

UPPSTEYPA OG FULLNAÐARFRÁGANGUR HÚSS OG LÓÐAR

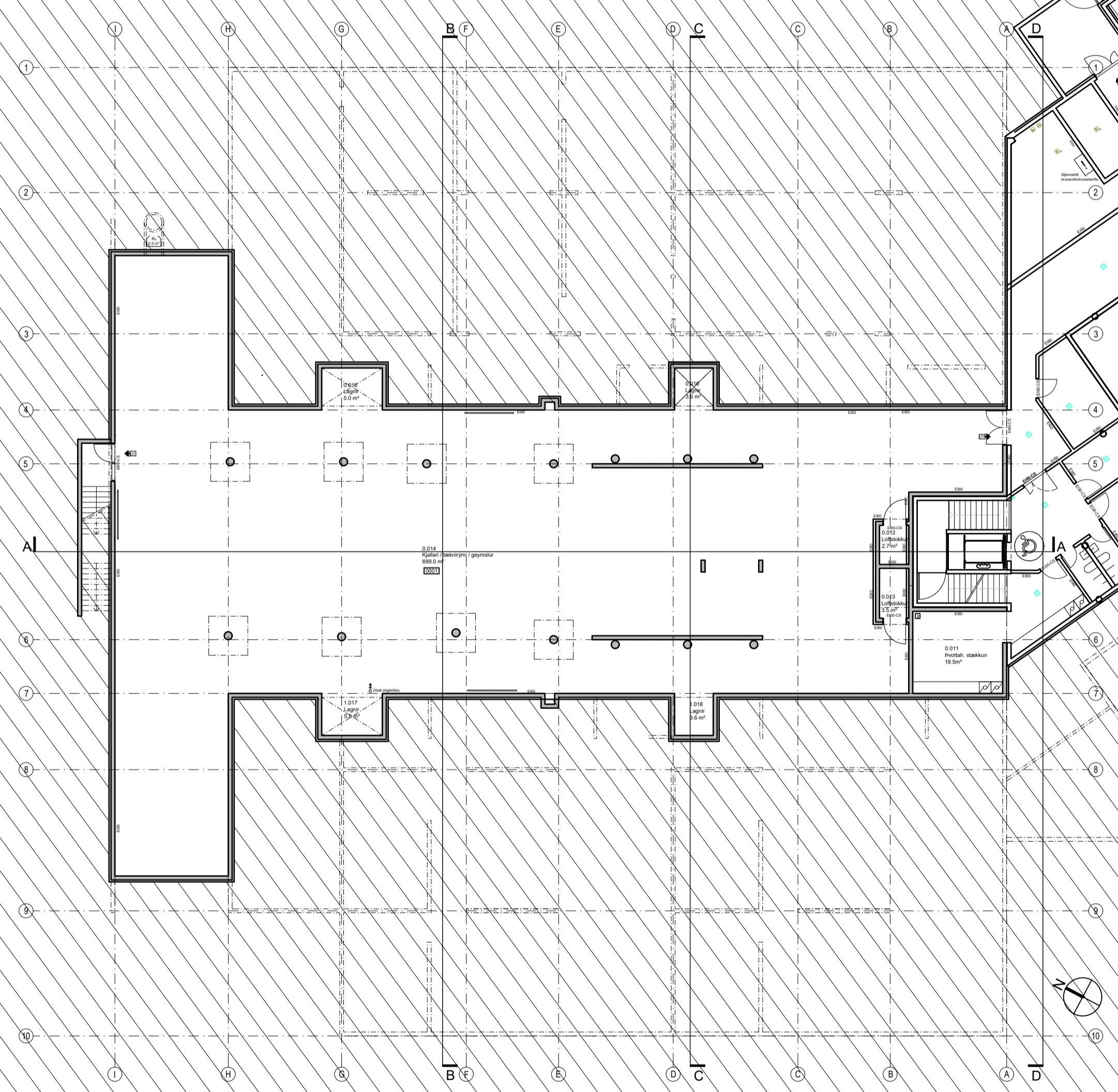

ARKITEKTATEIKNINGAR

MAÍ 2022



C:
B:
A:
BREYTINGAR: _____ DAGS: _____

URRIDAHOLTSSKÓLI GARDABÆ - 2. ÁFANGI
YFIRLITSMYND
GRUNNMYND
KJALLARA

VERK:	URRI 1331
KVARDI:	1:200
DAGS:	15.03.22
TEIKN:	BÓS
SKRÁ:	Urri 2.áfang.dwg

ÚTI INNI

ARKITEKTAR

HINGHOLTSSSTRÆTI 27 SÍMAR 5527660 & 5627660 NETFANG VEFFANG	101 REYKJAVÍK FAX 5527661 ui@ui.is http://www.ui.is
BALDUR Ó. SVAVARSSON 120357-5149	ARKITEKTAR FAJ
JÓN ÞÓR ÞORVALDSSON 021256-7579	ARKITEKTAR FAJ



C:
B:
A:
BREYTINGAR: DAGS:

URRIDAHOLTSSKÓLI GARDABÆ - 2. ÁFANGI

YFIRLITSMYND
GRUNNMYND
JARDHÆÐAR

VERK: URRÍ 1331
KVARDI: 1:200
DAGS: 15.03.22
TEIKN: BÓS
SKRÁ: Urrí 2.áfang.dwg

ÚTI **INNI**

ARKITEKTAR

HINGHOLTSSTRÆTI 27
SÍMAR 5527660 & 5627660
NETFANG
VEFFANG
BALDUR Ó. SVAVARSSON
120357-5149
JÓN ÞÓR ÞORVALDSSON
021256-7579

101 REYKJAVÍK
FAX 5527661
ú@út.is
http://www.út.is
ARKITEKTAR FAJ
ARKITEKTAR FAJ

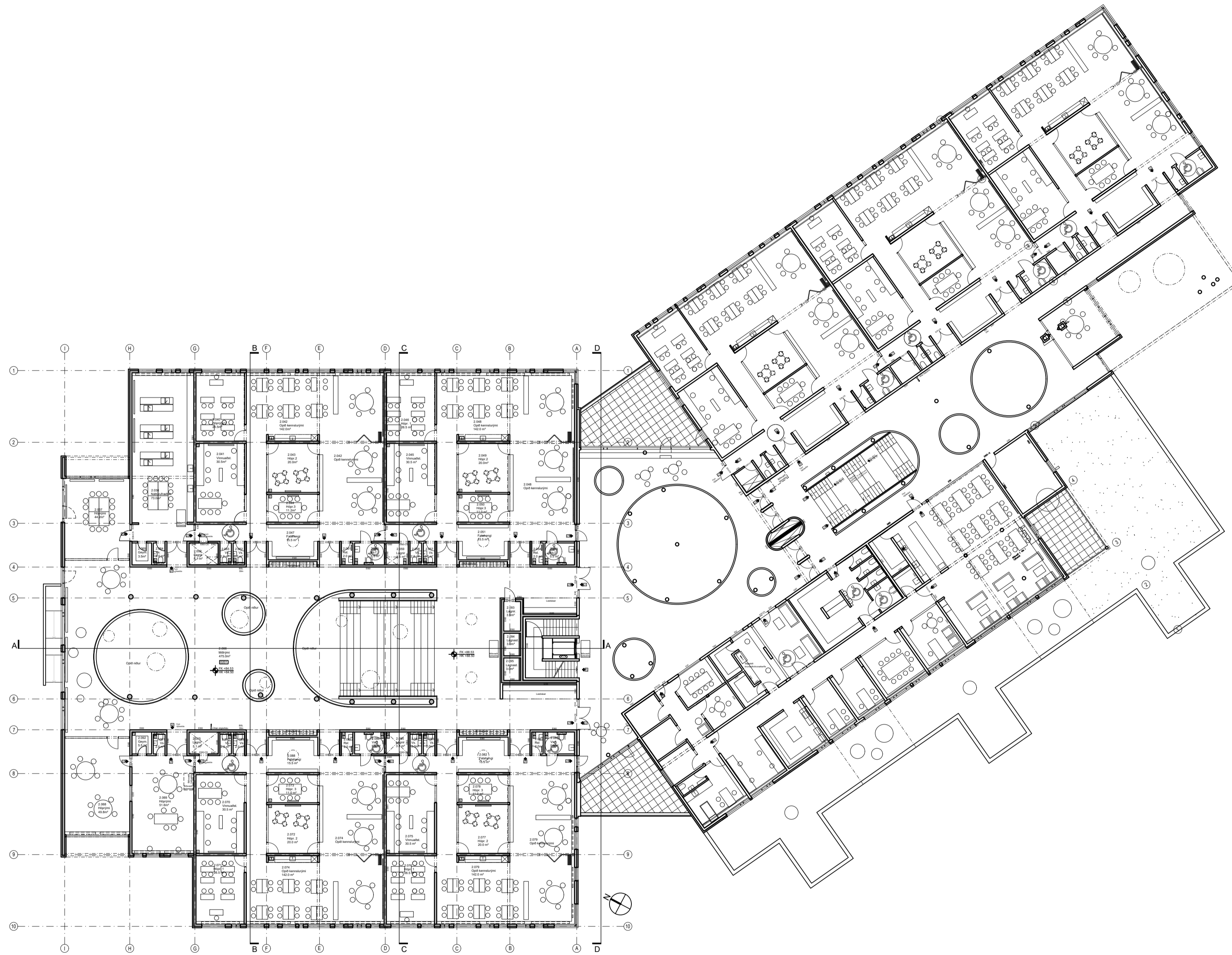

C:
B:
A:
BREYTINGAR: DAGS:

URRIDAHOLTSSKÓLI GARDABÆ - 2. ÁFANGI

YFIRLITSMYND
GRUNNMYND
EFRI HÆÐAR

VERK: URRÍ 1331
KVARDI: 1:200
DAGS: 15.03.22
TEIKN: BÓS
SKRÁ: Urrí 2.álf-A0a1g.dwg

ÚTI **INNI**

ARKITEKTAR

HINGHOLTSSTRÆTI 27
SÍMAR 5527660 & 5627660
NETFANG
VEFFANG

101 REYKJAVÍK
FAX 5527661
ui@ui.is
http://www.ui.is

BALDUR Ó. SVAVARSSON
120357-5149

ARKITEKTAR FAI
ARKITEKTAR FAI

JÓN ÞÓR ÞORVALDSSON
021256-7579

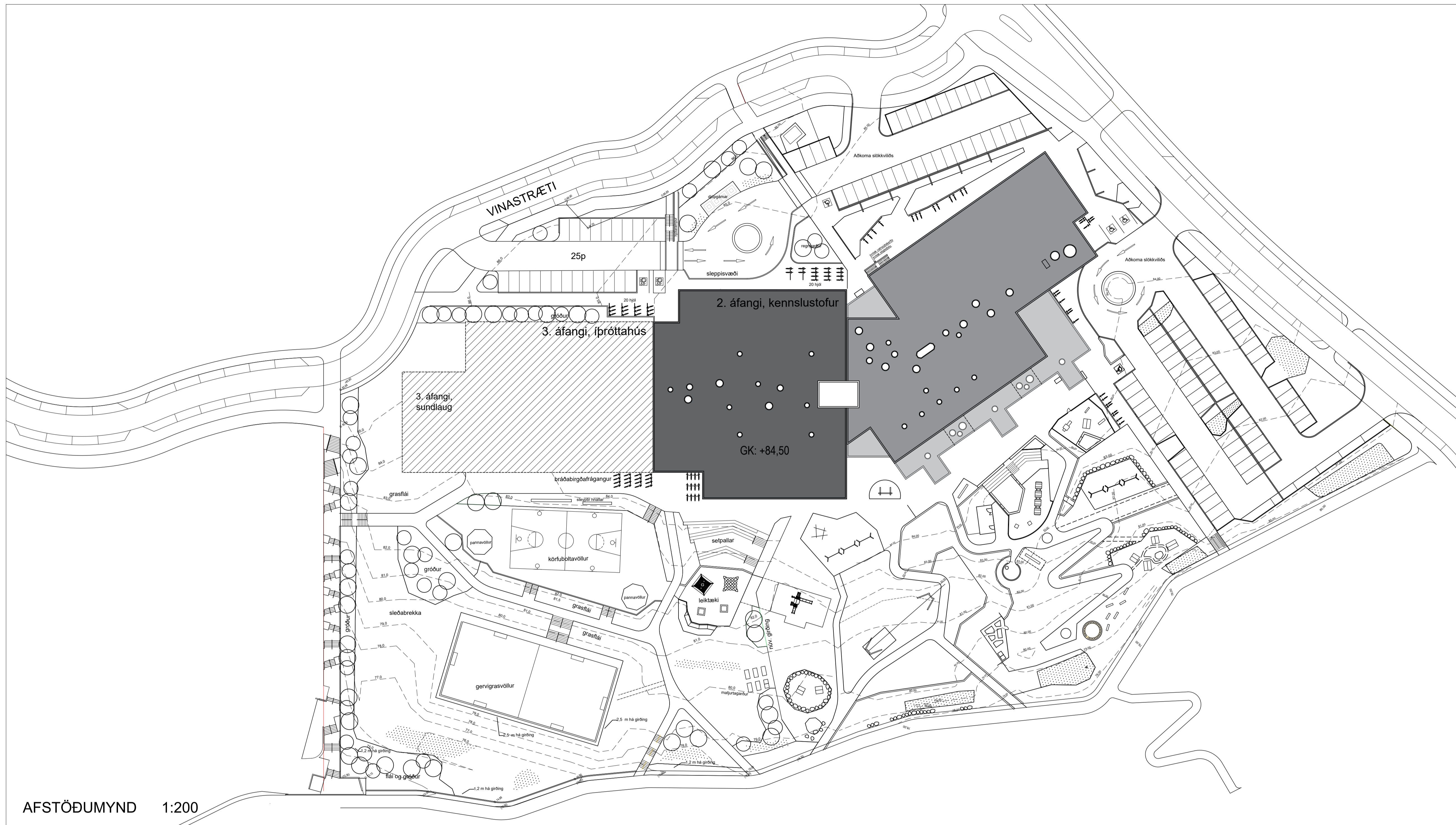

AFSTÖÐUMYND 1:200

C:
B:
A:
BREYTINGAR: DAGS:



SUÐURHLIÐ



NORÐURHLIÐ

URRÍÐAHOLTSSKÓLI GARDABÆ - 2. ÁFANGI
ADALUPPDRAÐTÚR
AFSTÖÐUMYND

VERK: URRÍ 1331
KVARDI: 1:100
DAGS: 15.03.22
TEIKN: BÓS
SKRÁ: Urrí 2.áfang.dwg

ÚTI INNI

ARKITEKTAR

ÞINGHOLTSSTRÆTI 27 101 REYKJAVÍK
SÍMAR 5527660 & 5627660 FAX 5527661
NETFANG u@uti.is
VEFFANG http://www.uti.is

BALDUR Ó. SVAVARSSON ARKITEKTAR FAI
120357-5149

JÓN ÞÓR ÞORVALDSSON ARKITEKTAR FAI
021256-7579

A-100

BYGGINGARLÝSING

A. ALMENNT:	
Urríðaholtsskóli Vínastreði 1-3 í Garðabæ.	
Landnúmer:	215188
Staðgreinir:	1300-1-9520010

B. NOTKUN:

Skólinn er grunnskóli og mun fullbyggður hýsa heildstaðinn 640 nemenda skóla í 1-10 bekk og 120 barna leikskóla, með tilheyrandi starfsmannfjölda, als um 130 manns. Húsið er tvær hæðir og kjallari að hluta. Þá verður einnig íþróttaalur og sundlaug með tilheyrandi aðstöðu sambyggt skólanum.

Skólinn er byggður í 3 áföngum. 1. áfanga er lokið með öllu. Hér er um 2. áfanga að ræða. Þriðji og síðasti áfangi skólans verður íþróttamiðstöð, vestast á löðinni sbr. yfirlitsteikningar ætlaðs fullbyggðs skóla.

Í 1. áfanga skólabyggingarinnar eru kennslurými á báðum hæðum ásamt leikskóla á jarðhæð og stjórnunarálu á efri hæð. Í kjallara intaksrými, tæknirými, geymslur og lagnangangar. Ein fólkslyfta er miðlægt í fullbyggðum skóla og er hluti 1. áfanga.

Í 2. áfanga sem hér lagður fram verða viðbótar kennslusvæði á jarðhæð (heimasvæði), allar sérgreinstofur, samkomusalur og svið og eldhús honum tengt. Þar verður jafnframt félagsmiðstö skólans og hverfisins. Á efri hæð kennslusvæði (heimasvæði).

C. HELSTU STÆRDIR				
Stærðir	1. áf.	2. áf.	Alls m2	Alls m3
Botn				983,8
Kjallari	572,8	764,0	1336,8	4.686,2
1.hæð	2.686,3	2.097,0	4783,3	20.035,3
2.hæð	1.970,0	1.828,4	3.798,4	18.787,8
3.hæð	28,3			193,2
Samtals (br)	5.257,4	4.689,4	9.946,8	44.686,3

Sjá einnig skráningartöflu á blaði A-106.

A. LÖDARSTÆRD OG NHL	
Löðastærð:	28.572 m²
Nýtingarhlutfall:	0,34
Bilastæð sjá löðarlýsingu	

B. BURÐARVIRKI:

Allt burðarvirki hússins bæði sókkjar, burðarveggir, bitar, súlur, gólf, milligólf og þakplata eru úr járnbennti staðsteyptri steinsteypu og samanstendur af berandi veggjum og plötum. Plötur flytja lártæt álag í veggj sem koma svo álagi löðrétti niður í undirstöðu. Veggskifur hússins ná frá undirstöðum upp á efstu hæð sem gerir húsið stöðugt. Burðarveggir af jafnalsi 20 sm. Súlur eru 30 sm stálsúlur fylltar steypu. Botnaplötur 12 sm að þykkt, milliplötur 25 sm þykkar og þakplötur 17-35 sm að tekkni tillit til nauðsynlegrar burðargetu.

B. BURÐARVIRKI:	
Allt burðarvirki hússins bæði sókkjar, burðarveggir, bitar, súlur, gólf, milligólf og þakplata eru úr járnbennti staðsteyptri steinsteypu og samanstendur af berandi veggjum og plötum. Plötur flytja lártæt álag í veggj sem koma svo álagi löðrétti niður í undirstöðu. Veggskifur hússins ná frá undirstöðum upp á efstu hæð sem gerir húsið stöðugt. Burðarveggir af jafnalsi 20 sm. Súlur eru 30 sm stálsúlur fylltar steypu. Botnaplötur 12 sm að þykkt, milliplötur 25 sm þykkar og þakplötur 17-35 sm að tekkni tillit til nauðsynlegrar burðargetu.	
C. UTANHÚSSFRÁGANGUR	
Útveggir eru einangraðir að utan með 10 sm steinull diffaðri á útveggi og klæddir formbyggjum misbreiðum ál-pannelum í dökkgráum lit (RAL 7039) á þar til gert ál-burðarkerfi. Burðarkerfið og festingar þess verður sérstaklega álgsreiknað og styrkt m.t.t. veðurálgs á Urríðaholti.	
Þakvirki er staðsteypt með lágmarks 2 % vatnshalla sem tekinn í steyptu þakplötuna Neðst verði eldsóðt þappalag, þá einangrum með steinull 200-350 mm, sniðskorin í a.m.k. 4% vatnshalla að niðurfötulum. Vatnshellt yfirborð klætt PVC dúk og fergd með lyngtorfi og hellum að hluta .	
Úthúróðir og gluggar verða verkmiðjuframleidir úr víðurkenndu álkerfi með rofinni kuldabör settir í eftir uppsteypu. Litur Dökkgrið samlitur klæðningu (RAL 7039), stöku gluggar í skærum litum (RAL 3016, 6010, 1005 og 5009). Allar hurðir eru hluti af gluggakerfinum. Gler á svo sem tölvafelt eiangrunargler og Sol-stop-glar þar sem við á Öryggisglar þar sem við á svo sem í gófsíðum gluggum og hurðum í samræmi við öryggiskröfur byggingareglugerðar kaffla 12.4.	
D. STIGAR OG HANDRÍÐ	
Stigar og handríð verða í samræmi við kröfur byggingareglugerðar um allar stærðir, öryggishæðir, lokanir o.fl. sbr. kaffla 6.4 og 6.5 í byggingareglugerð. s.s. með stígum og opum milli hæða og á lóð, þar sem þess verður þörf. Handríð eru að jafnaði steypt í 80 sm hæð frá gólf og úr stáli með handlita úr burstuðu ryðfuru stáli þar yfir í 120 sm hæð, sbr. teikningar.	

E. EINANGRUN, LEIÐNITAP
Einangrun og heildarléiðnitap verður í fullu samræmi við kröfur gildandi byggingareglugerðar kaffla 13.3 og töflu 13.01.

U-gildi byggingarhluta	Leyft hárm.	U-gildis (W/m²K)	
	≥18°C	18°C ≥Ti ≥10°C	
Þak - 250 mm steinull	0,15	0,25	
Útveggur - 100 mm steinull	0,25	0,30	
Gluggar (karmar, gler vegið meðalt, k-gler)	2,0	3,0	
Hurðir	3,0	-	
Ofanljós	2,0	3,0	
Gólf - Botnplata 100 m m plast	0,30	0,4	
Útveggir, vegið meðaltal	0,85	-	
Kuldabýrri/ linutap:			
Undirstöður		0,12 W/mK	
Útveggir/ gluggi/ hurð		0,03 W/mK	
Þak/ ofanljós		0,10 W/mK	

**Ti í töflunni þýðir hitastig innanhúss.*

F. INNVEGGIR OG HURDIR
Innveggir og loft:
Allir steyptir veggir, bæði útveggir og innveggir eru pússaðir, spartiðaðir og málaðir á hefðbundinn hátt. Ef þess gersit þörf réttir af með miðnuð yfir spörtlun. Allir léttir innveggir, klæðningar og niðurtekin loft eru í fl. í. Veggir eru gífsveggir í málmgrind, spartiðaðir og málaðir á hefðbundin hátt. Niðurtekin loft eru kerfislöft úr harðpressuðum steinullarplötum.

Gólf:
Öll gólf eru staðsteypt. Yfirborð að mestu dúklagt með Línoleum dúk en votrými (salerni, eldhús) flisaólög. Tæknirými í kjallara lökkuð með þ.l.g. gölfmálningu. Brunavarnir koma fram í sérstökum kaffla brunahönnuðar hér aftar. Um hjóðvist sjá staflíð M.

Innihúðir:
Allar innihúróðir og glerveggir eru í spónlögðum timburrómum og körmum. Hurðafækar plastagðir. Stáluhurðir í kjallara í stálkörnum, sprutulakkaðar í RAL 7039 Allt gler er í samræmi við öryggiskröfur byggingareglugerðar kaffla 12.4.

J. KERFISLOFT
Niðurvirkir kerfislöft úr harðpressuðum steinullarplötum í þ.l.g. upphengikerfi úr áli eru úr öllum loftum. Að jafnaði í 3 m hæð frá frágægnu gófi.

K. LAGNIR OG LOFTRÆSING
Intaksrými eru í kjallara 1. áfanga
Löðréttar lagnaleiðir allar lagna að mestu um þ.l.g. rúmgóða aðgengilega löðréttu lagnstokka. Allar láréttar lagnleiðir allra lagna eru yfir rúmgóðu niðurtæknu kerfislöfti. Hitalagnir:

Grunnhitun húss er með hefðbundið ofnakerfi. Stýring ofna í kennslustofum, fundarherbergjum og stærri vinnurýmum og matsal er með rafstýrðum lokum sem staðsettur eru yfir niðurtæknum loftum. Þannig fæst betri stýring innihita og nemendur munu ekki geta fíktað eða átta við ofnlöka. Í vinnuherbergjum kennara eru venjulegir ofnlökar. Gólfhitakerfi verður í anddyrum og göngum og miðrymi. Gólfhitaeiðlistista verður staðsett í tæknirými.

Snjóbræðsla verður sett í gangstéttir framan við alla innganga. Snjóbræðsla nýtir bakrennsil hitaveltu frá húsi án viðbótarvatns frá hitaveltuinntaki. Álfkosti er 150W/m². Ídráttaror eru lögð frá kjallara að svæðum undir hús.

Neysluvatnskerfi:

Heitt neysluvatn kemur frá sérstökum varmskipti 60-65°C. Varmskiptir verður staðsettur í tæknirými í kjallara. Þaðan liggja lagnir í jörðu að löðréttri lagnaleið í gangi 0101. Lagnastofnar liggja yfir niðurhengdum loftum með tengilögnum í tæki PEX-RIR í léttrumveggjum til að draga úr líkum á leka. Hringrás er á heitu vatni. Undir öllum vöskum og handlaugum eru blandarar sem blanda vatnið í og tryggja hárkshita 43°C. Í mótuneyliseldhúsi þó um 60°C.

Frárennsilskerfi:

Tvöfalt kerfi verður fyrir frárennsil þ.e. fyrir regnvatn og skólp sem tengjast við núverandi kerfi. Regnvatnslagnir meðfram húsi eru lagðar sem þerilagnir til að drena. Hönnunargildi úrkomu er miðað við úrkomukort fyrir Vífilsstaði 74 l/s haumhverfis hús og koma í veg fyrir jarðraka við. Í dag eru þrjár lagnir á byggingastaði sem þjóna núverandi byggingum, tveir brunnar og inntak fyrir vatnsúðakerfi sem þarf að aðlaga að nýbyggingu.

Loftræsing:

Mannvirkið og öll rými þess eru loftræst á vélrænna hátt í samræmi við reglugerðir. Loftræsissamstæður staðsettar í tæknirými í kjallara, miðlægt í byggingunni. Aþþöf loftræsikerfa miðast við kröfur byggingarreglugerðar fyrir loftræsikerfi með stöðugt loftmagn.

Megin inn- og úttakstokkar 2. áfanga eru miðlægt, beint frá samstæðum í tæknirými kjallara eru eftir bakhlíða meginstigahúss skólabyggingarinnar. Löðréttar meginleiðir innanhúss eins og áður segir þ.l.g. mangangna stökka og þaðan yfir niðurtæknum loftum í kerfislöftunum með inn- og úttak loftdreifurum í hvert rými.

Stýring loftræsissamstæðu er þannig að kerfið fer í gang að morgni og stöðvast að kvöldi. Hægt er að ræsa það frá nýbyggingu þannig að það gangi í stuttan tíma utan venjulegs vinnutíma. Loftmagn er stöðugt en innblástursshita er stjórnað eftir úthíta frá lágmarki (15°C) til hámarks (20°C).

Loftræsikerfi tengist sameiginlegu viðvörunar og vaktkerfi lagnakerfa Garðabæjar.

K. RAFKERFI OG LÝSING	
Inntak og mæling er í fyrirhuguðu tæknirými í kjallara. Þaðan er dreifing í aðra hluta skólans. Lögð verður kvíslögn frá inntakstoflu að meginöflu. Þaðan verður greint út til undirfatfina Meginlagnaleiðir verð í strengistigum ofan við niðurtekin loft. Dósir fyrir rofa, tængla og annan búnað verða settar í veggj eftir þörfum, rör frá þeim koma út yfir vegg undir plötu viðkomandi hæðar og verð framlengd inn að næsta strengstiga.	
Gert er ráð fyrir að strengstigi, rennur, stokkar eða aðrar valdar lausnir taki mið af plássþörf strengja auk 30% aukarymis.	
Almennt er gert er ráð fyrir að leggja sveigjanlegt og aðgengilegt kerfi fyrir lagnaleiðir þannig að síðari breytingar verði auðveldar. Þannig verða raftagnar í kennslurýmum verða að mestu lagðar í þ.l.g. tenglastokkum.	
Lýsing í skólanum verður í samræm við töflu 5.36 (Educationalpremises - Educationalbuildings) í staðli ÍST EN 12464-1:2011.	
Miðað er við að velja lampa og búnað sem nýtir vel raforku, ljósnými og litendurgjöf sé góð og rekstur hagkvæmur að mestu LED. Farið verður fram á að boðnar tegundir lampa hafi gerðarþrófun fagglitlar þrófunarstofu.	
Lýsing í kennstustofum, skrifstofum, bókasafni og öðrum lverurýmum verður með takmörkunum á gjlyju. Hugað verður að því að lýsing miðist ekki eingöngu að því að lýsa upp vinnuborð (taskarea), veggir og loft verði einnig lýst upp í einhverjum mæli.	
Út- og neyðarlýsing verður í samræmi við gildandi lögboðin ákvæði og tekur mið af brunahönnun byggingarinnar. Þá verður gengið er út frá að uppsetningu stjórnsstövar brunaviðvörunarkerfis. Kerfið verður í samræmi við kröfur sem fram koma í leiðbeiningum Mannvirkiastofnnum um sjálfvirk brunaviðvörunarkerfi.	
Í samvinnu við verkkaupa og hönnuði lagna- og loftræsikerfa verður stjórnbúnaður nýrra kerfa með viðeigandi samskiptaeiningar til stillinga og aflesturs. Öskgildium verkkaupa breytt eftir þörfum.	
Löð verður rafhyst að hluta með hefðbundnum 5lv ljósastaurum við bilastæði og helstu aðkomustiga. Einnig er lýsing um baltavelli og á jaðri leiksvæða. Á bilastæðum er gert ráð fyrir rafhleðslu í samræmi við reglugerð.	

L. BRUNAVARNIR
Sjá samtekt brunahönnuðar hér aftar

M. HLJÓÐVIST
Sérstakur hjóðvistarhönnuður hefur unnið með hönnuðum sem tryggir að hjóðvist í samræmi með ákvæða11.1,2 gr. byggingareglugerð nr. 11/2012 um hjóðvist. Byggingin er í flokki C skv. ÍST 45:2011.

Lofthljóðeinangrun (55db): 20 sm steyptir veggir eru milli kennslurýma og opinna umferðarýma sem tryggja hljóðeinangrun, auk þess 15 sm tvöf. gífsveggir millirýma inn kennslusvæða. Í tónlistarými verða þeir þó með tvöfaldr blikkigrind og 2 x 2 lög af gífsklæðningu og steinullareinangrun (60dB).

Högghljóðeinangrun (58db): Er tryggt með 24 sm þykkum staðsteyptum gólf plötum og gólfmefnum með > 10dB bætningu.

Ómtími: Skv. gr. 7.3 í ÍST 45:2011. Loft hæð í rýmum er takmörkuð við 3 m. Öll loft verða klædd hjóðdeyfandi klæðningum/plötum úr harðpressuðum steinullarplötum. Auk þess verður ómtími tempraður með klæðningum innan á veggj.

Umhverfshávaði: Er hverfandi og ekki vandamáli sökum staðsetningar í hverfinu og ekki þörf á sérstökum aðgerðum þar að lúðandi, en geta má þess að þök eru tyrfð sem gera þau sérstaklega einangrandi gagnavart umhverfshávaða.

L. BRUNAVARNIR
Sjá samtekt brunahönnuðar hér aftar

M. HLJÓÐVIST
Sérstakur hjóðvistarhönnuður hefur unnið með hönnuðum sem tryggir að hjóðvist í samræmi með ákvæða11.1,2 gr. byggingareglugerð nr. 11/2012 um hjóðvist. Byggingin er í flokki C skv. ÍST 45:2011.
Lofthljóðeinangrun (55db): 20 sm steyptir veggir eru milli kennslurýma og opinna umferðarýma sem tryggja hljóðeinangrun, auk þess 15 sm tvöf. gífsveggir millirýma inn kennslusvæða. Í tónlistarými verða þeir þó með tvöfaldr blikkigrind og 2 x 2 lög af gífsklæðningu og steinullareinangrun (60dB).
Högghljóðeinangrun (58db): Er tryggt með 24 sm þykkum staðsteyptum gólf plötum og gólfmefnum með > 10dB bætningu.

Ómtími: Skv. gr. 7.3 í ÍST 45:2011. Loft hæð í rýmum er takmörkuð við 3 m. Öll loft verða klædd hjóðdeyfandi klæðningum/plötum úr harðpressuðum steinullarplötum. Auk þess verður ómtími tempraður með klæðningum innan á veggj.

Umhverfshávaði: Er hverfandi og ekki vandamáli sökum staðsetningar í hverfinu og ekki þörf á sérstökum aðgerðum þar að lúðandi, en geta má þess að þök eru tyrfð sem gera þau sérstaklega einangrandi gagnavart umhverfshávaða.

N. ÖRYGGISBÚNAÐUR
Í byggingunni er brunaviðvörunarkerfi og sjálfvirk vatnsúðakerfi tengt stjórnsstöð. Sjá nánar sérkaffla um bunavarnir. Þá er í skólanum einnig öryggismyndavélakerfi við skólann og á löð.

O. TÆKNIBÚNAÐUR
Sjálvirkar rennihurðir eru aðlínngangsurhurðir. Lyfta og tilheyrandi búnaður er við áfangskíli og tilheyir 1. áfanga .

Engin annar sértaekar vélbúnaður tilheyrir þessum áfanga að öðru leið umfram þann sem getið er undir staflíð J um loftræsingu.

P. ALGLIÐ HÖNNUN
Byggingin er hönnuð í samræmi við kröfur um algilda hönnun sem gilda fyrir skólabyggingar sbr. byggingareglugerð gr. 6.1.3.

Aðkoma og umferðaleiðir innan löðar í samræmi við grein 6.2.2. og 6.2.3. Bilastæði fallaðra eru við aðkomu, bæði bæði af norðanverðu og að austanverðu. Aðkoma að inngöngum frá þeim er um upphitad/snjóbrætt slétt yfirborð. Staðin í sama fleti og yfirborðshæð aðliggjandi gangstétta. Aðgengi að og innnganga eru um slétt yfirborð með lágmarks vatnshalla og sjálfopnandi hurðum í öllum tilfellum. Hvergi eru þröskuldar við innganga. Að innan miðast allar gangabreiddir við þarfir hjólastóa sem og allar hurðabreiddir. Hver hæð er eitt gólf án mishæða eða þröskulda við hurðir. Undantekning eru eldvarnarhurðir í tæknirýmum í kjallara.

Salerni fallaðra er á hverju kennslusvæði (heimasvæði) en auk þess einnig í miðrýmum tengt samkomusal og bókasafni. Þá er einnig salerni fallaðra í stjórnunarálnu tengt fatahengi starfsmann og kaffistofu.

Rúmgóð lyfta er í skólanum sem tengir allar hæðir.

Q. FRÁGANGUR LÓÐAR
Hús og löð eru hönnuð sem ein heild og gerð til að falla vel að landi og umhverfi sbr. grein 7.1.1. í byggingareglugerð. Lögð er áhersla á góðar og öruggar göngu- og hjólaeiðir til og frá lúðahverfum umleikis skólann æi samræmi við grein 7.1.2 um algilda hönnun.

Aðkoma að skólanum er frá Vínastreði að norðan og Lindarstræti að austan og eru bilastæði bæði við báðar aðkomur.

Áfangaskipting:

Um er að ræða 2. áfanga af skólalöðinni. Í 1. áfanga var gengið frá þeim hluta löðarinnar sem tilheyrir leikskólanum. Einnig aðkomu og bilastæðum austan við byggingu og hluta af bilastæðum norðan við hana. Sunnaverö skólaöðin er öll fullgerð í þessum áfanga ásamt norðurhluta löðar framan við 2. áfangann. Lokafrágangur löðarinnar að norðan og vestan um tilheyrja 3. áfanga verkefnisins þegar íþróttamiðstöð skólans mun rísa.

Aðkoma og aðgengi:
Aðkoma að skólanum er frá Vínastreði og Lindarstræti og eru bilastæði bæði við norður og austurhlöð skólans, samtals 130 stæði. Þar af eru 6 bilastæði fyrir hreyfihamlaða. Sleppisvæði/skammtímasæði eru bæði norðan og austan við byggingu. Umferðaleiðir innan löðar eru skv. grein 7.1.3. Þreplausrir stigar liggja að öllum aðalíngöngum frá bilastæðum. Einnig er gert ráð fyrir að hægt sé að komast frá gangbraut á Vínastreði að norðurhlöð skólans þreplaust (rampur). Hjólastæði verða við megin inganga, samtals um 140 talsins. Öflugt stígakkerfi liggur eftir löðinni endilangri og tengjast þeir Urríðastöstig og stígnum meðfram löðarmörkum að sunnanverðu. Einnig ganga stígar þvert á stallana. Tveir stígar liggja frá Vínastreði að inngöngum að norðanverðu. Aðkoma bila með aðföng er greið að öllum þremur aðalíngöngum á norður og austurhlöð byggingar. Leikskólalöð er afgirt og eru tvö gönguútgöng og eitt aksturshlið á giröngu.

Hæðarleiga:

Mikill hæðarmunur er innan löðar og er leiksvæðið á suðurhluta löðar í stöllum með gróður- og grasfláka á milli. Löðin er aðlöguð að uppgengnum G-tölum sem fram koma á hæðablaði Eftu verkfræðistofu dags. 5. maí 2014. Næst skólanum að sunnanverðu eru dvalarsvæði í svipaðri hæð og gólfhæð skólans meðfram allri húshlíðinni.

Ofanvatnslausnir:
Regnvatn verður leitt af þökum og þéttu yfirborði í grjótpökk innan löðar í samræmi við kröfur deiliskipulagsskilmálaum. Rennusteinar eru á jaðri gangstéttar bæði sunnan og norðan við hús, einnig fyrir miðju bilastæði. Þar fyrir utan eru vatnsrásir í grasi og er yfirborðsvatninu safnað í viðtaka/grjótpökk á jaðri löðarinnar. Sem öryggisráðstofun eru yfirfallsrör við þökkinn sem munu tengjast regnvatnslögnum utan löðar.

Yfirborðsefni:

Öll bilastæði eru með gegndræpu yfirborði, s.s. grassteini/grasgrindum og stór hluti af leiksvæðinu er einnig gras og gróður. Ágreinar eru síðan malbikaðar. Leiksvæði meðfram suðurhlöð hússins eru malbikuð, sem og kórfulbotavöllum og stígar á suðurlöð. Stígar á norðurlöð eru hellulaðir og einnig svæði með innngöngum í suðurlöð. Sem fallvörn undir leiktæki er um að ræða leikvallagúmmi (tartan) eða gúmmihellur og einnig gervigras. Gervigras er á tveimur sparkvöllum og er það í samræmi við gildandi deiliskipulag.

Snjóbræðsla:
Helstu aðkomusvæði skólans eru með undirfliggjandi snjóbræðslu, sem og bilastæði hreyfihamlaðra og leiksvæði næst byggingu.

Gras- og gróðursvæði:
Gróðurbelti eru fyrirhuguð meðfram Urríðakoststíg og löðarmörkum að sunnanverðu. Einnig verður gróður í fláunum á milli stallanna og eru það leiksvæði í sjálfa sér, þar sem hægt er að fara inní „skóg“. Upp við giröngu er gert ráð fyrir limgerð og þéttum runnagróði. Þess utan er aðallega gert ráð fyrir trjáum sem geta orðið nokkuð há, bæði lauffrétt og þantré með mjög lágum undirgróði. Þannig verður tryggð að yfirsýn verði töluveru innan löðarinnar.

Gróðurbeð eru við bilastæði austan við byggingu og á löðarmörkum norðan til þar sem því verður við komið.

Búnaður og leiktæki á skólalöð:

Við val á leiktækjum er tekið tillit til aldurs barna og aðstæðna á löð. Leiktæki skulu uppfylla öryggisstaðla en um leið falla að náttúrulegu yfirbragði löðarinnar. Setþallar eru úr lerki eða öðrum sambærilegum við. Á leikskólaöð er gert ráð fyrir algíftu svæði fyrir allra yngstu börnin, þ.e. yngri en 1 árs. Fallundirfang er undir öllum leiktækjum þar sem er fallhæta og þykkt þess í samræmi við fallhæð.

R. MEDHÖNDLUN ÚRGANGS
Allt sorp frá skólanum er flokkað. Sorpgerði er staðsett í námduna við aðalíngang á norðurhlöð skólans. Hún rúmar allt að fjögur 1.100 lítra ker og þrjú 660 lítra ker auk nokkurra minni tunna. Aðkoma að sorpgerði fyrir sorþbla er frá sleppisvæði. Gert er ráð fyrir djúpgánum á löð norðan við 2. áfanga. Aðgengi að gámunum til þjónustu er greið og beint frá aðkomu. Fyrirhugaðir djúpgámar rúma um 3000 lítra af úrgangi.

S. SÉRTÆKAR ADGERDIR
Engar sértækar aðgerða þörf

L. BRUNAVARNIR
Eftirfarandi er niðurstöðutexti brunavarna sem nánar er gerð grein fyrir í brunahönnun byggingarinnar í skýrslu Lotu nr. 6004 bh02 í mars 2022. Þegar hefur 1. áfangi verið byggður og tekinn í notkun og er hér 1. og 2. áfanga lýst.

Flokkun og notkun byggingar:

Byggingin er skólabygging sem verður á tveimur aðalhæðum ásamt þjónustukjallara undir hluta hússins (í kjallara 3. áfanga kemur íþróttahúsi).

Öll byggingin er hönnuð á grundvelli algildrar hönnunar. Byggingin lelst að mestu vera í notkunarflokki 1 en þó að hluta í notkunarflokki 5 (leikskóli og 1.–4. bekkur grunnskóla), og í notkunarflokki 2 þar sem um almenn samkomurými opin almennngi er að ræða. Brunalaug í byggingunni er innan við 800 MJ/m².

Brunahólfun:
Kjallari skólabyggingar er sér meginbrunahólf, aðskilinn frá efri hæðum með REI90 hæðaskilum (skilin eru að 3.áfanga). Allur skólinn utan kjallara er eitt meginbrunahólf (8.650 m²).

Brunahólf skulu almennt vera a.m.k. EI 60 veggir með EI₂ 30-CS_w/E 30-CS_w hurðum. Gler í brunahólfandi veggjum er almennt a.m.k. E30. Í austurhluta skólabyggingar (1. áfanga) er opið gangrými skólabyggingar á

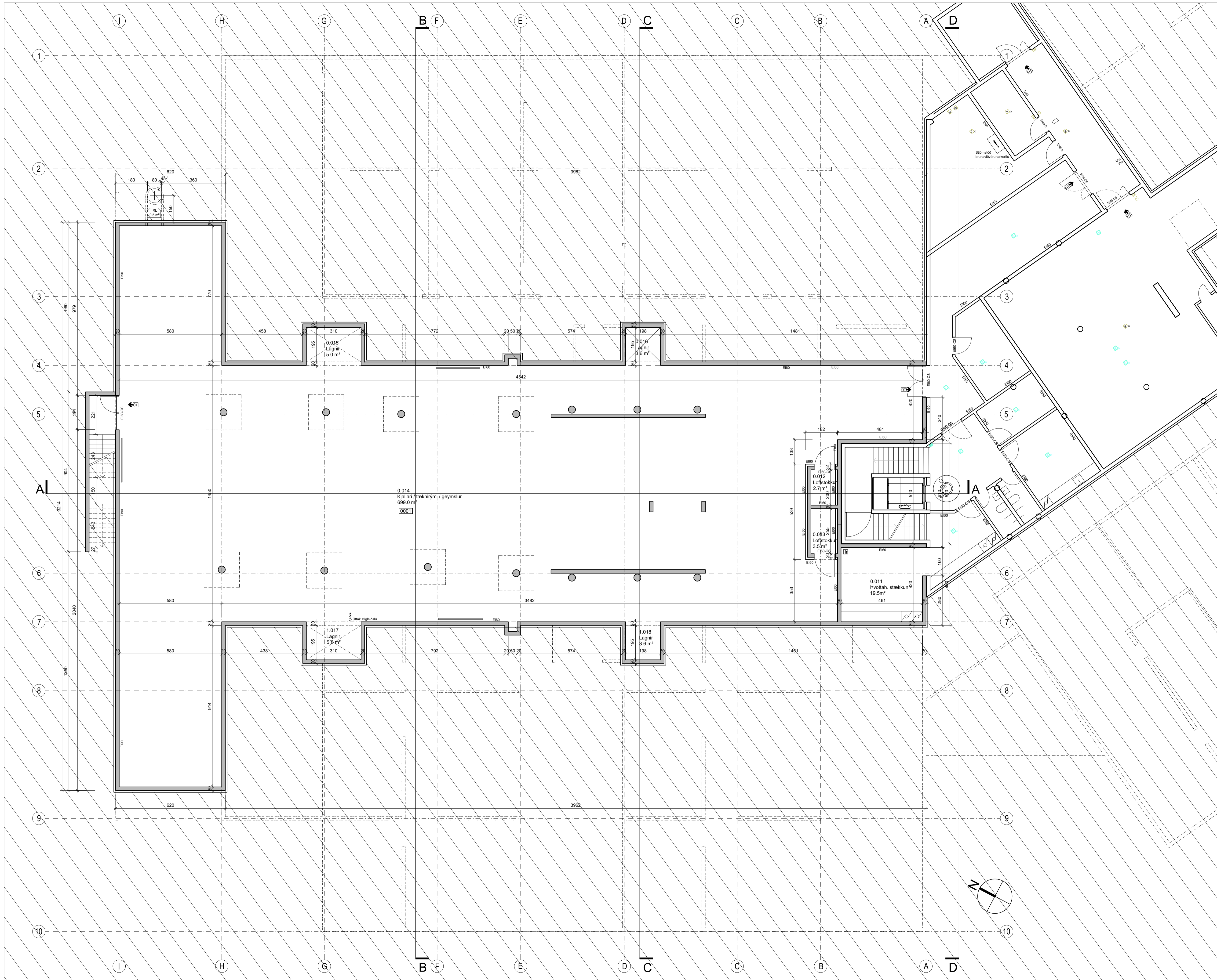

C:
B:
A:
BREYTINGAR: _____
DAGS: _____

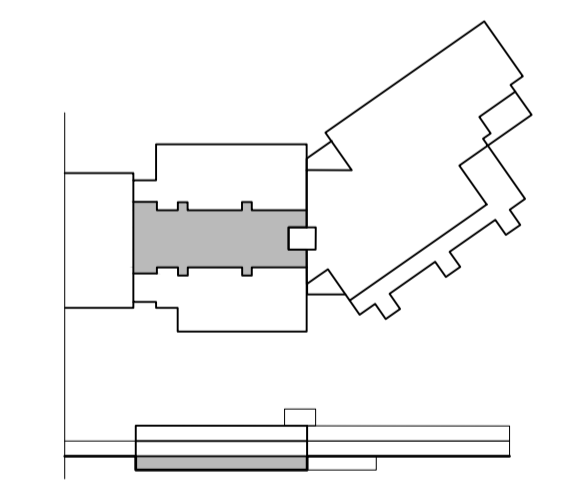

URRIDAHOLTSSKÓLI GARDABÆ 2. ÁFANGI
ADALUPPDRAÐTÚR
GRUNNMYND
KJALLARA

VERK: URRÍ 1331
KVARDI: 1:100
DAGS: 15.03.22
TEIKN: BÓS
SKRÁ: Urrí 2.áf-Adalg.dwg

ÚTI INNI
ARKITEKTAR

ÞINGHOLTSSTRÆTI 27 101 REYKJAVÍK
SÍMAR 5527660 & 5627660 FAX 5527661
NETFANG ut@uti.is
VEFFANG http://www.uti.is
BALDUR Ó. SVAVARSSON ARKITEKTAR FAÍ
120357-5149
JÓN ÞÓR ÞORVALDSSON ARKITEKTAR FAÍ
021256-7579

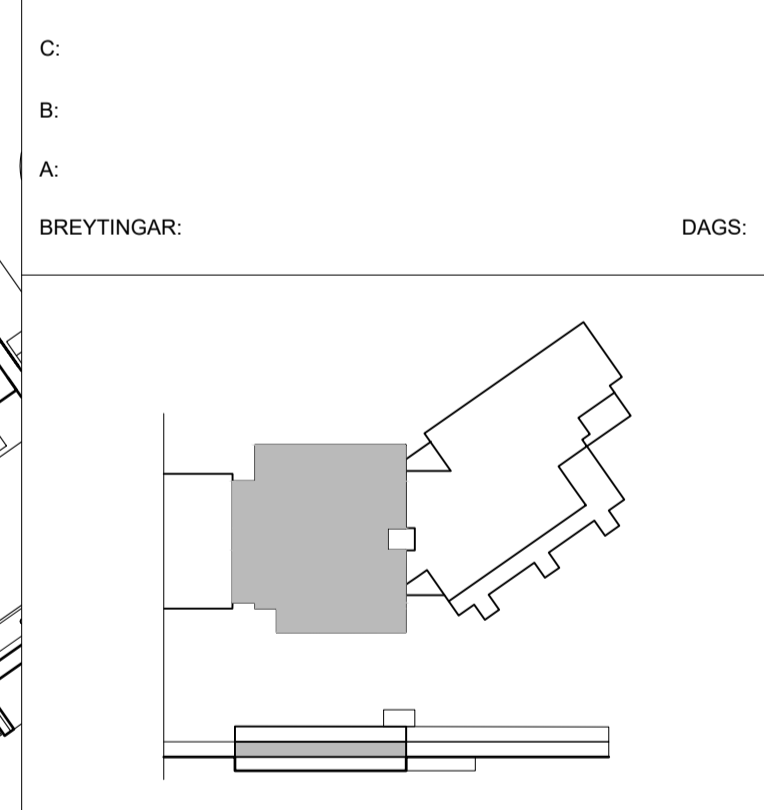
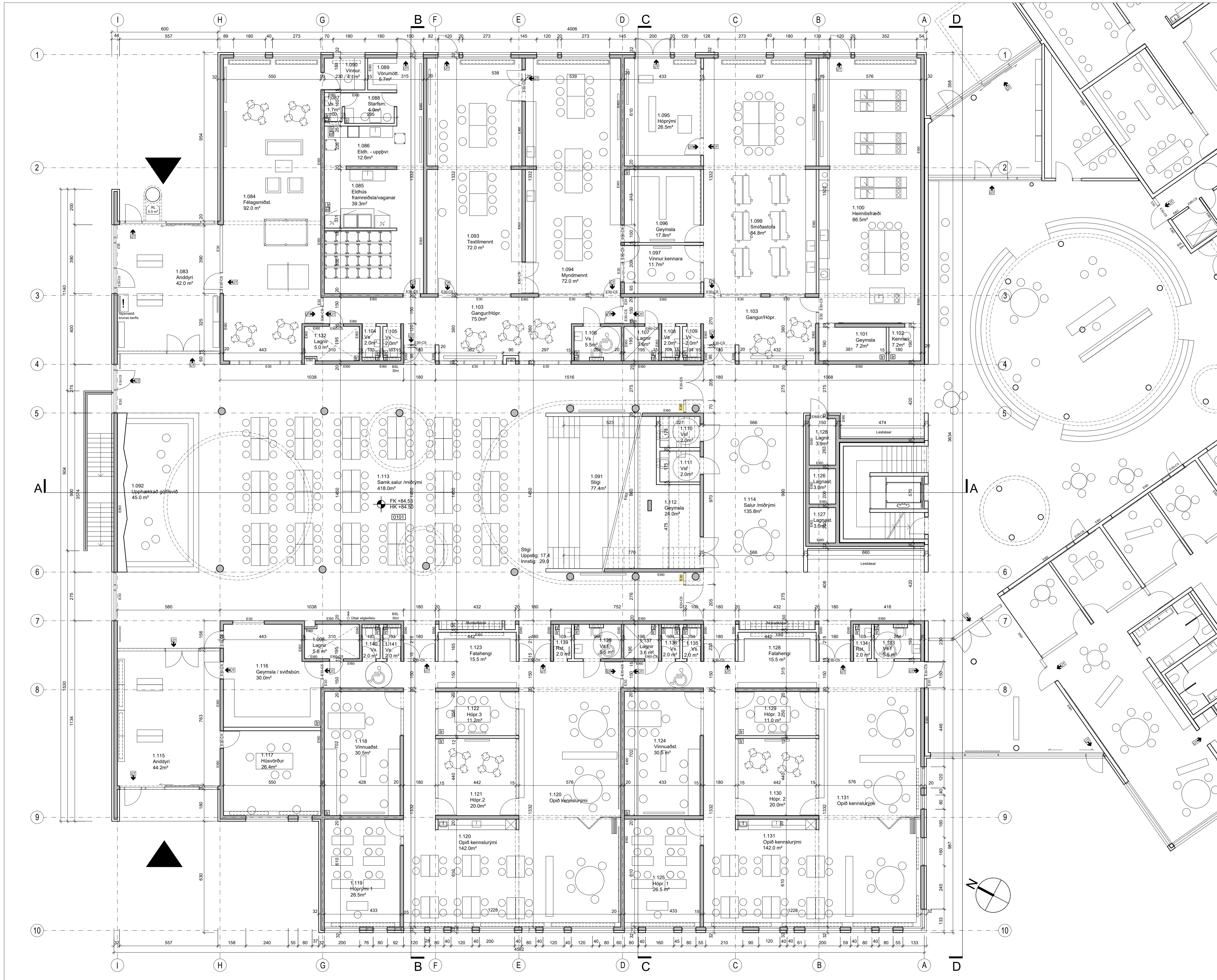

URRÍÐAHOLTSSKÓLI GARÐABÆ 2. ÁFANGI
 ADALUPPDRATTUR

VERK: URRÍ 1331
 KVARDI: 1.100
 DAGS: 15.03.22
 TEIKN: BÓS
 SKRÁ: Urrí 2.áf-Adalg.dwg

ÚTI **INNI**
ARKITEKTAR

ÞINGHOLTSSTRÆTI 27 101 REYKJAVÍK
 Símar 5527660 & 5627660 FAX 5527661
 NETFANG: ut@uti.is
 VEFFANG: http://www.uti.is

BALDUR Ó. SVAVARSSON ARKITEKTAR FAI
 120357-5149

JÓN ÞÓR ÞORVALDSSON ARKITEKTAR FAI
 021256-7579

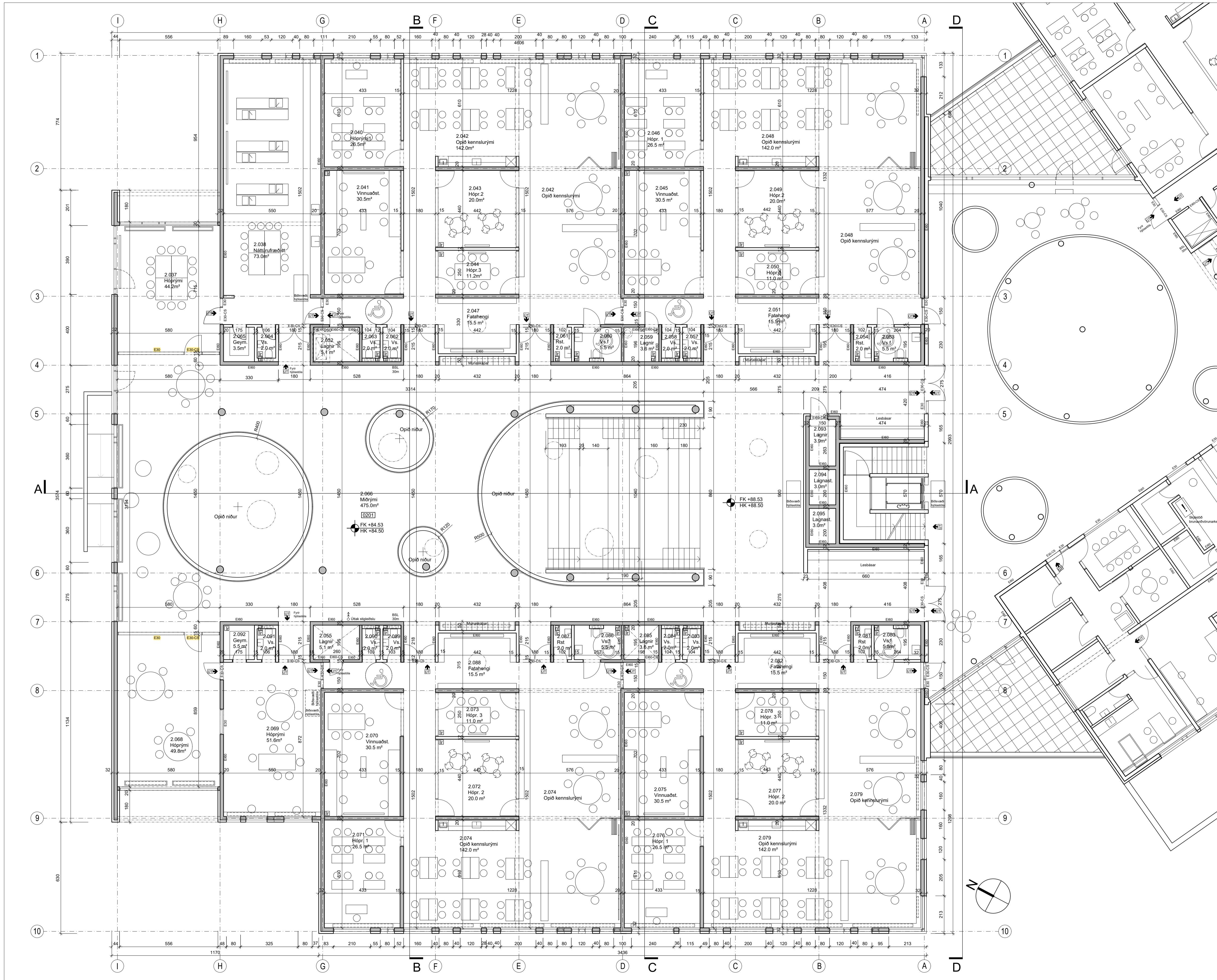

BREYTINGAR: _____ DAGS: _____

URRIDAHLÓTTSSKÓLI GARÐABÆ 2. ÁFANGI
 ADALUPPDRATTUR

GRUNNMYND
 EFRI HÆÐAR

VERK: URRÍ 1331
 KVARDI: 1.100
 DAGS: 15.03.22
 TEIKN: BÓS
 SKRÁ: Urrí 2.áf.Aðalg.dwg

ÚTI **INNI**
ARKITEKTAR

ÞINGHOLTSSTRÆTI 27 101 REYKJAVÍK
 Símar 5527660 & 5627660 FAX 5527661
 NETFANG ui@ui.is
 VEFFANG <http://www.ui.is>

BALDUR Ó. SVAVARSSON ARKITEKTAR FAI
 120357-5149

JÓN ÞÓR ÞORVALDSSON ARKITEKTAR FAI
 021256-7579

A-104

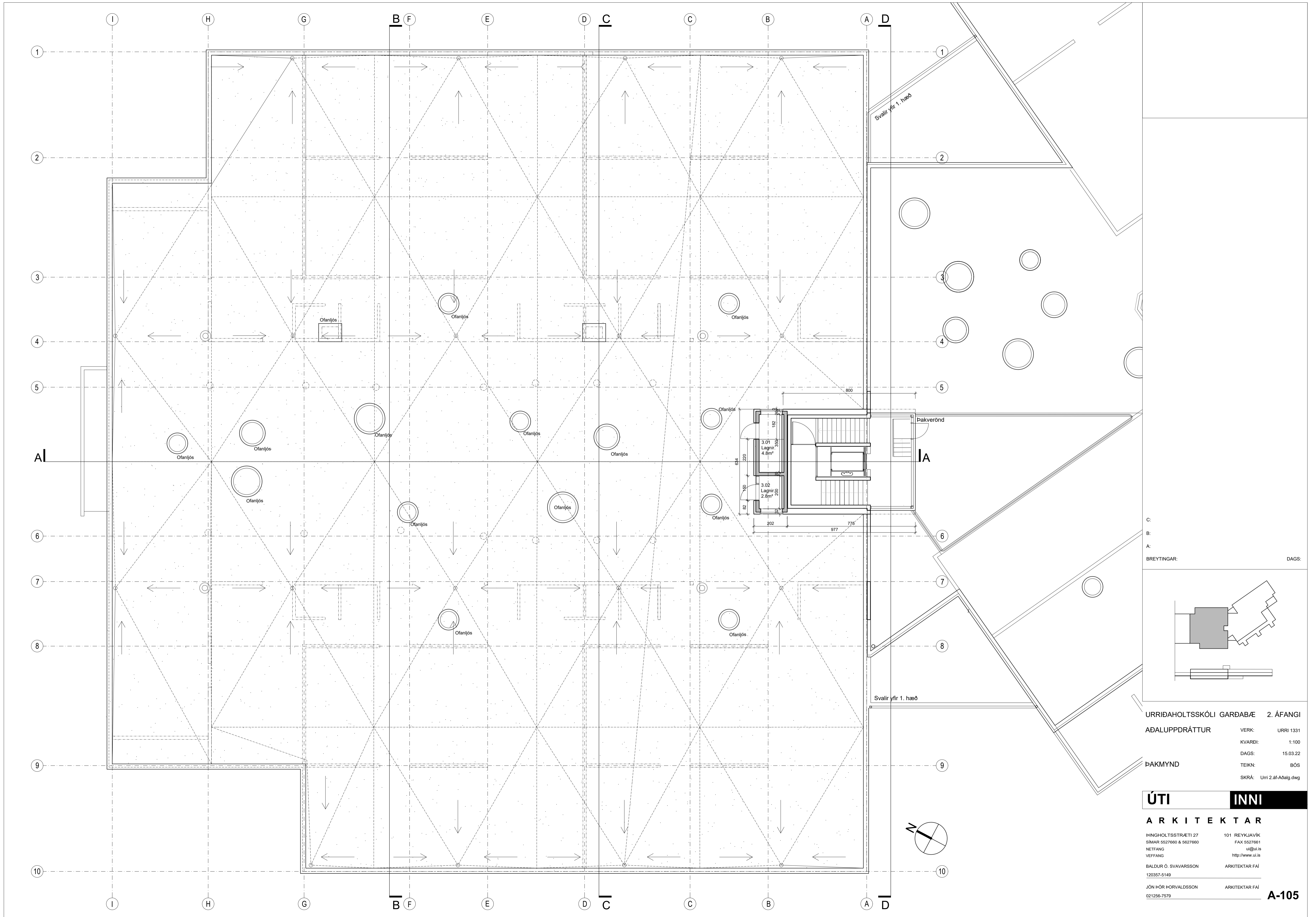

C:
B:
A:
BREYTINGAR: DAGS:

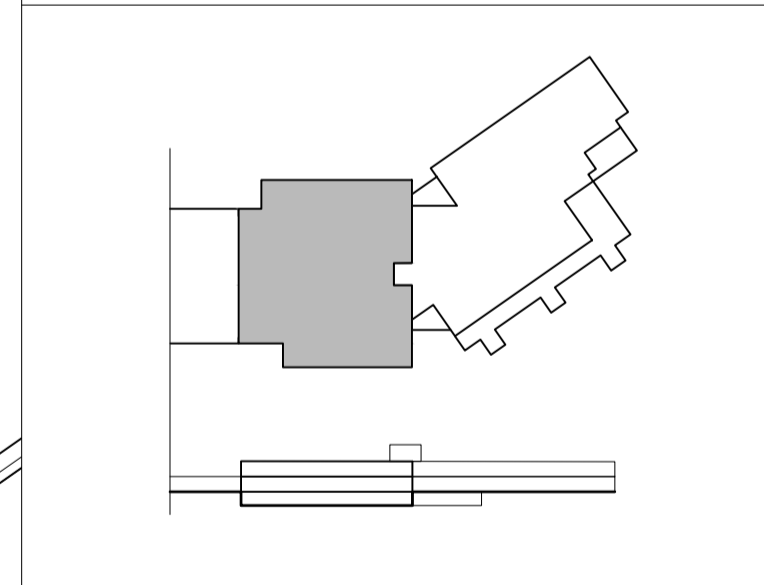

URRIDAHOLTSSKÓLI GARDABÆ 2. ÁFANGI
ADALUPPDRA'TTUR
VERK: URRJ 1331
KVARDI: 1:100
DAGS: 15.03.22
TEIKN: BÓS
SKRÁ: Urr 2.áf.Aðalg.dwg

ÚTI INNI
ARKITEKTAR

ÞINGHOLTSSTRÆTI 27 101 REYKJAVÍK
SÍMAR 5527660 & 5627660 FAX 5527661
NETFANG ut@uti.is
VEFFANG http://www.uti.is
BALDUR Ó. SVAVARSSON ARKITEKTAR FAI
120357-5149
JÓN ÞÓR ÞORVALDSSON ARKITEKTAR FAI
021256-7579

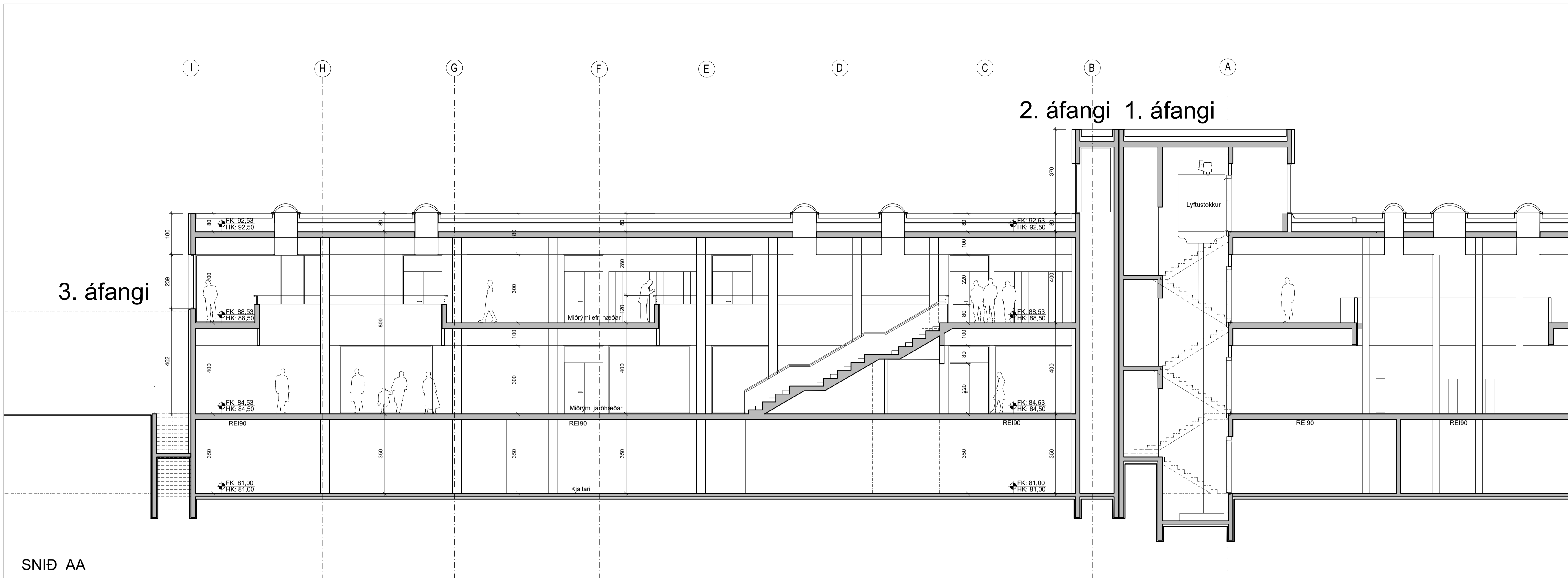

SNID AA

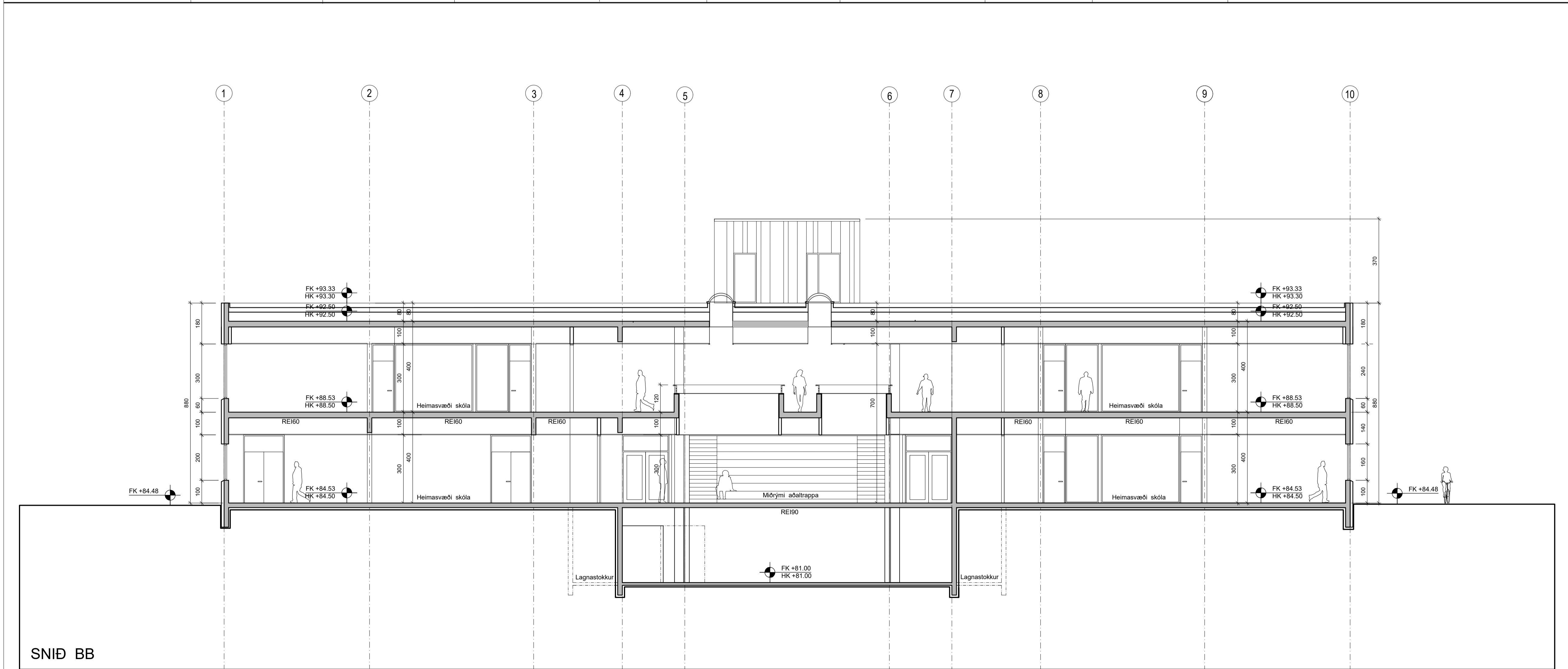

SNID BB

D:
C:
B:
A:
BREYTINGAR:
DAGS:

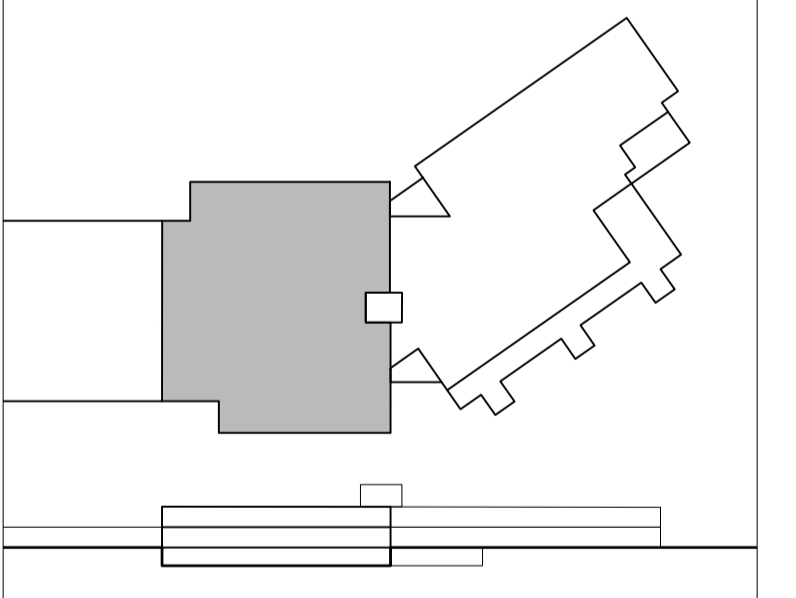

URRIDAHOLTSSKÓLI GARDABÆ 2. ÁFANGI
ADALUPPDRAÐTÚR VERK: URRÍ 1331
KVARÐI: 1:100
DAGS: 15.03.22
SNID AA & BB TEIKN: BÓS/BDB
1 AF 1 SKRÁ: 1331-Grunnur.dwg

ÚTI INNI
ARKITEKTAR
ÞINGHOLTSSTRÆTI 27 101 REYKJAVÍK
SÍMAR 5527660 & 5627660 FAX 5527661
NETFANG u@ui.is
VEFFANG http://www.ui.is
BALDUR Ó. SVAVARSSON ARKITEKTAR FAI
120357-5149
JÓN ÞÓR HORVALDSSON ARKITEKTAR FAI
021256-7579

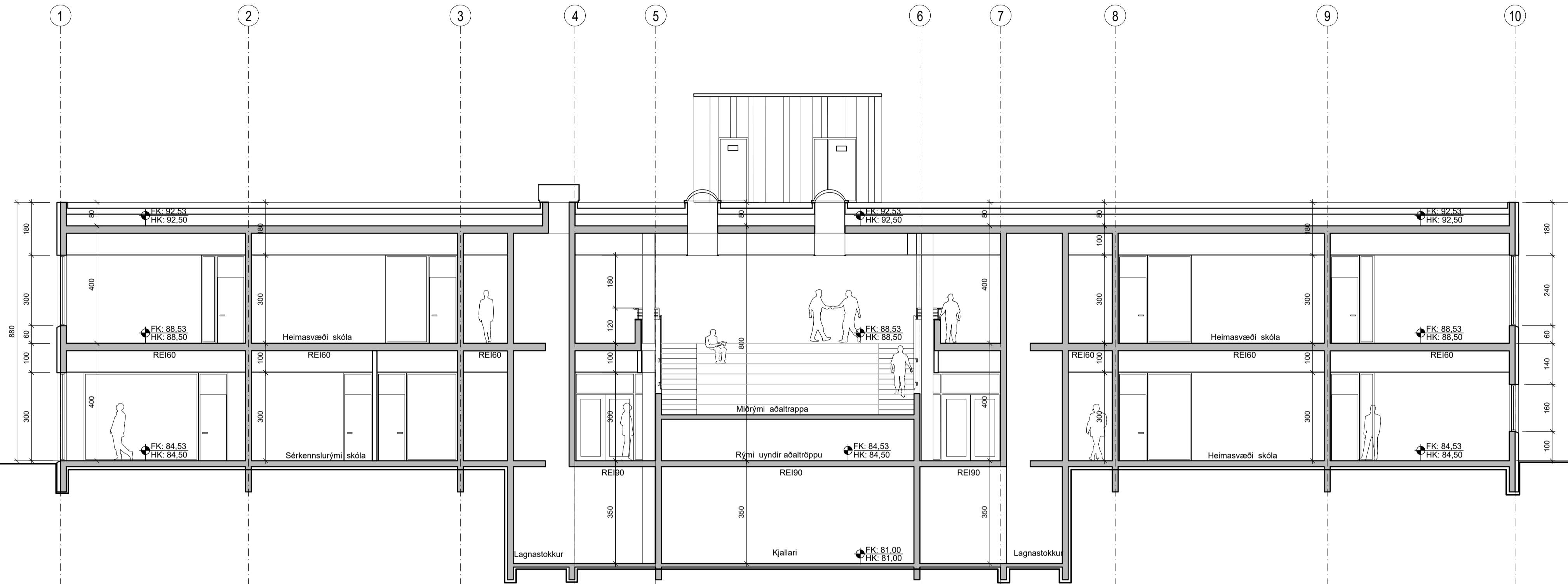

SNID CC

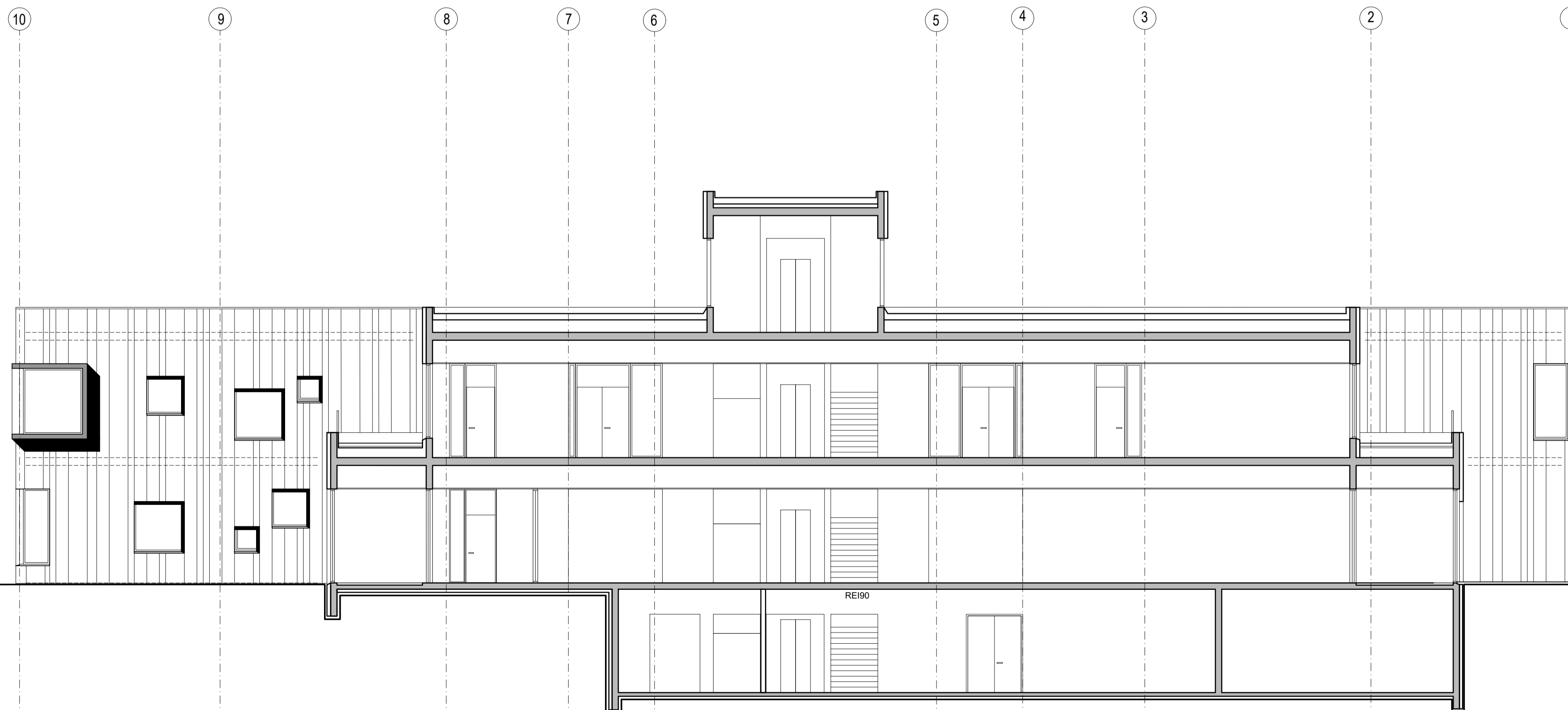

SNID DD

D:
C:
B:
A:
BREYTINGAR: DAGS:

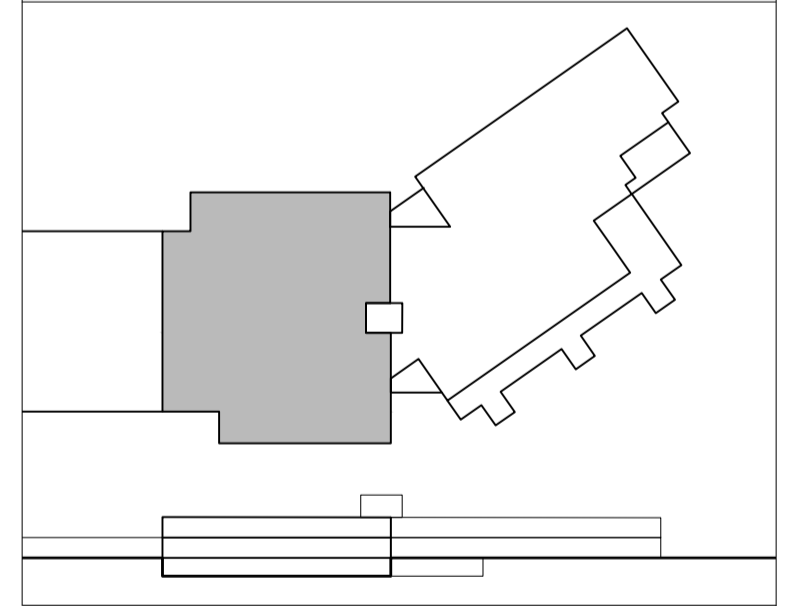

URRIDAHOLTSSKÓLI GARDABÆ 2. ÁFANGI
ADALUPPDRAÐTÚR VERK: URRÍ 1331
KVARÐI: 1:100
DAGS: 15.03.22
SNID CC & DD TEIKN: BÓS/BDB
1 AF 1 SKRÁ: 1331-Grunnur.dwg

ÚTI INNI
ARKITEKTAR
ÞINGHOLTSTRÆTI 27 101 REYKJAVÍK
SÍMAR 5527660 & 5627660 FAX 5527661
NETFANG ui@ui.is
VEFFANG <http://www.ui.is>
BALDUR Ó. SVAVARSSON ARKITEKTAR FAI
120357-5149
JÓN ÞÓR HORVALDSSON ARKITEKTAR FAI
021256-7579 **A-107**

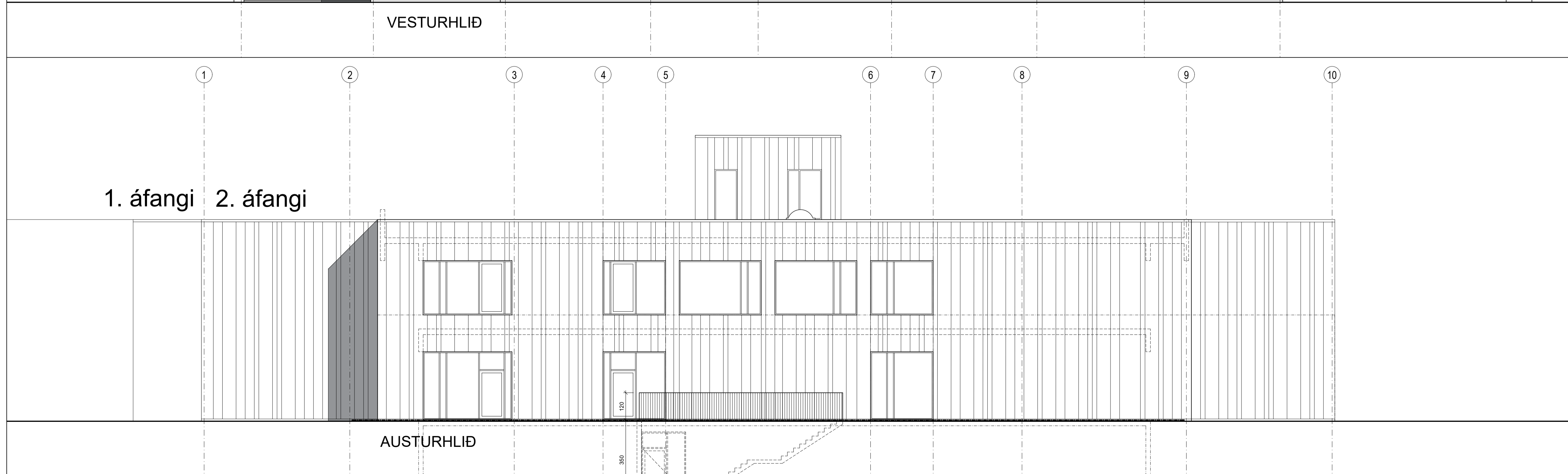
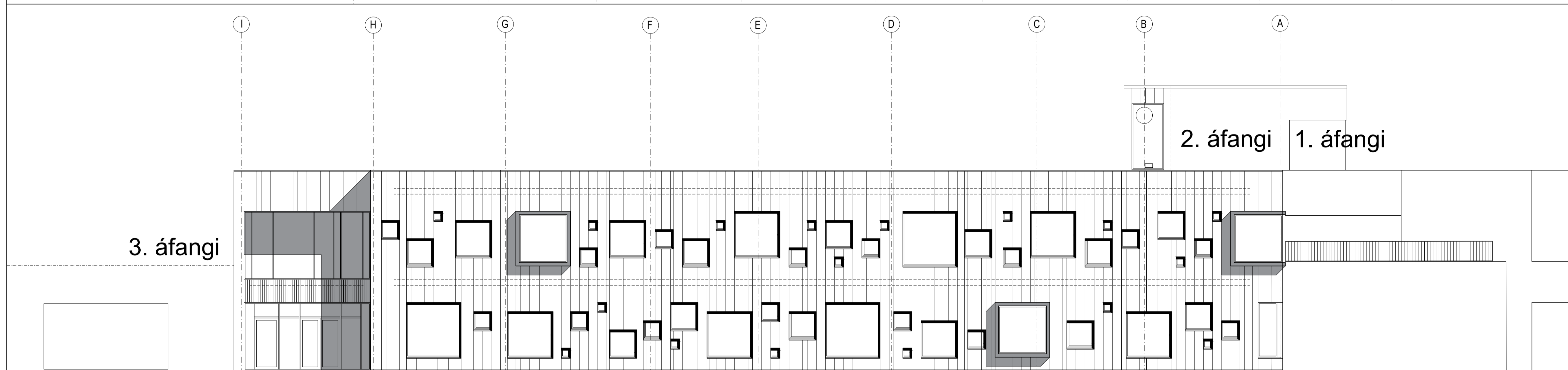
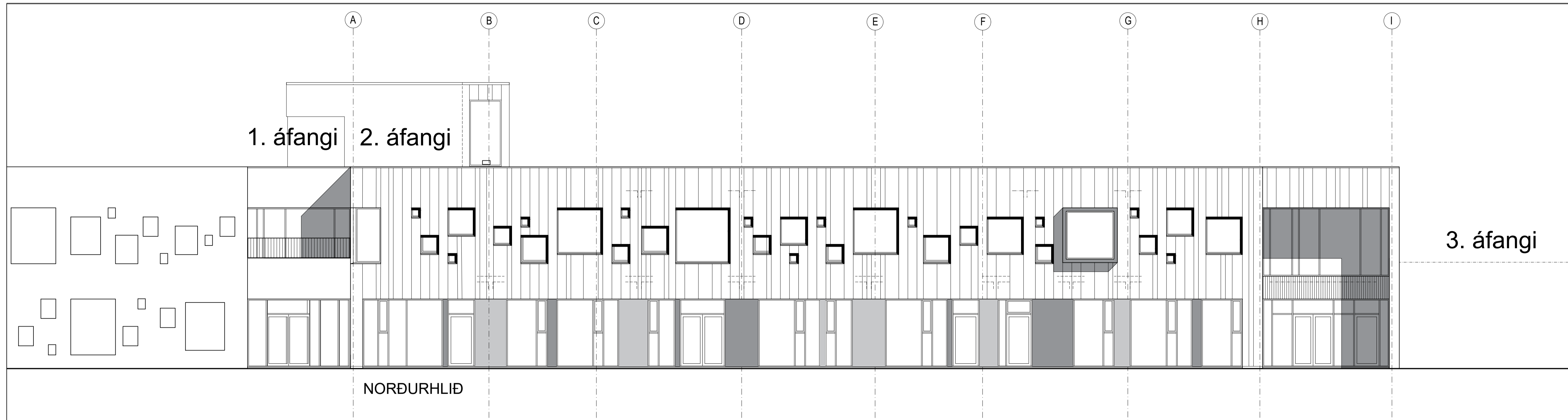

D:
C:
B:
A:
BREYTINGAR:
DAGS:

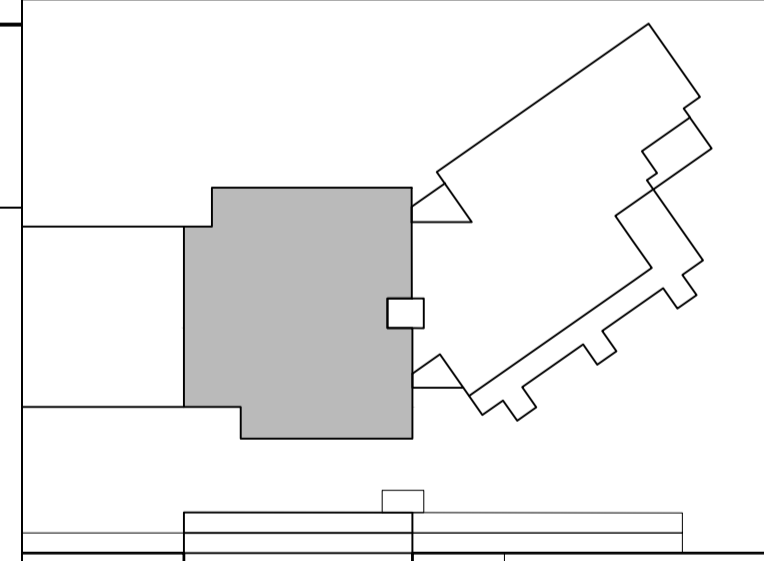

URRIDAHOLTSSKÓLI GARDABÆ 2. ÁFANGI
ADALUPPDRAÐTÚR
VERK: URRÍ 1331
KVARDI: 1:100
DAGS: 15.03.22
ÚTLIT: 1 AF 1
TEIKN: BÓS/BDB
SKRÁ: 1331-Grunnur.dwg

ÚTI INNI
ARKITEKTAR
ÞINGHOLTSSTRÆTI 27 101 REYKJAVÍK
SÍMAR 5527660 & 5627660 FAX 5527661
NETFANG: u@ui.is
VEFFANG: http://www.ui.is
BALDUR Ó. SVAVARSSON ARKITEKTAR FAI
120357-5149
JÓN ÞÓR ÞORVALDSSON ARKITEKTAR FAI
021256-7579 **A-108**

Skráningartafla: Urriðarholtsskóli, Vínastræti 1-3, Garðabæ 2. áfangi **Skrásetjari:** Önar Ingólfsson
Landeignanúmer: L215188 **Kennitala:** 010149-2749
Matshlutanúmer: 02 **Prenta** **Útgáfa:** 5.00 **Dags:** 28.2.2022

Uppskipting og lýsing					Stærðir												
D0	D1	D2	D3	D4	D5	D5M	D6	D7	D8	D9	D10a	D10b	D11	D12	D13	D14	D15
Lokun	Rými hæð-röð	Notkun texti	Höfuð-flokkun	Eignar-hald	Botnflötur m ²	Milliflötur m ²	Stigar m ²	Op m ²	Brúttóflötur m ²	Brúttóflötur sh < 1,8	Salarhæð min	Salarhæð max	Brúttó rúmmál m ³	Nettóflötur m ²	Birt flatarmál m ²	Reiknitala skiptarúmmáls	Skipta-rúmmál m ³
		Matshluti			4.920,0	0,0	75,0	230,6	4.689,4	0,0			20.760,2	4.369,3	4.689,4		18.070,550
		Botn											423,2				
A	00 0001	Kjallari Tækni rými	T	0101	764,0 764,0	0,0	0,0	0,0	764,0 764,0	0,0	3,50	3,50	2.674,0 2.674,0	665,3 665,3	764,0 764,0	3,50	2.328,550
A	01 0101	1. Hæð Skóli	N	0101	2.116,0 2.116,0	0,0	75,0 75,0	19,0 19,0	2.097,0 2.097,0	0,0	4,25	4,65	8.993,0 8.993,0	1.974,0 1.974,0	2.097,0 2.097,0	4,25	8.389,500
A	02 0201	2. Hæð Skóli	N	0101	2.040,0 2.040,0	0,0	0,0	211,6 211,6	1.828,4 1.828,4	0,0	4,25	4,65	8.670,0 8.670,0	1.730,0 1.730,0	1.828,4 1.828,4	4,25	7.352,500

Athugasemdir

Stigi í kjallara er reiknaður með áfanga 1
Mál í sniði efri hæðar er mælt frá plötu og yfir einangrun og hæstu mál á efri brún þakglugga
Reiknað er með að meðalþykkt einangruninnar sé 25 sm.

Sameignir sumra

Eignar-hald	Notkun texti	Y-eignarhald	Notkun texti	Reikn-regla	Eignarhlutur
-------------	--------------	--------------	--------------	-------------	--------------

Eignar-hald	Notkun texti	Birt flatarmál m ²	Skipta rúmmál Séreign m ³ án sameignar	Séreign og sameign m ³
0101	Skóli	4.689,4	18.070,550	18.070,550
	Alls	4.689,4	18.070,550	18.070,550

Lóð m ²	Botnplata		Hjúpflétur					
	Botnplata m ²	Botnplata m ²	Útveggir m ²	Glugga- og dyraop m ²	Þak m ²	Þakgluggar og þakop m ²	Efsti hæðarkóti	Ummál ofanjarðar
Matshluti	423,2	2.116,0	2.132,0	301,0	2.116,0	22,7		

Yfirlit	D5 Botnflötur m ²	D5M milliflötur m ²	D7 op m ²	D8 Brúttóflötur m ² með V og F	D9 Brúttóflötur undir 1,8 m með V og F	D11 Brúttórúmmál m ³	D12 Nettóflötur m ²	D13 birt flatarmál m ²
A rými	4.920,0		230,6	4.689,4		20.337,0	4.369,3	4.689,4
Svalir A lokun								
B rými								
C rými								
Fylgirými (F)								
Afgangsrými (V)								
Botnplata						423,2		
Samtals:	4.920,0	0,0	230,6	4.689,4	0,0	20.760,2	4.369,3	4.689,4

Flatarmál nýtingarhlutfalls er A rými + B rými, undanskilið er brúttóflatarmál rýma með salarhæð lægri en 1,8 m, samkvæmt skipulagsreglugerð 2013 (breyting var gerð 2016). Notkun rýma hefur ekki áhrif á útreikning nýtingarhlutfalls.

Flatarmál til útreiknings nýtingarhlutfalls	m ²	Lóð m ²	Hlutfall
	4.689,4	0,0	0,00

C:
B:
A:
BREYTINGAR: DAGS:



URRIÐAHOLTSSKÓLI GARDABÆ 2. ÁFANGI
ADALUPPDRÁTTUR VERK: URRÍ 1331
KVARDI: 1.100
DAGS: 15.03.22
SKRÁNINGARTAFLA TEIKN: BÓS
SKRÁ: Úri 2.áf.Aðalg.dwg

ÚTI INNI

ARKITEKTAR
ÞINGHOLTSSTRÆTI 27 101 REYKJAVÍK
SÍMAR 5527660 & 5627660 FAX 5527661
NETFANG ut@ui.is
VEFFANG http://www.ui.is
BALDUR Ó. SVAVARSSON ARKITEKTAR FAI
120357-5149
JÓN ÞÓR ÞORVALDSSON ARKITEKTAR FAI
021256-7579

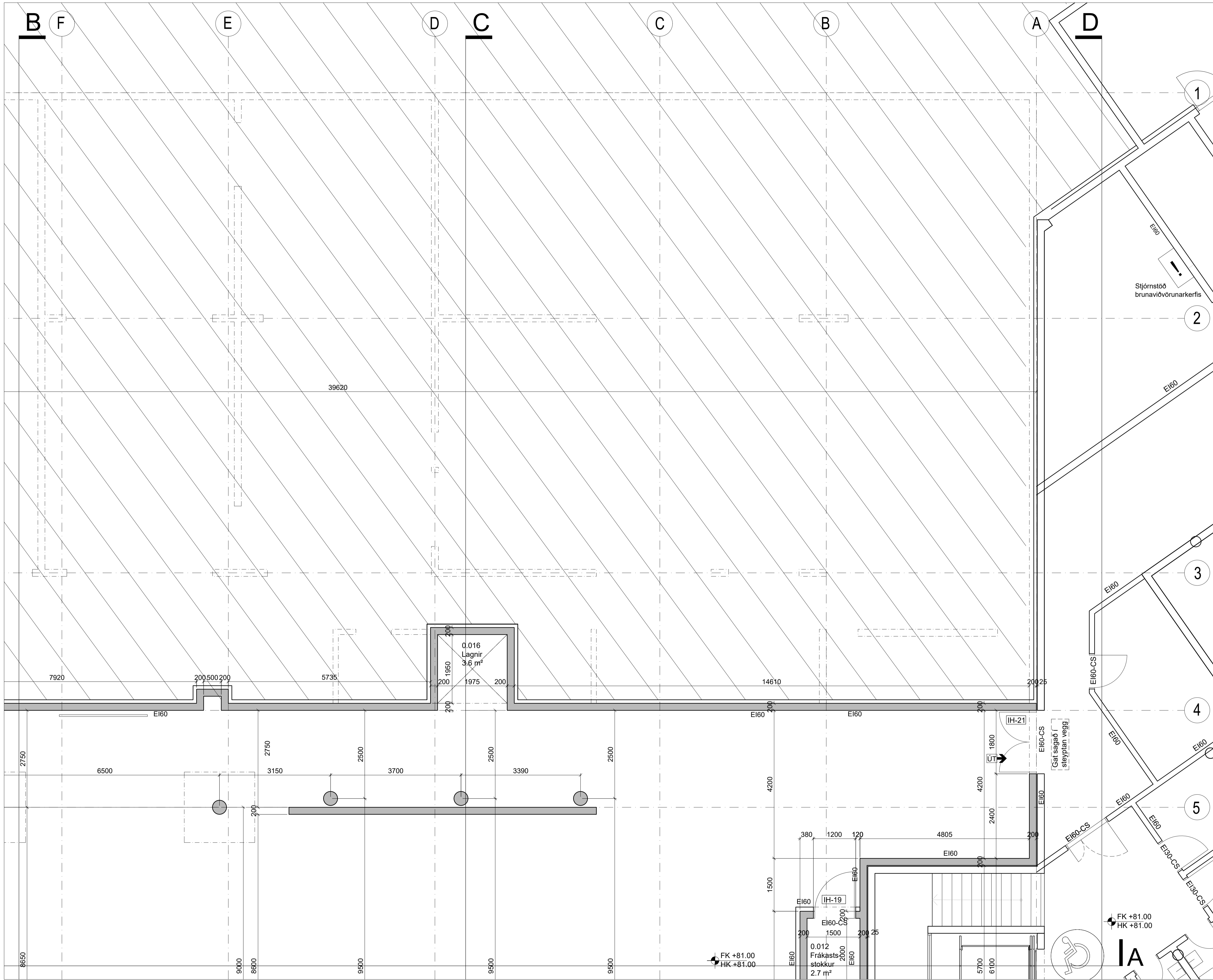

ÚTBOÐSTEIKNING

MÁ EKKI NÝTA SEM VERKTEIKNINGU

C:
B:
A:
BREYTINGAR: DAGS:

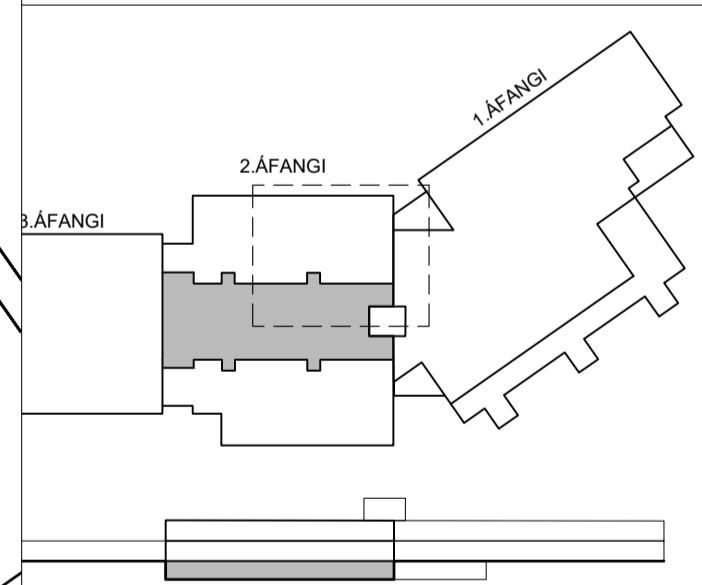

URRIÐAHLTSSKÓLI GARÐABÆ 2. ÁFANGI
VERKTEIKNING
KJALLARI
BLAÐ 1 AF 4

URRI 1331
1:50
25.03.22
BÓS
Urn 2.af-A0a1g.dwg

ÚTI
ARKITEKTAR

ÞINGHOLTSSTRÆTI 27
SÍMAR 5527660 & 5627660
NETFANG
VERFANG
BALDUR Ó. SVAVARSSON
120357-5149
101 REYKJAVÍK
FAX 5527661
ut@uti.is
http://www.uti.is
ARKITEKTAR FAI

JÓN ÞÓR ÞORVALDSSON
021256-7579
ARKITEKTAR FAI

A-200

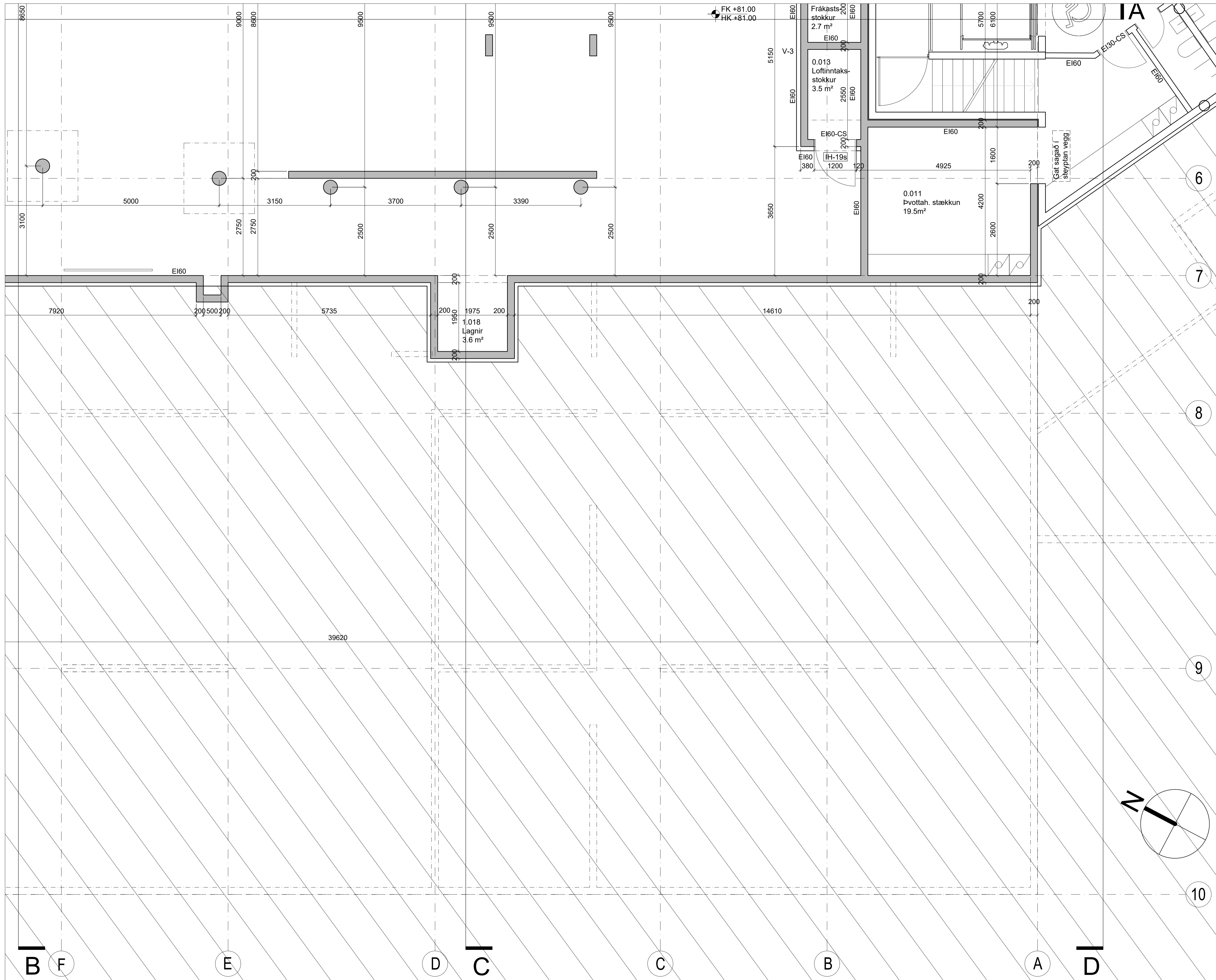

ÚTBODSTEIKNING

MÁ EKKI NÝTA SEM VERKTEIKNINGU

C:
B:
A:
BREYTINGAR: _____ DAGS: _____

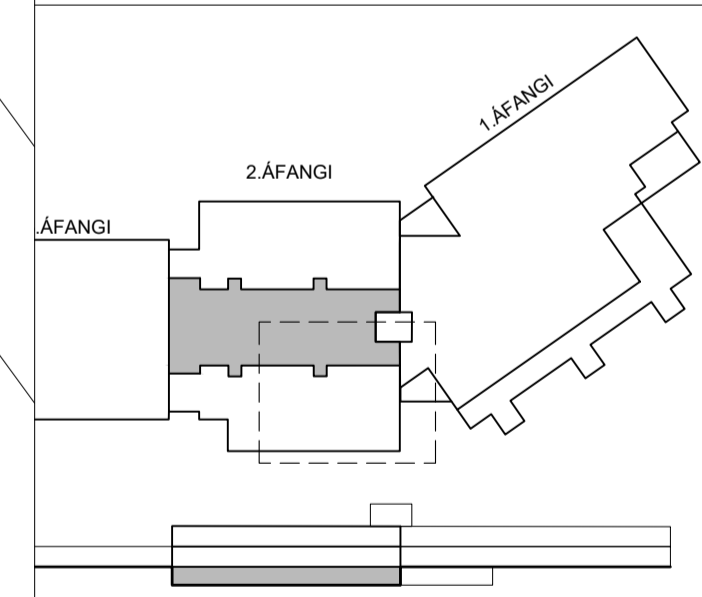

URRÍÐAHOLTSSKÓLI GARÐABÆ 2. ÁFANGI
VERKTEIKNING
KJALLARI
BLAÐ 2 AF 4

VERK: URRÍ 1331
KVARDI: 1.50
DAGS: 25.03.22
TEIKN: BÓS
SKRÁ: Urrí 2.áf.Aðalg.dwg

ÚTI INNI
ARKITEKTAR

ÞINGHOLTSSTRÆTI 27 101 REYKJAVÍK
SÍMAR 5527660 & 5627660 FAX 5527661
NETFANG ui@ui.is
VEFFANG <http://www.ui.is>
BALDUR Ó. SVAVARSSON ARKITEKTAR FAI
120357-5149
JÓN ÞÓR ÞÓRVALDSSON ARKITEKTAR FAI
021256-7579

ÚTBODSTEIKNING

MÁ EKKI NÝTA SEM VERKTEIKNINGU

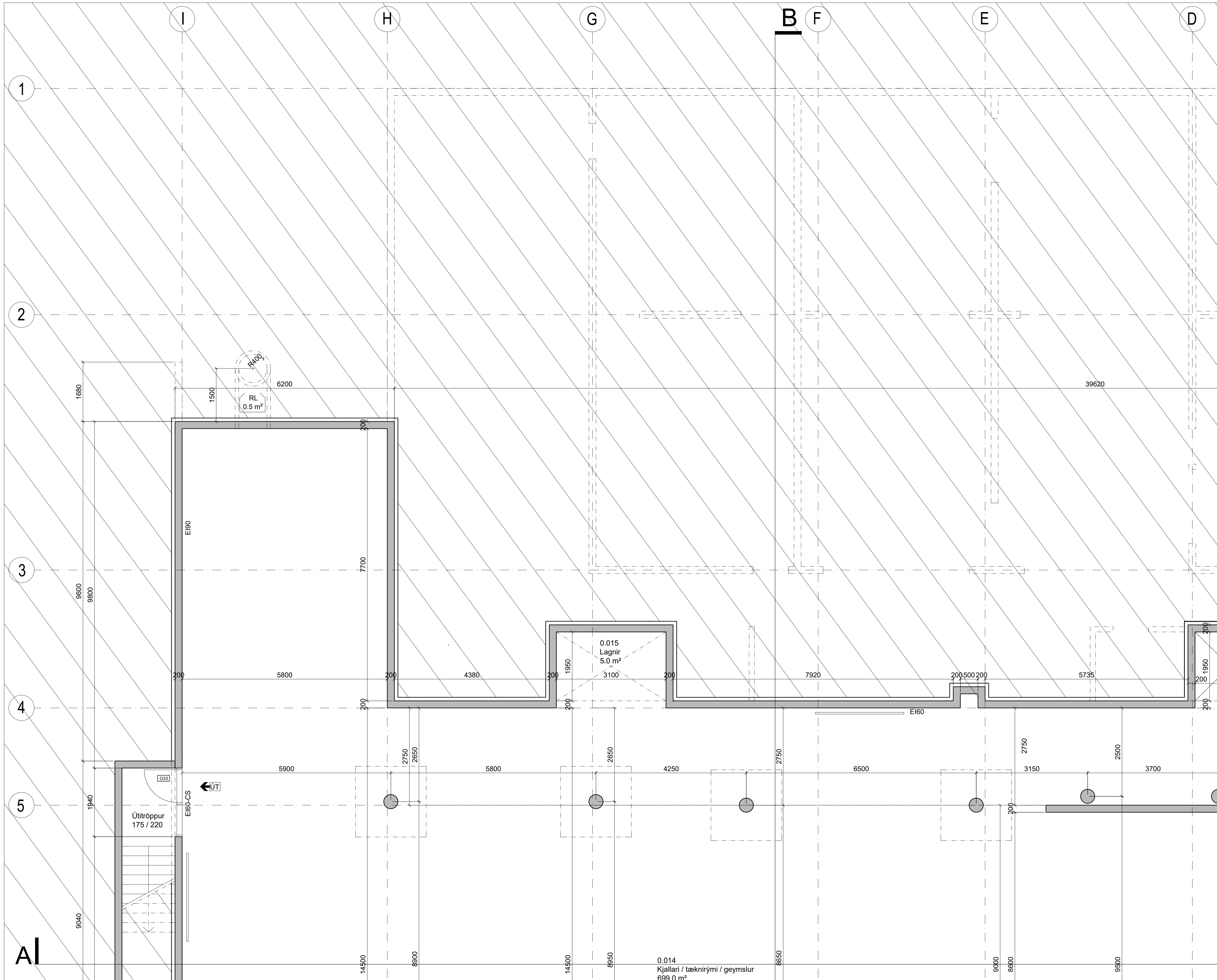

C:
B:
A:
BREYTINGAR: DAGS:

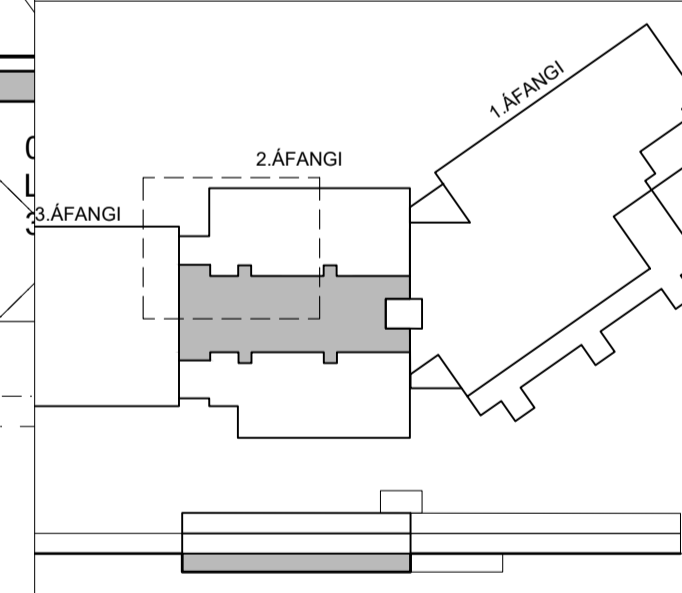

URRÍÐAHOULTSSKÓLI GARÐABÆ 2. ÁFANGI

VERKTEIKNING

URRI 1331

KVARDI: 1.50

DAGS: 25.03.22

KJALLARI

TEIKN: BÓS

BLAÐ 3 AF 4

SKRÁ: Urrí 2.áf-Adalg.dwg

ÚTI INNI

ARKITEKTAR

ÞINGHOLTSSTRÆTI 27 101 REYKJAVÍK
SÍMAR 5527660 & 5627660 FAX 5527661
NETFANG ui@ui.is
VEPFAANG <http://www.ui.is>

BALDUR Ó. SVAVARSSON ARKITEKTAR FAÍ
120357-5149

JÓN ÞÓR ÞÓRVALDSSON ARKITEKTAR FAÍ
021256-7579

A-202

AI

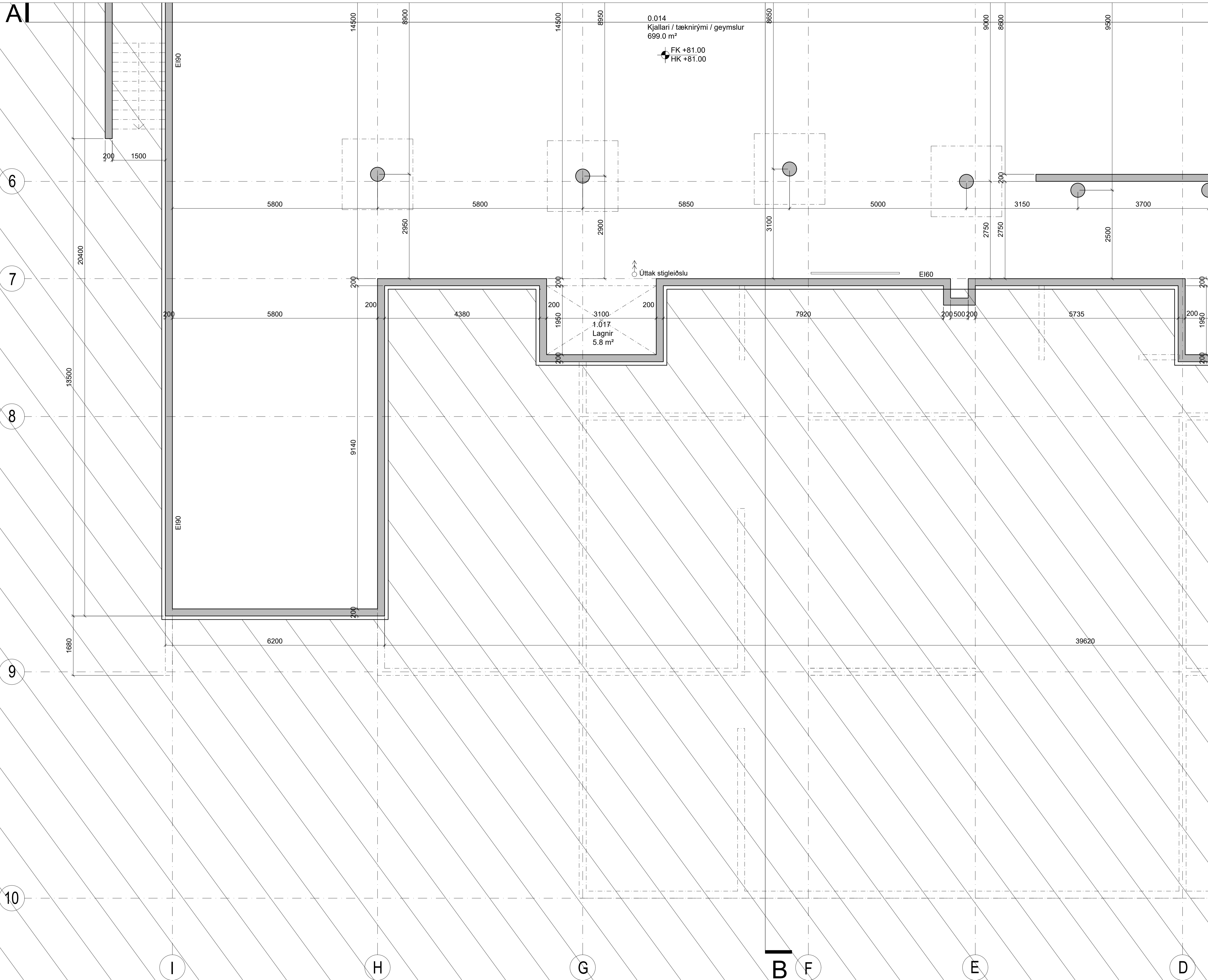

ÚTBODSTEIKNING

MÁ EKKI NÝTA SEM VERKTEIKNINGU

C:
B:
A:
BREYTINGAR: _____ DAGS: _____

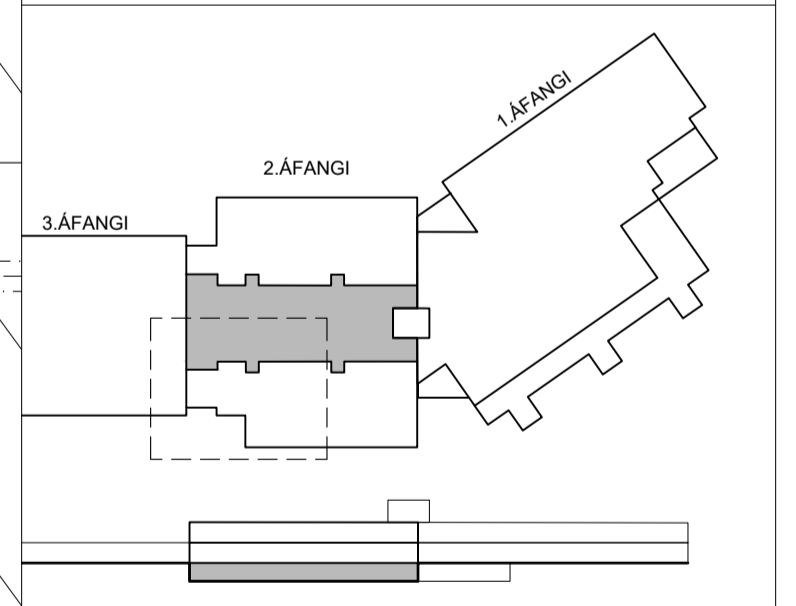

URRÍÐAHOLTSSKÓLI GARÐABÆ 2. ÁFANGI
VERKTEIKNING
KJALLARI
BLAD 4 AF 4

VERK: URRÍ 1331
KVARÐI: 1:50
DAGS: 25.03.22
TEIKN: BÓS
SKRÁ: Urrí 2.áf-Adalg.dwg

ÚTI INNI
ARKITEKTAR

ÞINGHOLTSSTRÆTI 27 101 REYKJAVÍK
SÍMAR 5527660 & 5627660 FAX 5527661
NETFANG: uti@ui.is
VERFANG: http://www.uti.is
BALDUR Ó. SVAVARSSON ARKITEKTAR FAÍ
120357-5149
JÓN ÞÓR ÞORVALDSSON ARKITEKTAR FAÍ
021256-7579

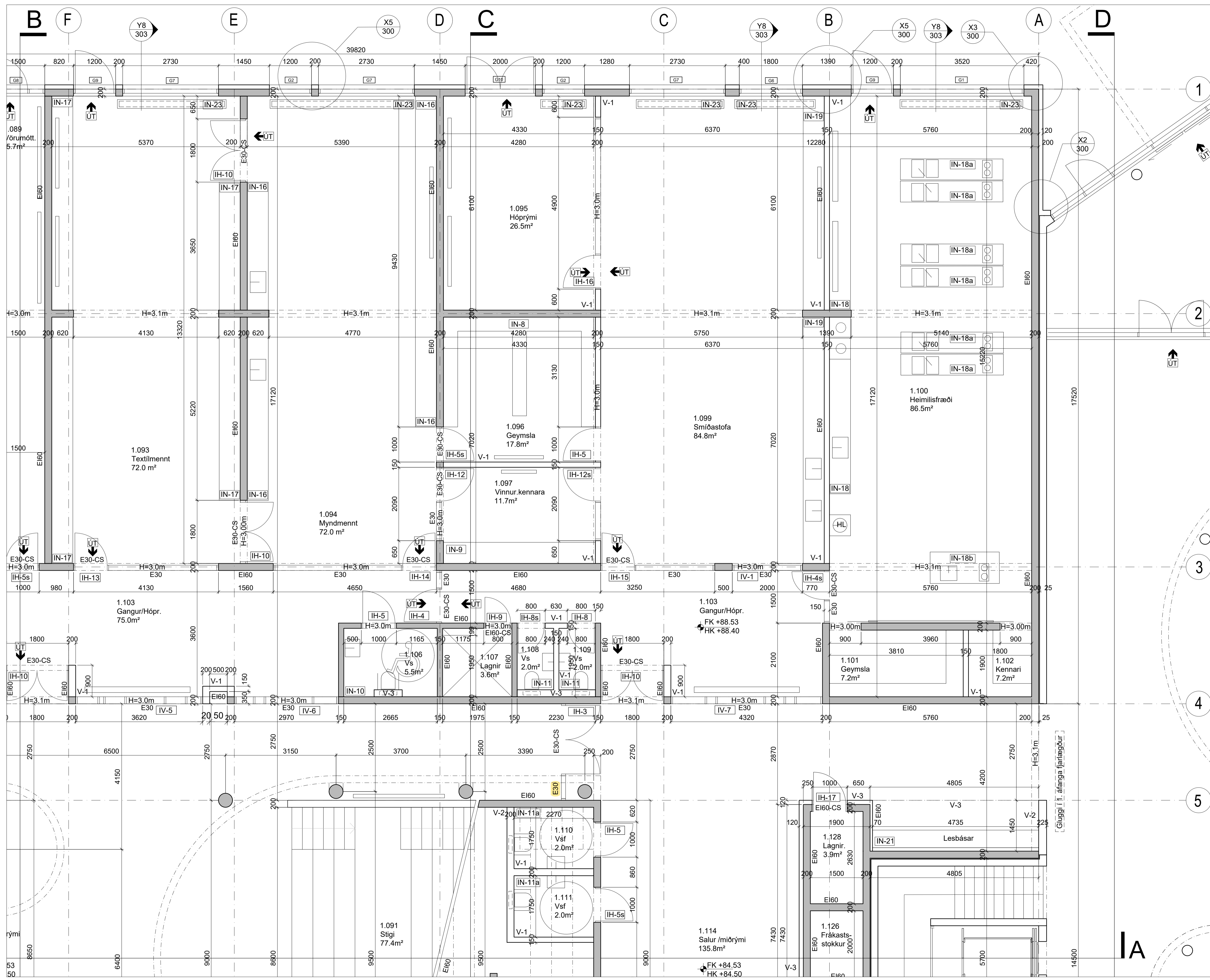

ÚTBODSTEIKNING
MÁ EKKI NÝTA SEM VERKTEIKNINGU

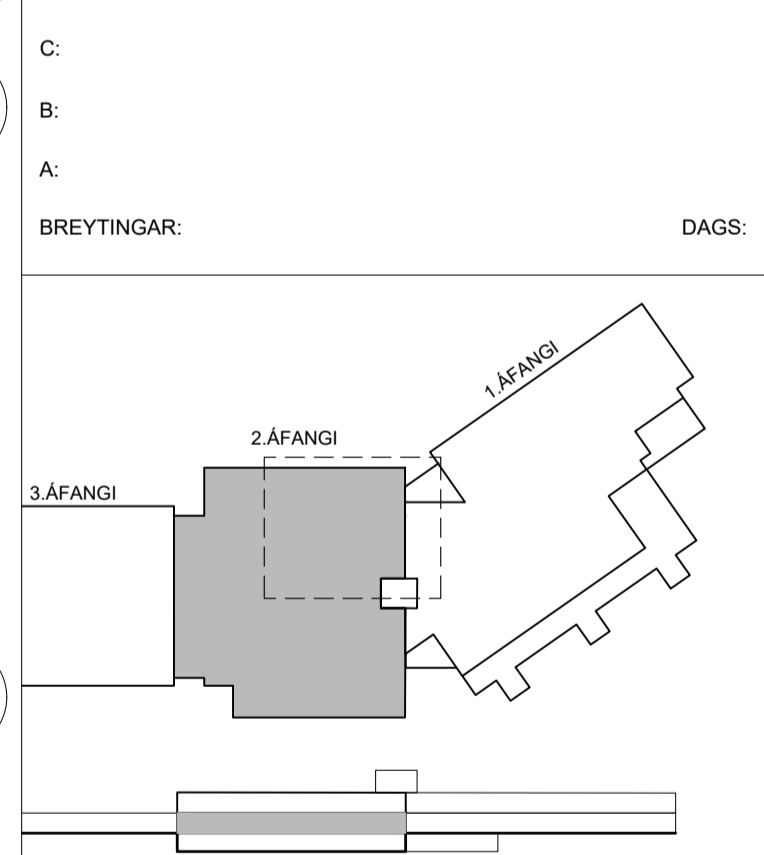

URRÍÐAHOLTSSKÓLI GARÐABÆ 2. ÁFANGI
VERKTEIKNING
1. HÆÐ
BLAÐ 1 AF 4

ÚTI INNI
ARKITEKTAR

ÞINGHOLTSSTRÆTI 27
SÍMAR 5527660 & 5627660
NETFANG ut@uti.is
VERFANG http://www.uti.is

101 REYKJAVÍK
FAX 5527661
ut@uti.is
http://www.uti.is

BALDUR Ó. SVAVARSSON
120357-5149
021256-7579

URRI 1331
KVARDI: 1:50
DAGS: 25.03.22
TEIKN: BÓS
SKRÁ: Urrí 2.áf.Áðalg.dwg

ARKITEKTAR FAI
ARKITEKTAR FAI

JÓN ÞÓR ÞORVALDSSON
120357-5149
021256-7579

ARKITEKTAR FAI

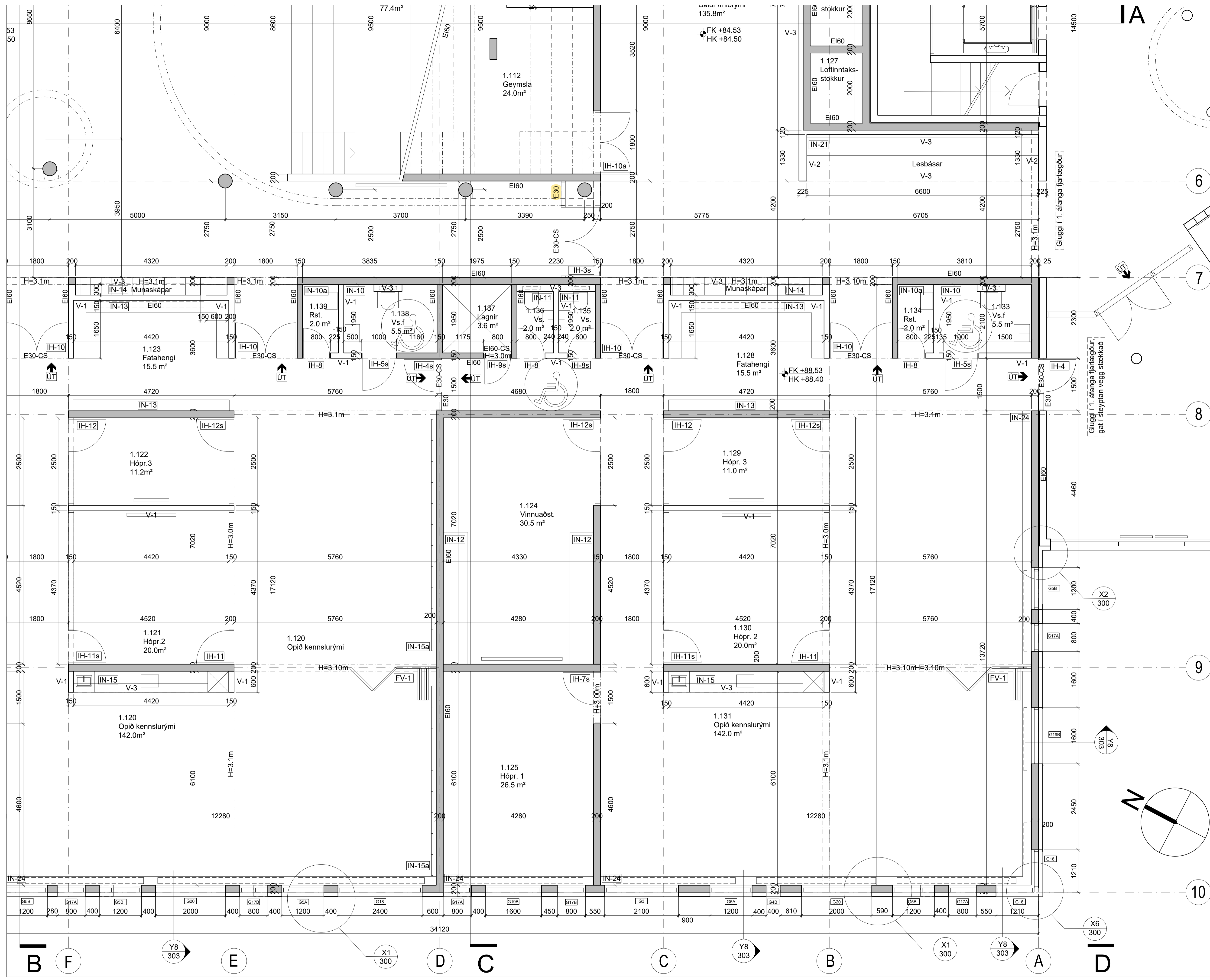

ÚTBODSTEIKNING
MÁ EKKI NÝTA SEM VERKTEIKNINGU

C:
B:
A:
BREYTINGAR: _____ DAGS: _____

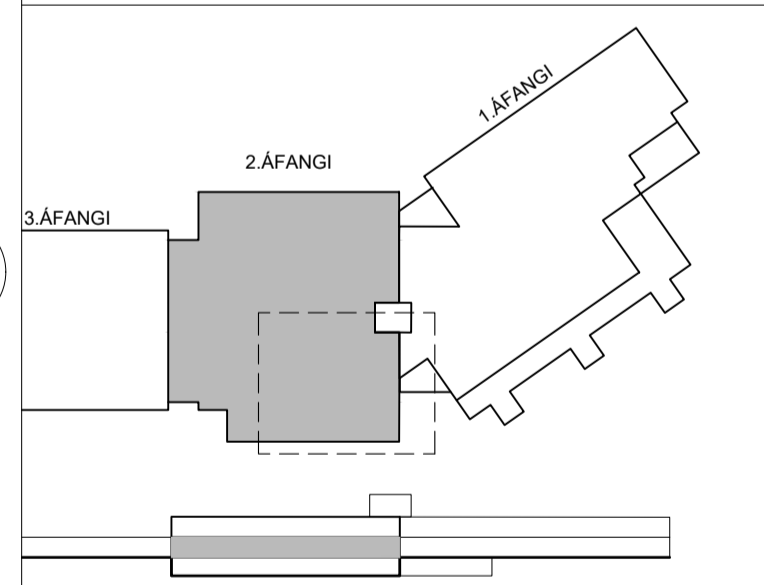

URRÍÐAHLTSSKÓLI GARÐABÆ 2. ÁFANGI
VERKTEIKNING
VERK: URRÍ 1331
KVARDI: 1:50
DAGS: 25.03.22
TEIKN: BÓŠ
SKRÁ: Urrí 2.áf-Adalg.dwg

ÚTI INNI
ARKITEKTAR

ÞINGHOLTSTRÆTI 27 101 REYKJAVÍK
SÍMAR 5527660 & 5627660 FAX 5527661
NETFANG u@uti.is
VEFFANG <http://www.uti.is>
BALDUR Ó. SVAVARSSON ARKITEKTAR FAI
120357-5149
JÓN ÞÓR ÞORVALDSSON ARKITEKTAR FAI
021256-7579

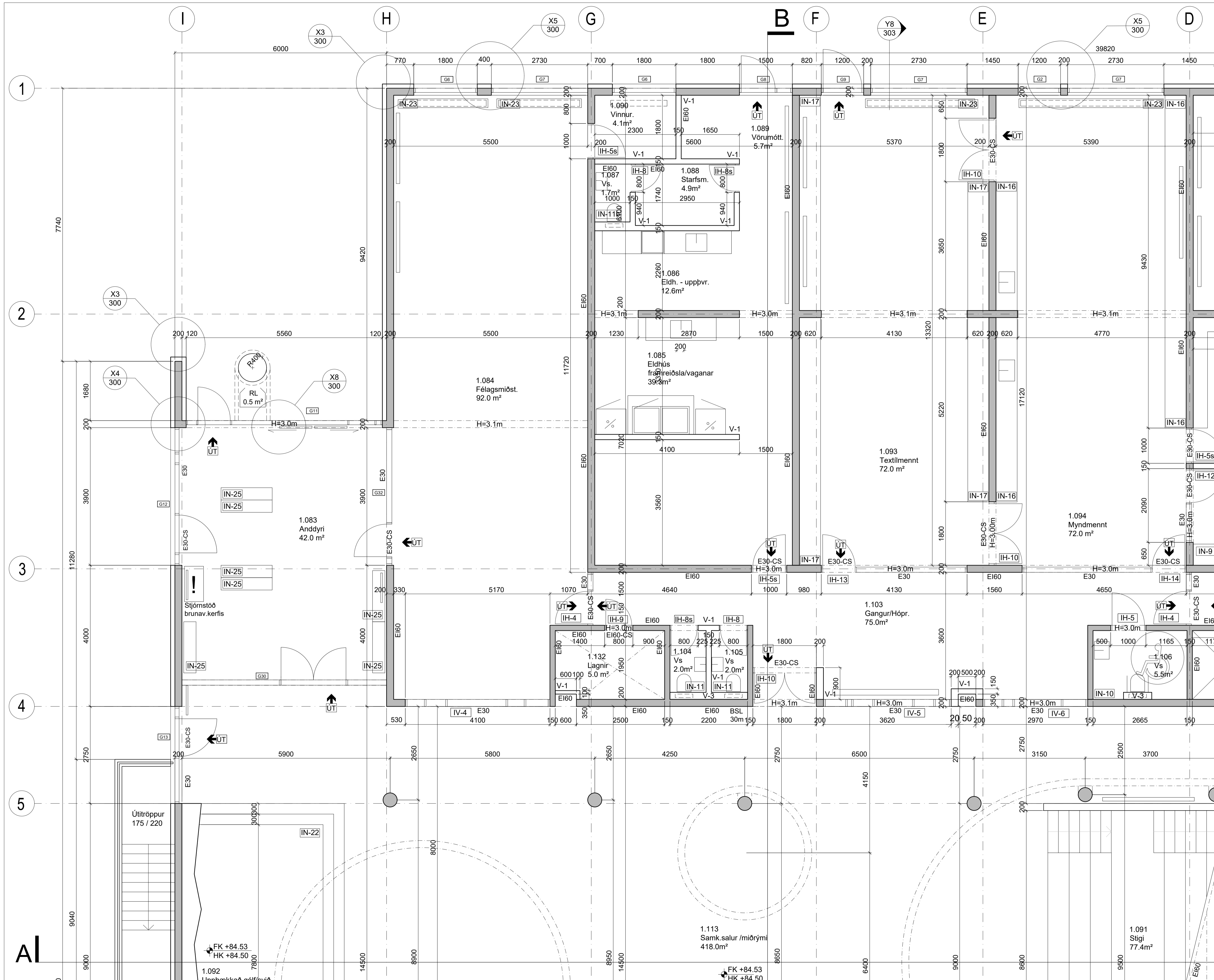

ÚTBOÐSTEIKNING
MÁ EKKI NÝTA SEM VERKTEIKNINGU

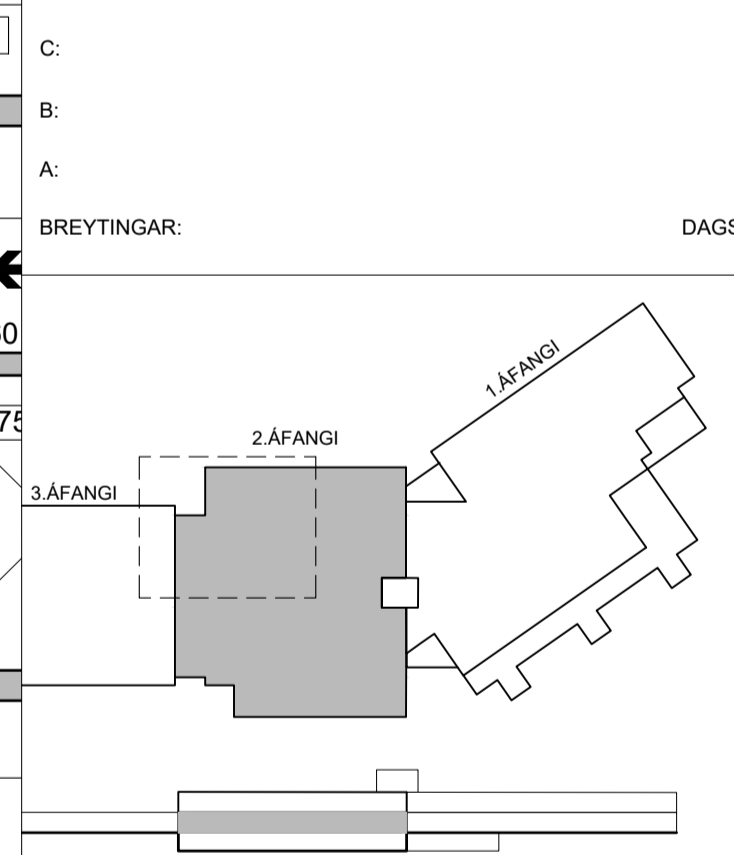

URRIDAHOLTSSKÓLI GARDABÆ 2. ÁFANGI
VERKTEIKNING
1. HÆÐ
BLAD 3 AF 4

ÚTI INNI
ARKITEKTAR

ÞINGHOLTSSTRÆTI 27 101 REYKJAVÍK
SÍMAR 5527660 & 5627660 FAX 5527661
NETFANG ut@uti.is
VEPFAANG http://www.uti.is

BALDUR Ó. SVAVARSSON ARKITEKTAR FAJ
120357-5149

JÓN ÞÓR ÞORVALDSSON ARKITEKTAR FAJ
021256-7579

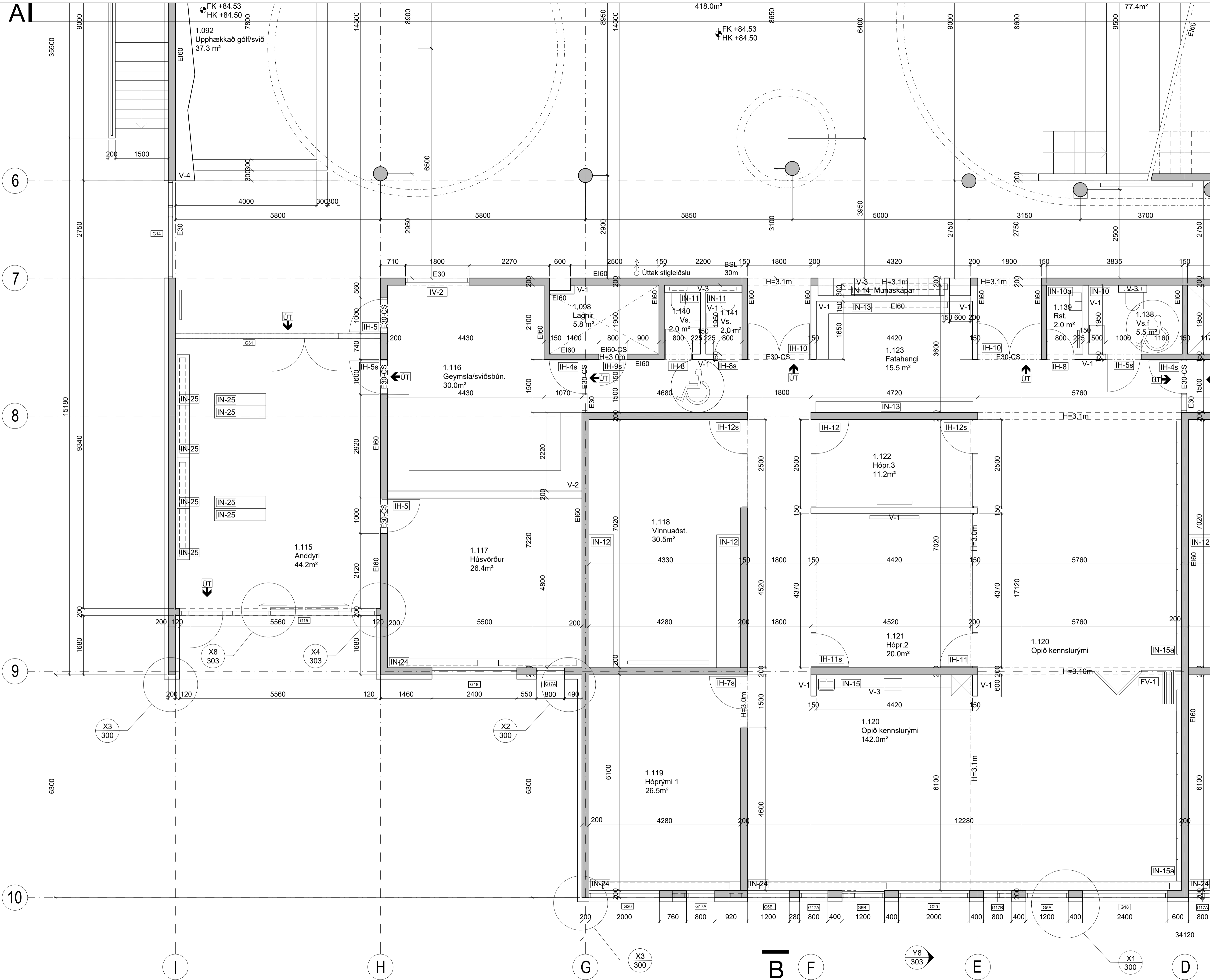

ÚTBODSTEIKNING
MÁ EKKI NÝTA SEM VERKTEIKNINGU

C:
B:
A:
BREYTINGAR: _____ DAGS: _____

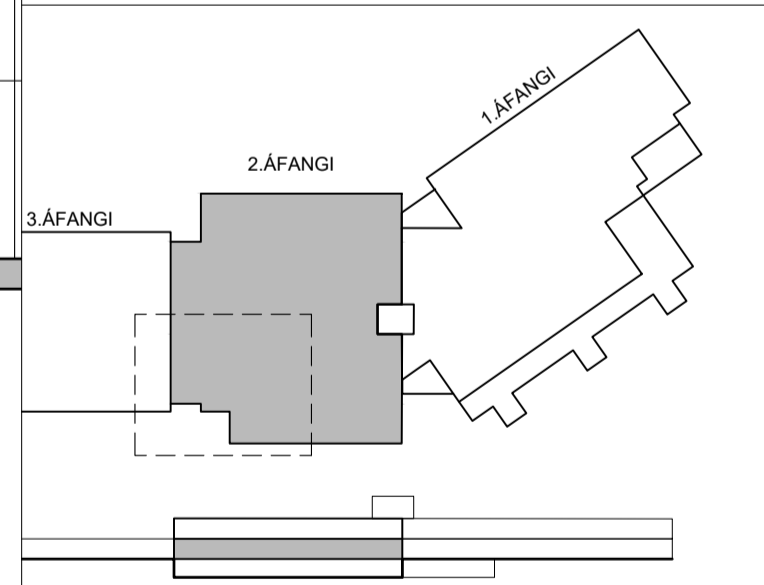

URRÍÐAHOLTSSKÓLI GARÐABÆ 2. ÁFANGI
VERKTEIKNING
1. HÆÐ
BLAD 4 AF 4

ÚTI INNI
ARKITEKTAR

ÞINGHOLTSSTRÆTI 27 101 REYKJAVÍK
SÍMAR 5527660 & 5627660 FAX 5527661
NETFANG ui@ui.is
VERFANG <http://www.ui.is>

VERK: URRÍ 1331
KVARDI: 1:50
DAGS: 25.03.22
TEIKN: BÓS
SKRÁ: Urrí 2.áf-Adalg.dwg

BAÐUR Ó. SVAVARSSON 120357-5149 ARKITEKTAR FAJ
JÓN ÞÓR ÞORVALDSSON 021256-7579 ARKITEKTAR FAJ

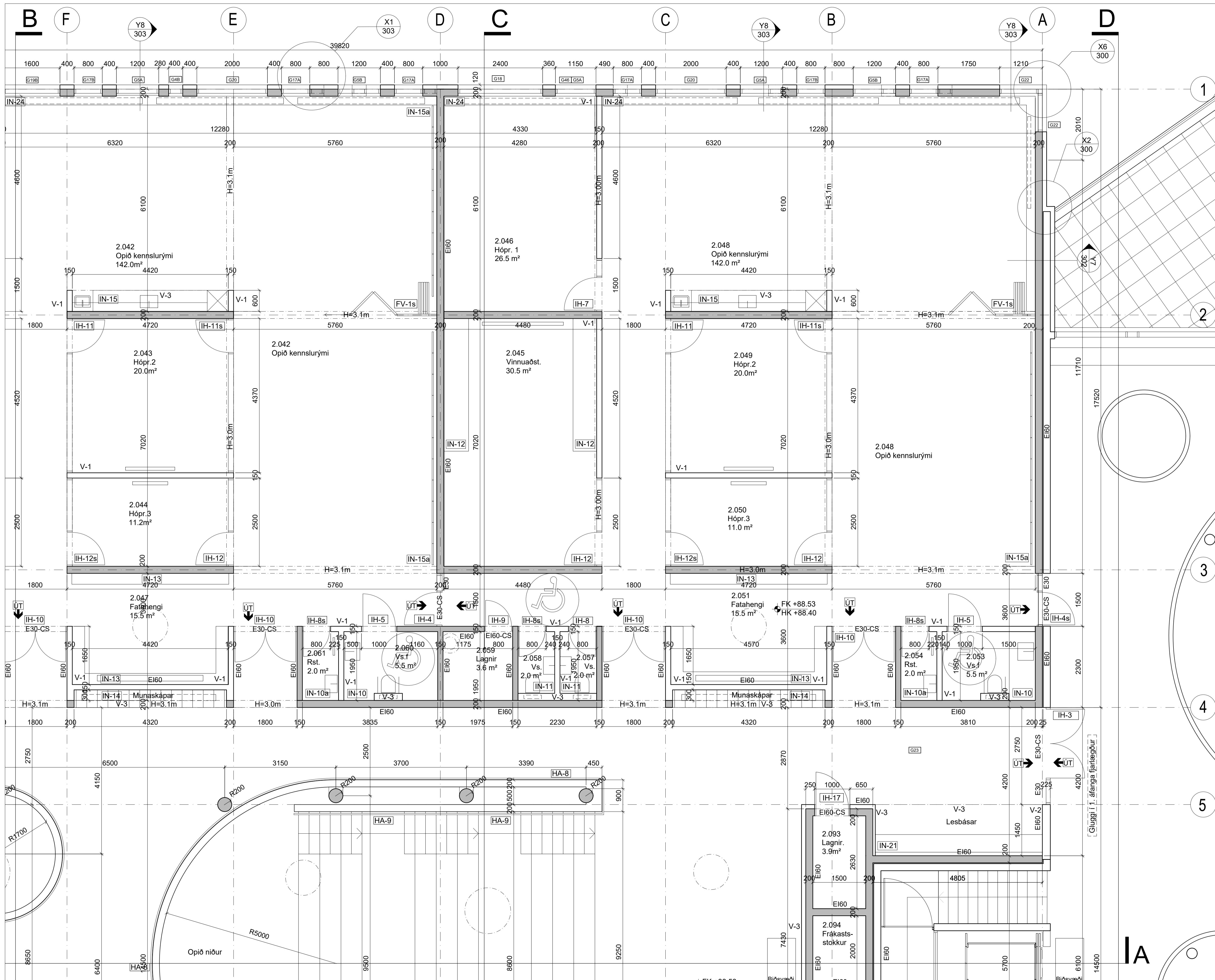

ÚTBOÐSTEIKNING
MÁ EKKI NÝTA SEM VERKTEIKNINGU

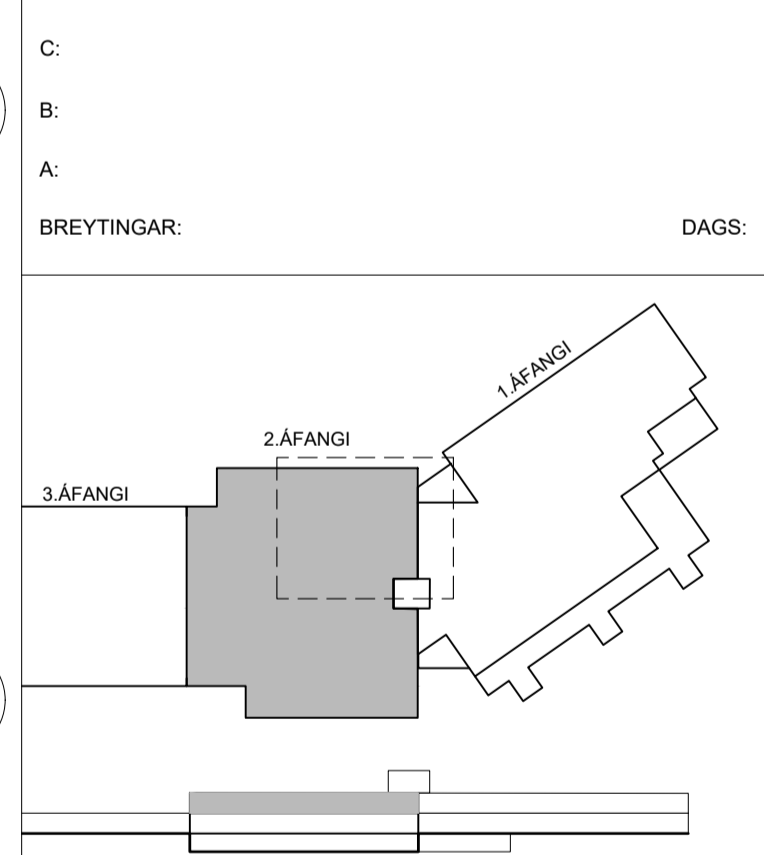

URRÍÐAHOLTSSKÓLI GARÐABÆ 2. ÁFANGI
VERKTEIKNING
BLAÐ 1 AF 4

ÚTI INNI
ARKITEKTAR
ÞINGHOLTSSTRÆTI 27 101 REYKJAVÍK
SÍMAR 5527660 & 5627660 FAX 5527661
NETFANG ui@ui.is
VEFFANG <http://www.ui.is>
BALDUR Ó. SVAVARSSON 120357-5149 ARKITEKTAR FAI
JÓN ÞÓR ÞORVALDSSON 021256-7579 ARKITEKTAR FAI

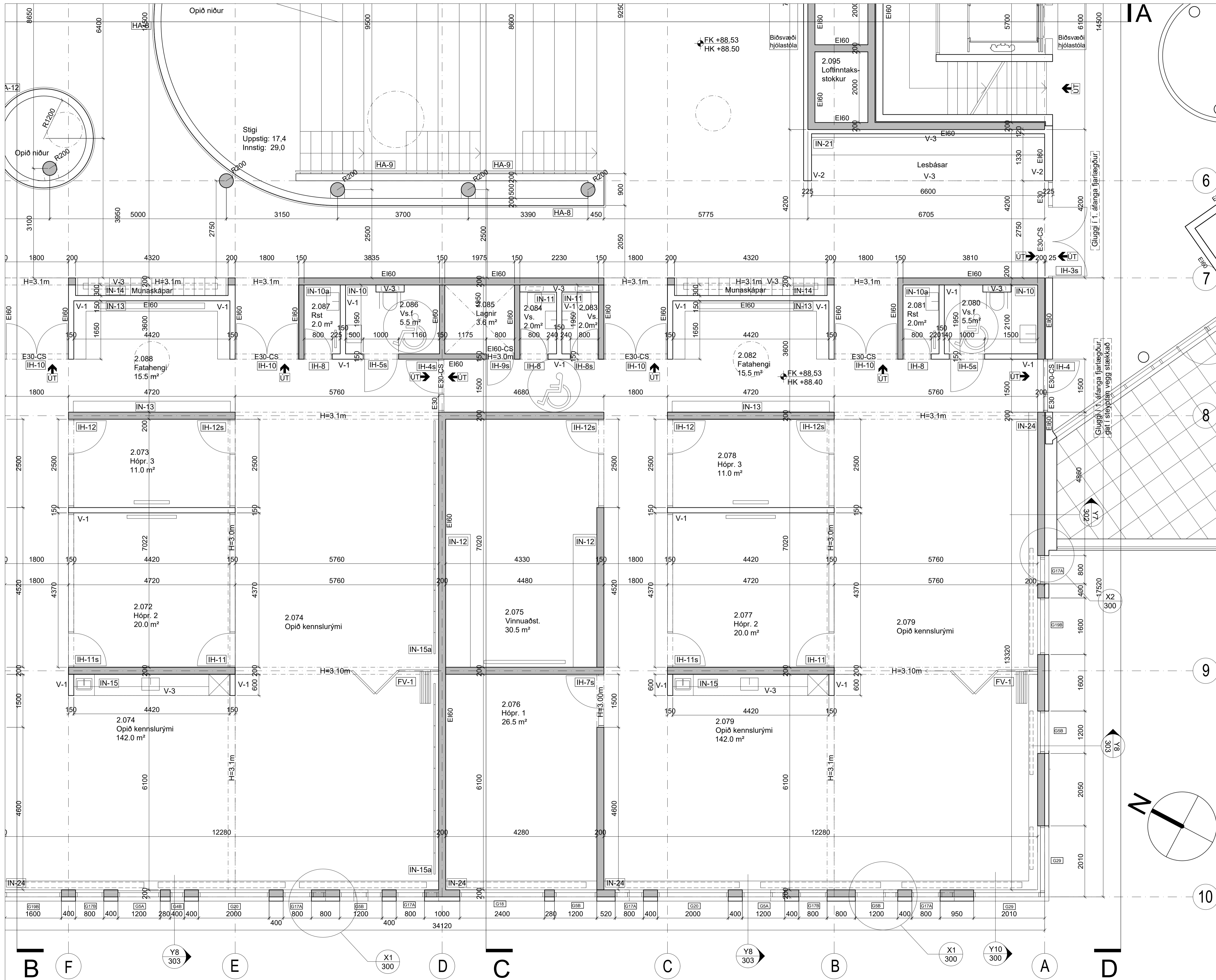

ÚTBODSTEIKNING
MÁ EKKI NÝTA SEM VERKTEIKNINGU

C:
B:
A:
BREYTINGAR: _____ DAGS: _____

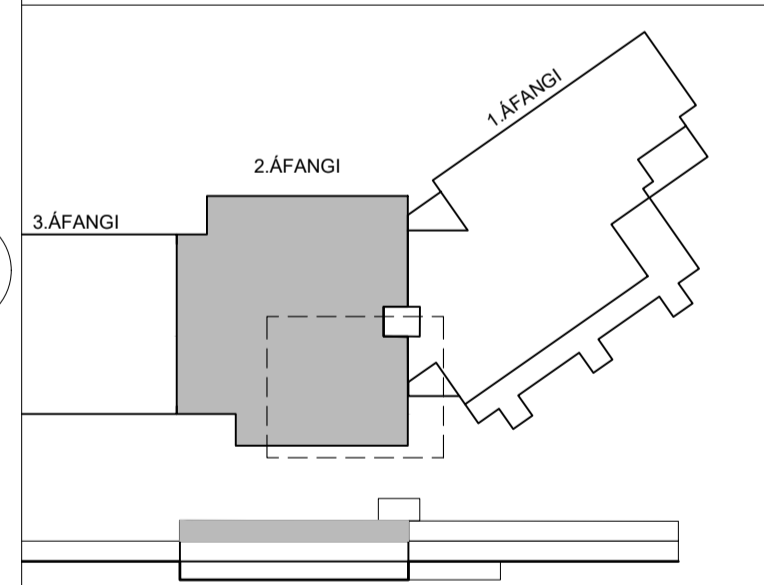

URRIDAHOLTSSKÓLI GARDABÆ 2. ÁFANGI
VERKTEIKNING
VERK: URRRI 1331
KVARDI: 1:50
DAGS: 25.03.22
TEIKN: BÓS
SKRÁ: Urr 2.Áf-Adalg.dwg

ÚTI INNI

ARKITEKTAR
ÞINGHOLTSTRÆTI 27 101 REYKJAVÍK
SÍMAR 5527660 & 5627660 FAX 5527661
NETFANG ut@uti.is
VERFANG <http://www.uti.is>
BALDUR Ó. SVAVARSSON ARKITEKTAR FAI
120357-5149
JÓN ÞÓR ÞORVALDSSON ARKITEKTAR FAI
021256-7579

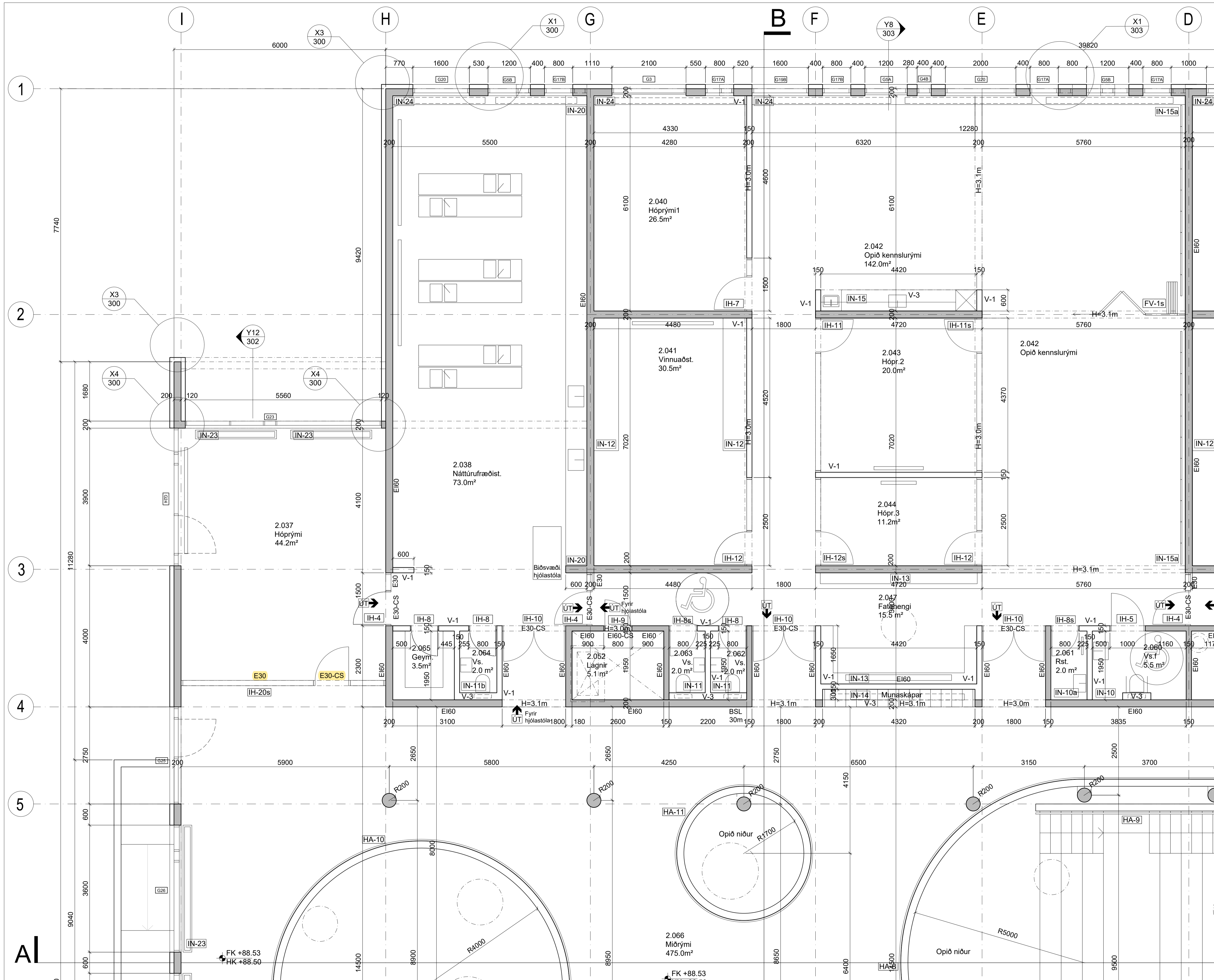

ÚTBODSTEIKNING
MÁ EKKI NÝTA SEM VERKTEIKNINGU

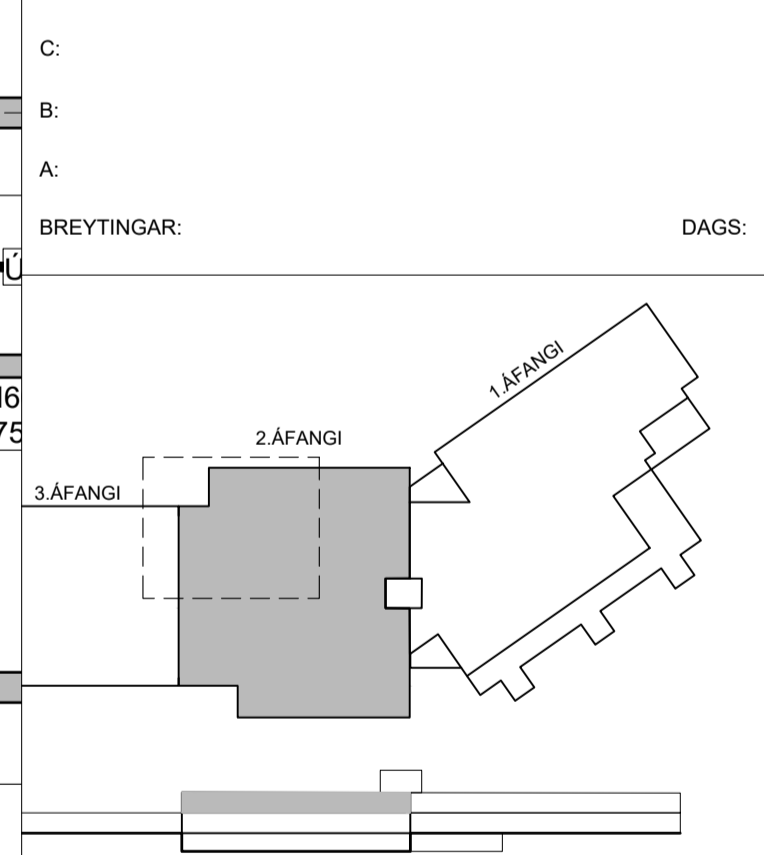

URRÍÐAHOLTSSKÓLI GARÐABÆ 2. ÁFANGI
VERKTEIKNING
2. HÆÐ
BLAÐ 3 AF 4

ÚTI INNI
ARKITEKTAR

ÞINGHOLTSSTRÆTI 27 101 REYKJAVÍK
SÍMAR 5527660 & 5627660 FAX 5527661
NETFANG ui@ui.is
VEFFANG <http://www.ui.is>

BALDUR Ó. SVAVARSSON ARKITEKTAR FAÍ
120357-5149

JÓN ÞÓR ÞORVALDSSON ARKITEKTAR FAÍ
021256-7579

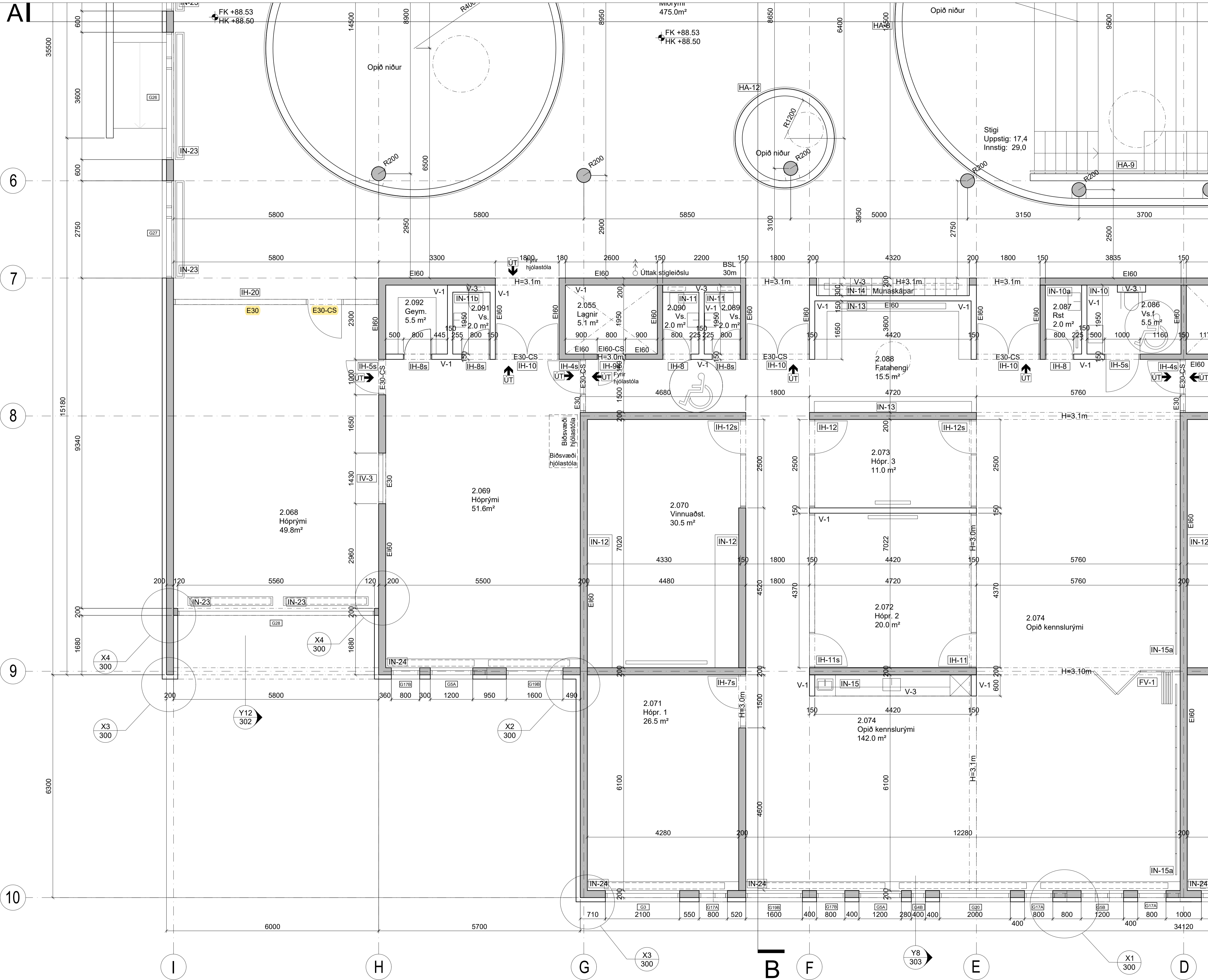

ÚTBODSTEIKNING

MÁ EKKI NÝTA SEM VERKTEIKNINGU

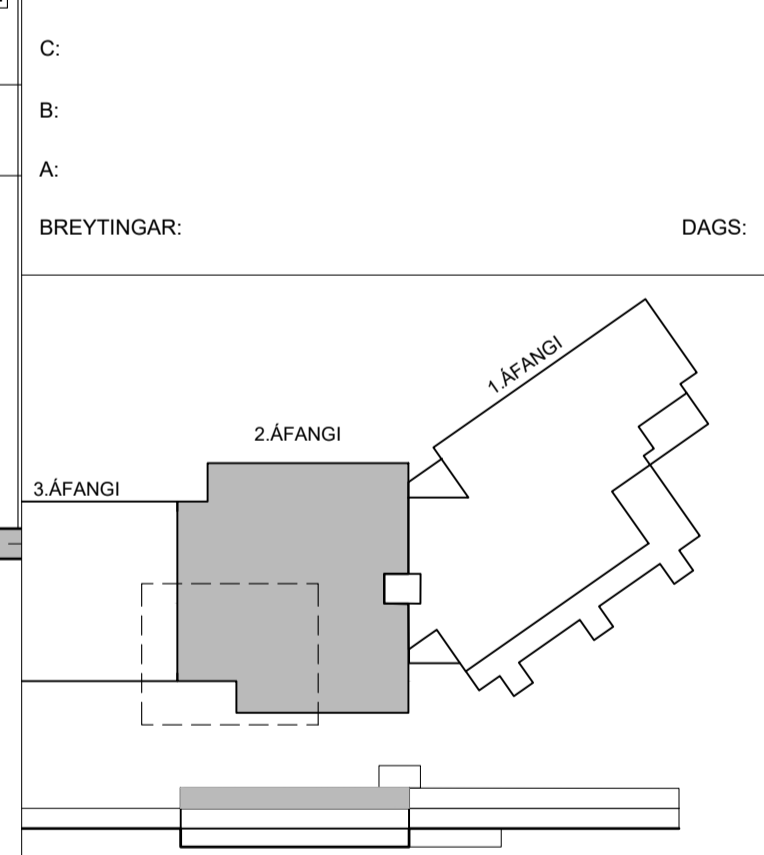

URRÍÐAHOLTSSKÓLI GARÐABÆ 2. ÁFANGI
 VERKTEIKNING
 2. HÆÐ
 BLAD 4 AF 4

ÚTI INNI
 ARKITEKTAR

ÞINGHOLTSSTRÆTI 27
 SÍMAR 5527660 & 5627660
 NETFANG VEFFANG
 BALDUR Ó. SVAVARSSON
 120357-5149
 101 REYKJAVÍK
 FAX 5527661
 ur@uti.is
 http://www.uti.is
 ARKITEKTAR FAJ
 ARKITEKTAR FAJ
 A-211

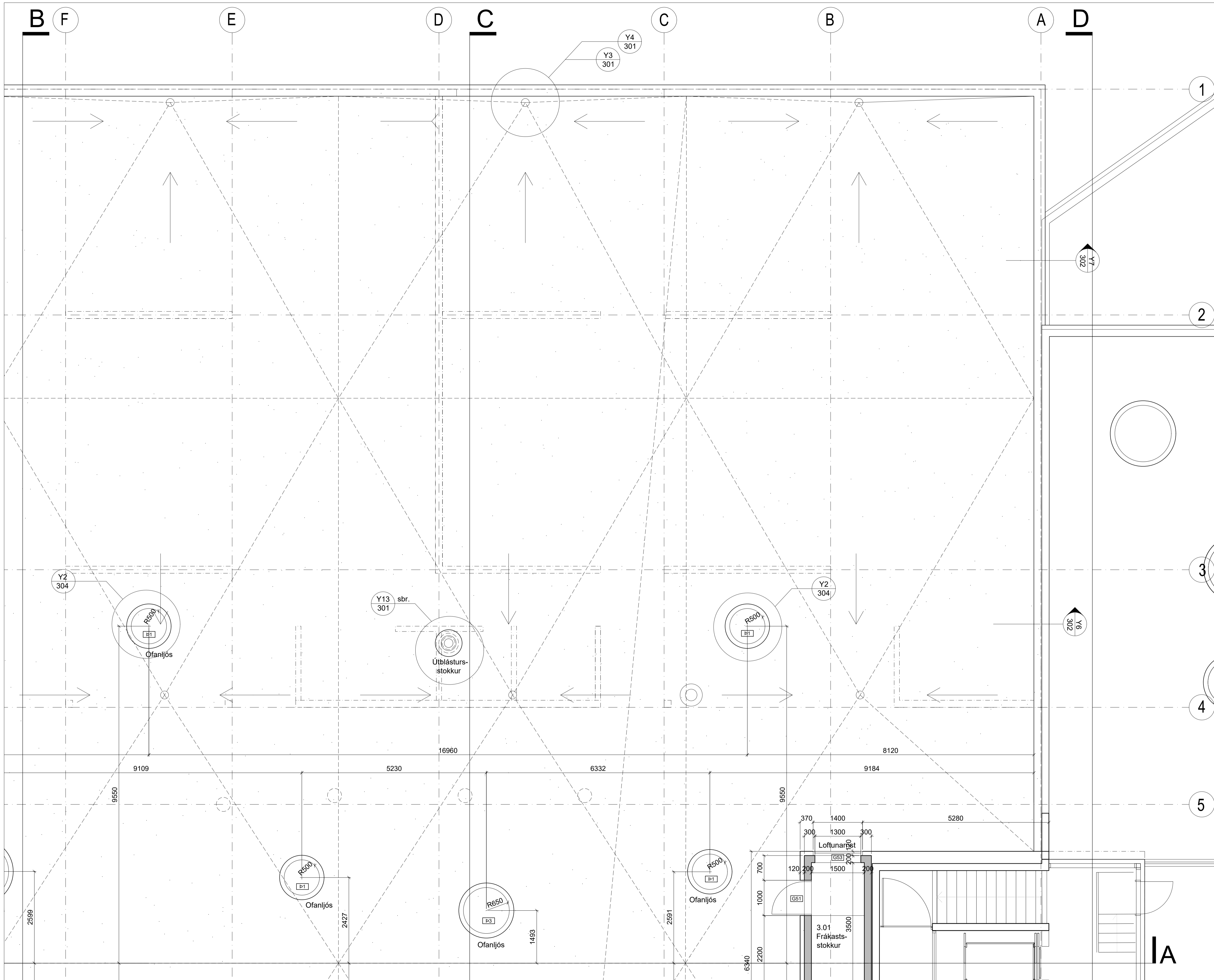

ÚTBODSTEIKNING

MÁ EKKI NÝTA SEM VERKTEIKNINGU

1

2

3

4

5

C:
B:
A:
BREYTINGAR: DAGS:

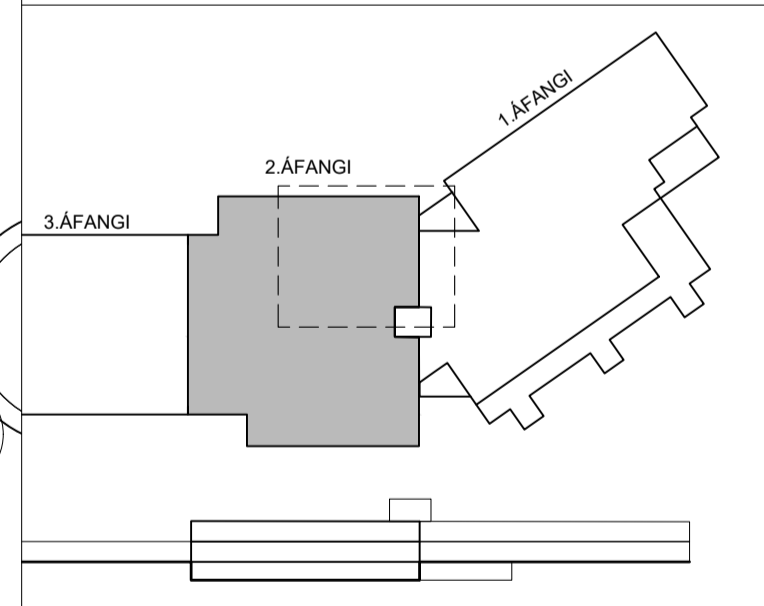

URRIDAHOLTSSKÓLI GARÐABÆ 2. ÁFANGI

VERKTEIKNING VERK: URRRI 1331
KVARÐI: 1:50
DAGS: 25.03.22
ÞAKMYND TEIKN: BÓS
BLAÐ 1 AF 4 SKRÁ: Urr 2.áf-A0a1g.dwg

ÚTI INNI

ARKITEKTAR

ÞINGHOLTSSTRÆTI 27 101 REYKJAVÍK
SÍMAR 5527660 & 5627660 FAX 5527661
NETFANG ui@ui.is
VERFANG http://www.ui.is
BALDUR Ó. SVAVARSSON ARKITEKTAR FAI
120357-5149
JÓN ÞÓR ÞORVALDSSON ARKITEKTAR FAI
021256-7579

A-212

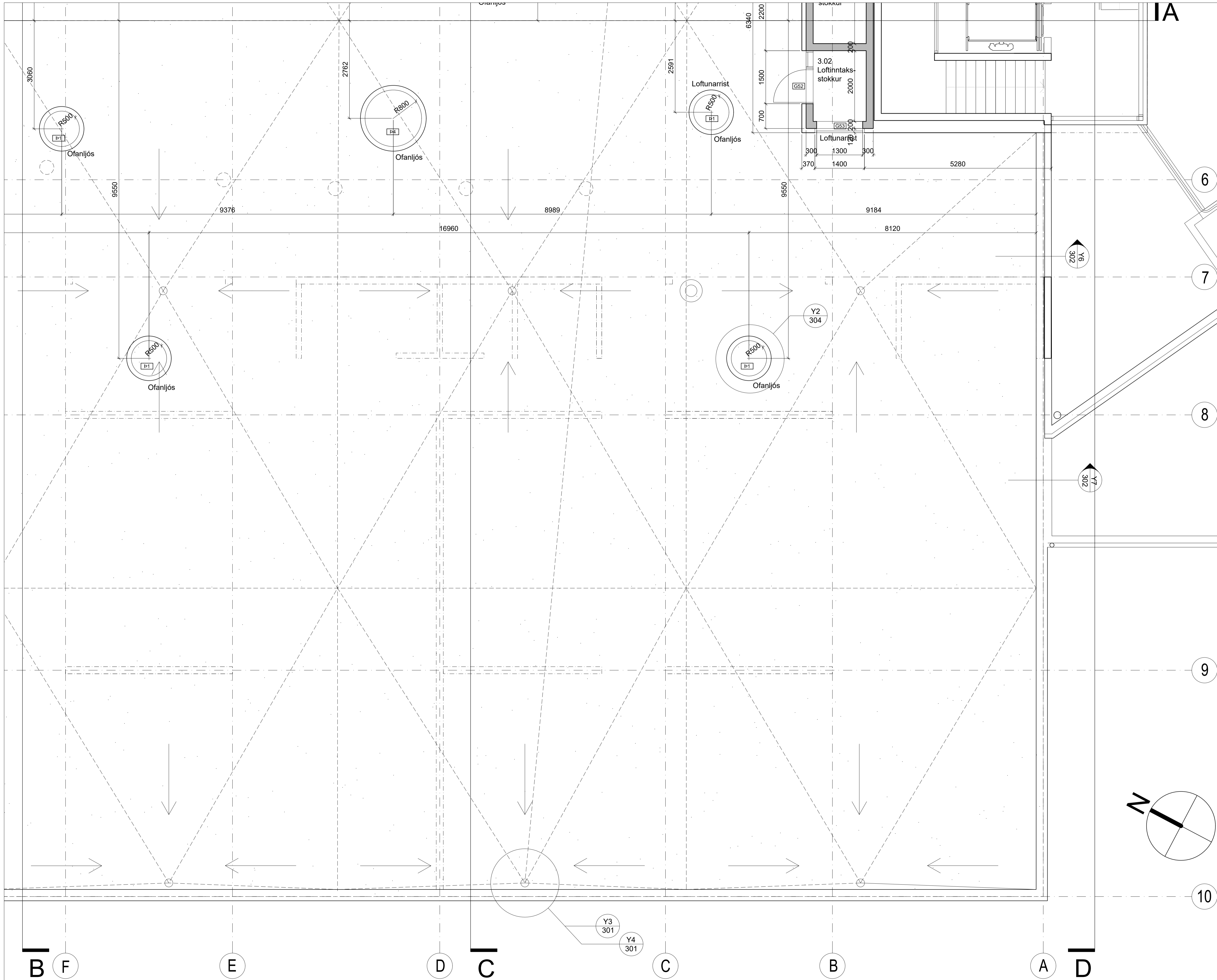

ÚTBOÐSTEIKNING

MÁ EKKI NÝTA SEM VERKTEIKNINGU

C:
B:
A:
BREYTINGAR: _____ DAGS: _____

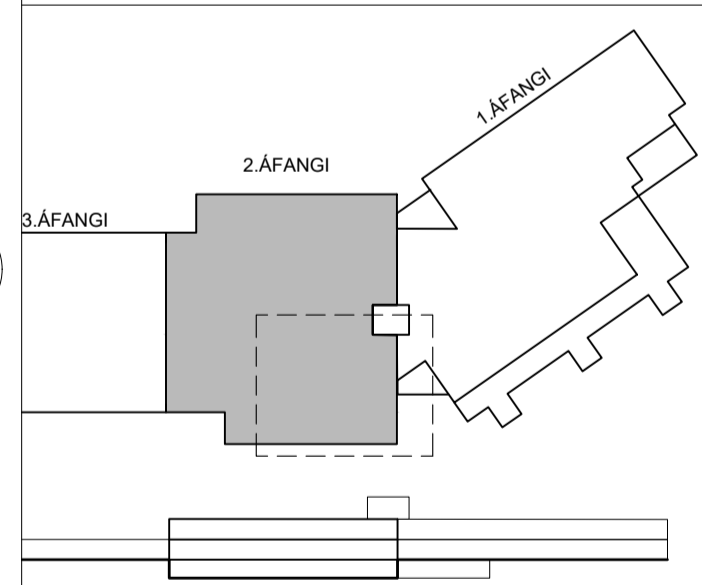

URRIÐAHOLTSSKÓLI GARÐABÆ 2. ÁFANGI
VERKTEIKNING
VERK: URRÍ 1331
KVARDI: 1:50
DAGS: 25.03.22
ÞAKMYND
BLAÐ 2 AF 4
TEIKN: BÓS
SKRÁ: Urrí 2.áf-A0a1g.dwg

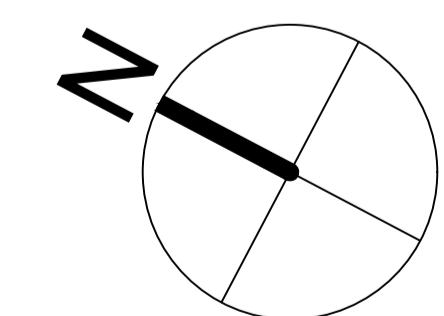

ÚTI INNI
ARKITEKTAR

ÞINGHOLTSSTRÆTI 27 101 REYKJAVÍK
SÍMAR 5527660 & 5627660 FAX 5527661
NETFANG ui@ui.is
VERFANG <http://www.ui.is>
BALDUR Ó. SVAVARSSON ARKITEKTAR FAI
120357-5149
JÓN ÞÓR ÞORVALDSSON ARKITEKTAR FAI
021256-7579

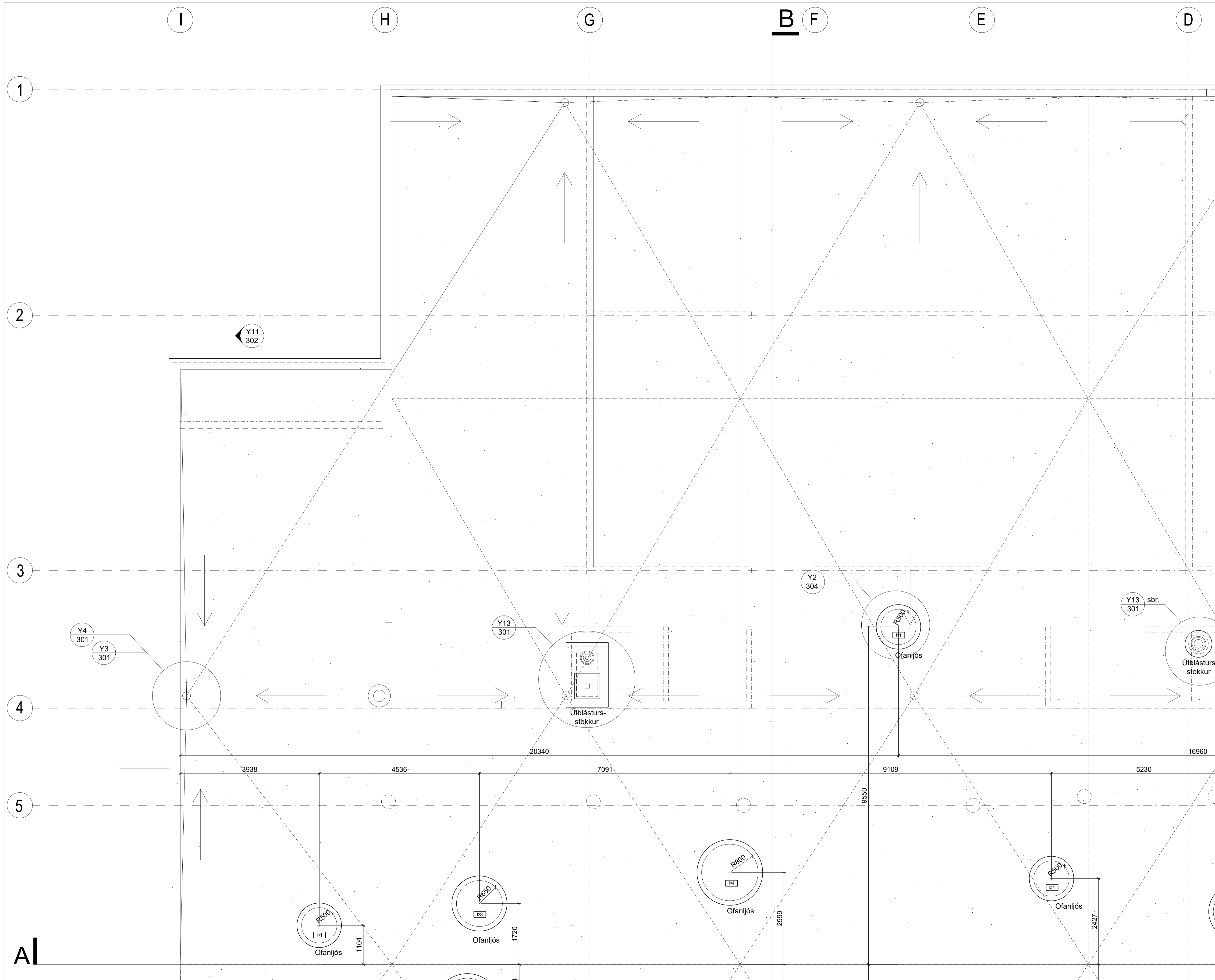

ÚTBOÐSTEIKNING

MÁ EKKI NÝTA SEM VERKTEIKNINGU

C:
B:
A:
BREYTINGAR: DAGS:

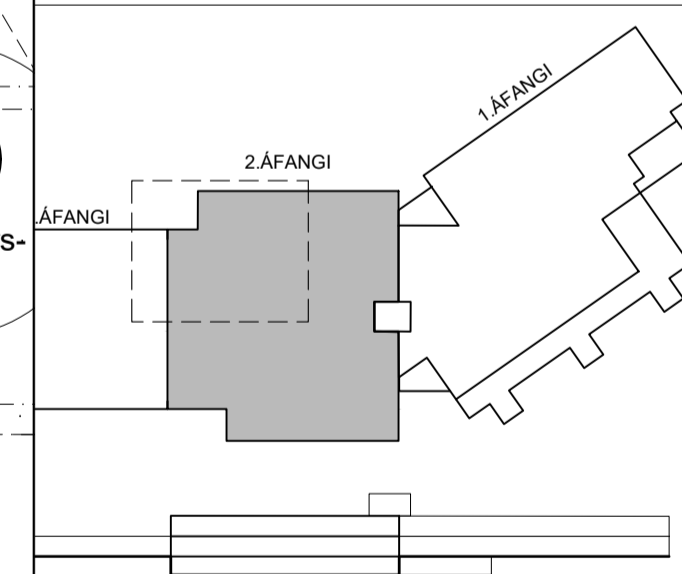

URRÍÐAHOLTSSKÓLI GARDABÆ 2. ÁFANGI

VERKTEIKNING VERK: URRÍ 1331
 KVARDI: 1.50
 DAGS: 25.03.22
 ÞAKMYND TEIKN: BÓS
 BLAÐ 3 AF 4 SKRÁ: Urrí 2.áf-Áðalg.dwg

ÚTI INNI

ARKITEKTAR

ÞINGHOLTSSTRÆTI 27 101 REYKJAVÍK
 Símar 5527660 & 5627660 FAX 5527661
 Netfang: uti@uti.is
 Veffang: http://www.uti.is
 Baldur Ó. Svavarsson ARKITEKTAR FAI
 120357-5149
 Jón Þór Þórvaldsson ARKITEKTAR FAI
 021256-7579

AI

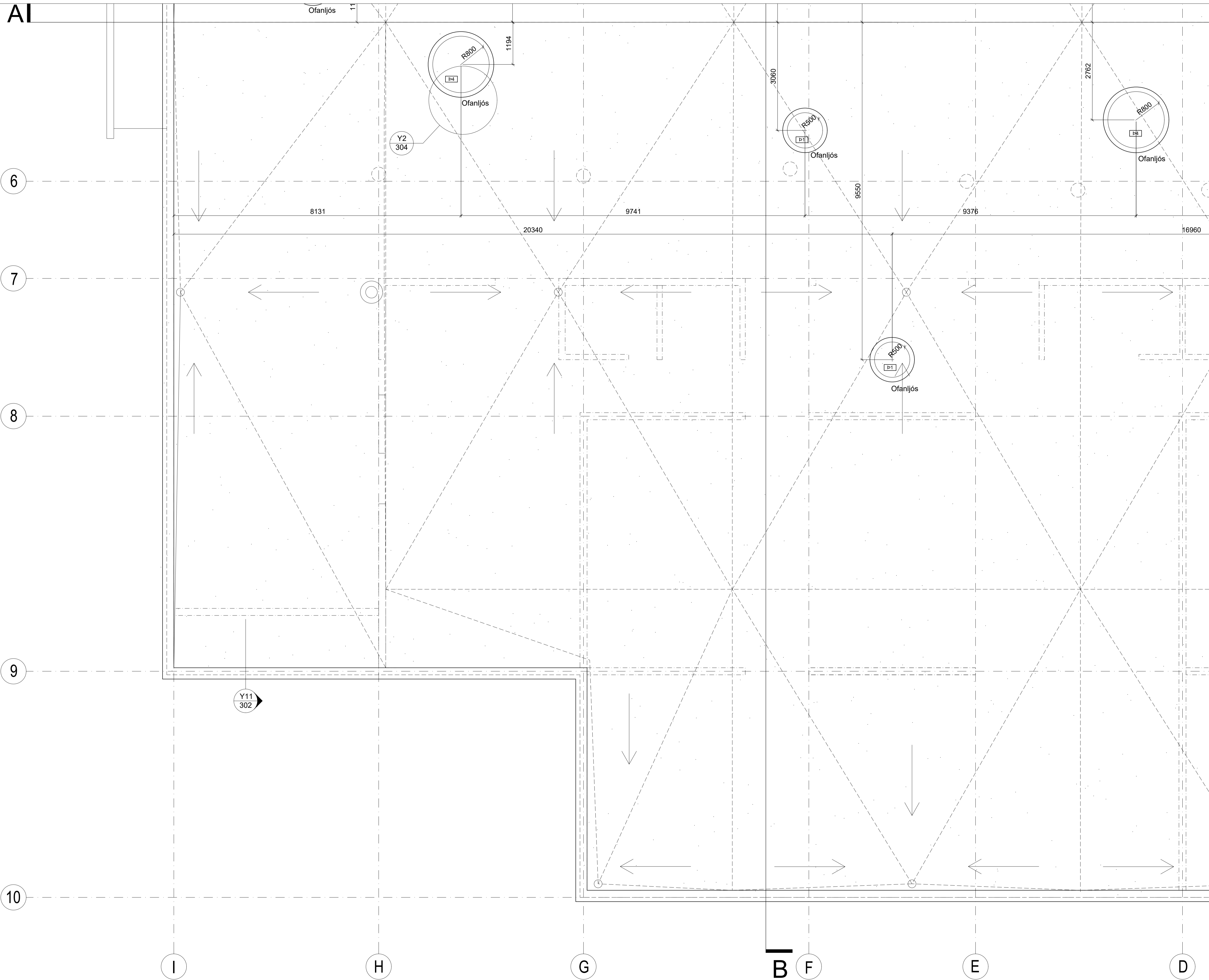

ÚTBODSTEIKNING

MÁ EKKI NÝTA SEM VERKTEIKNINGU

C:
B:
A:
BREYTINGAR: DAGS:

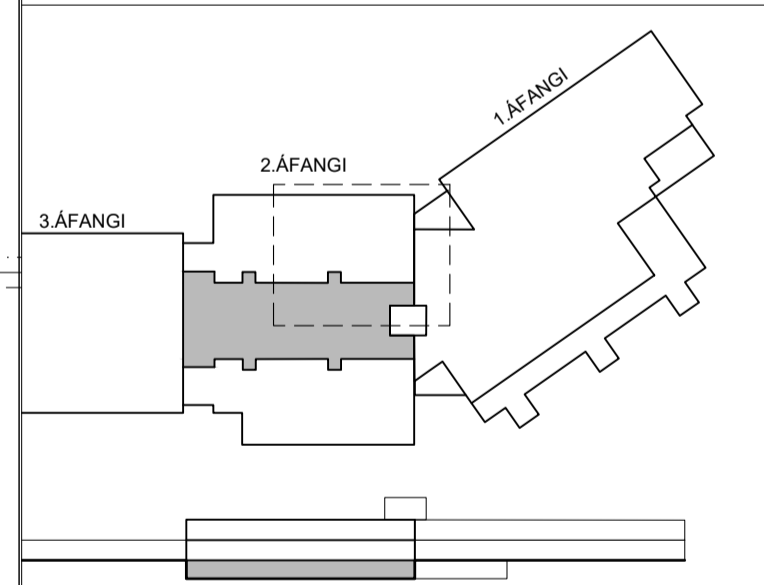

URRIDAHOLTSSKÓLI GARÐABÆ 2. ÁFANGI
VERKTEIKNING
VERK: URRRI 1331
KVARDI: 1:50
DAGS: 25.03.22
ÞAKMYND
BLAD 4 AF 4
TEIKN: BÓS
SKRÁ: Urr 2.áf-A0a1g.dwg

ÚTI INNI

ARKITEKTAR

ÞINGHOLTSSTRÆTI 27 101 REYKJAVÍK
SÍMAR 5527660 & 5627660 FAX 5527661
NETFANG ui@ui.is
VEFFANG <http://www.ui.is>
BALDUR Ó. SVAVARSSON ARKITEKTAR FAI
120357-5149
JÓN ÞÓR ÞORVALDSSON ARKITEKTAR FAI
021256-7579

ÚTBODSTEIKNING

MÁ EKKI NÝTA SEM VERKTEIKNINGU

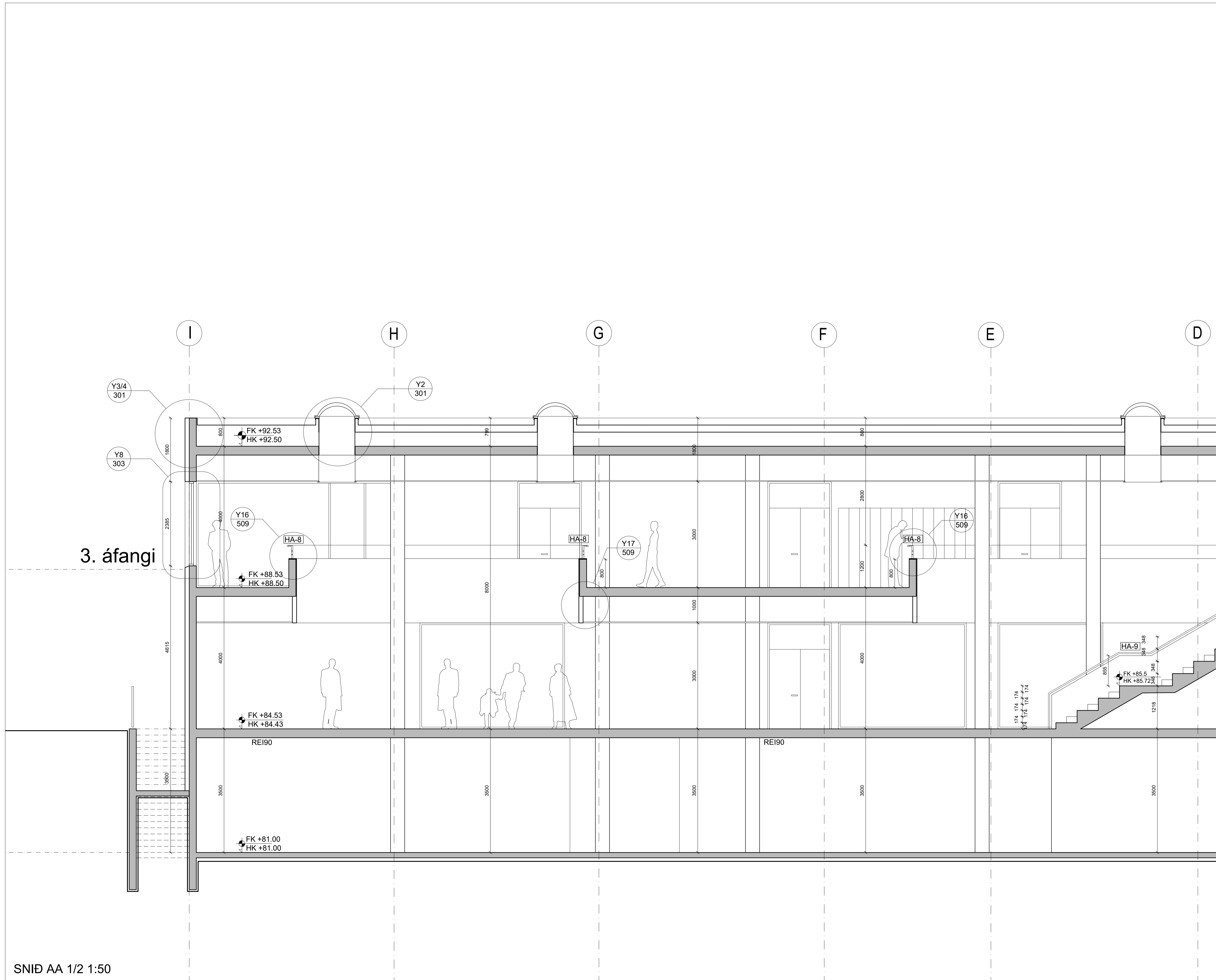

D:
C:
B:
A:
BREYTINGAR: _____ DAGS: _____

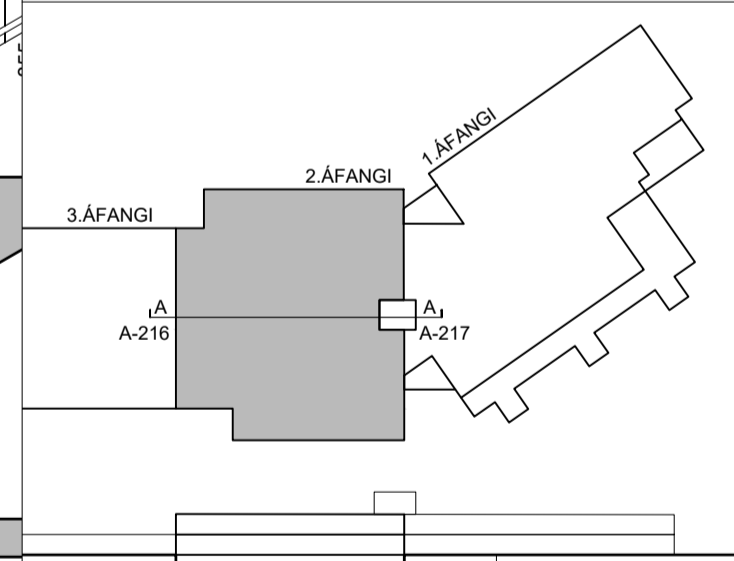

URRIDAHOLTSSKÓLI GARDABÆ 2. ÁFANGI
VERKTEIKNINGAR
VERK: URRRI 1331
KVARÐI: 150
DAGS: 25.03.22
SNID AA
1 AF 2
TEIKN: BÓS/BDB
SKRÁ: Urri 2.áf-Útill.dwg

ÚTI INNI

ARKITEKTAR
ÞINGHOLTSSTRÆTI 27 101 REYKJAVÍK
SÍMAR 5527660 & 5627660 FAX 5527661
NETFANG ui@ui.is
VEFFANG <http://www.ui.is>
BALDUR Ó. SVAVARSSON ARKITEKTAR FAI
120357-5149
JÓN ÞÓR HORVALDSSON ARKITEKTAR FAI
021256-7579

SNID AA 1/2 1:50

A-216

ÚTBODSTEIKNING

MÁ EKKI NÝTA SEM VERKTEIKNINGU

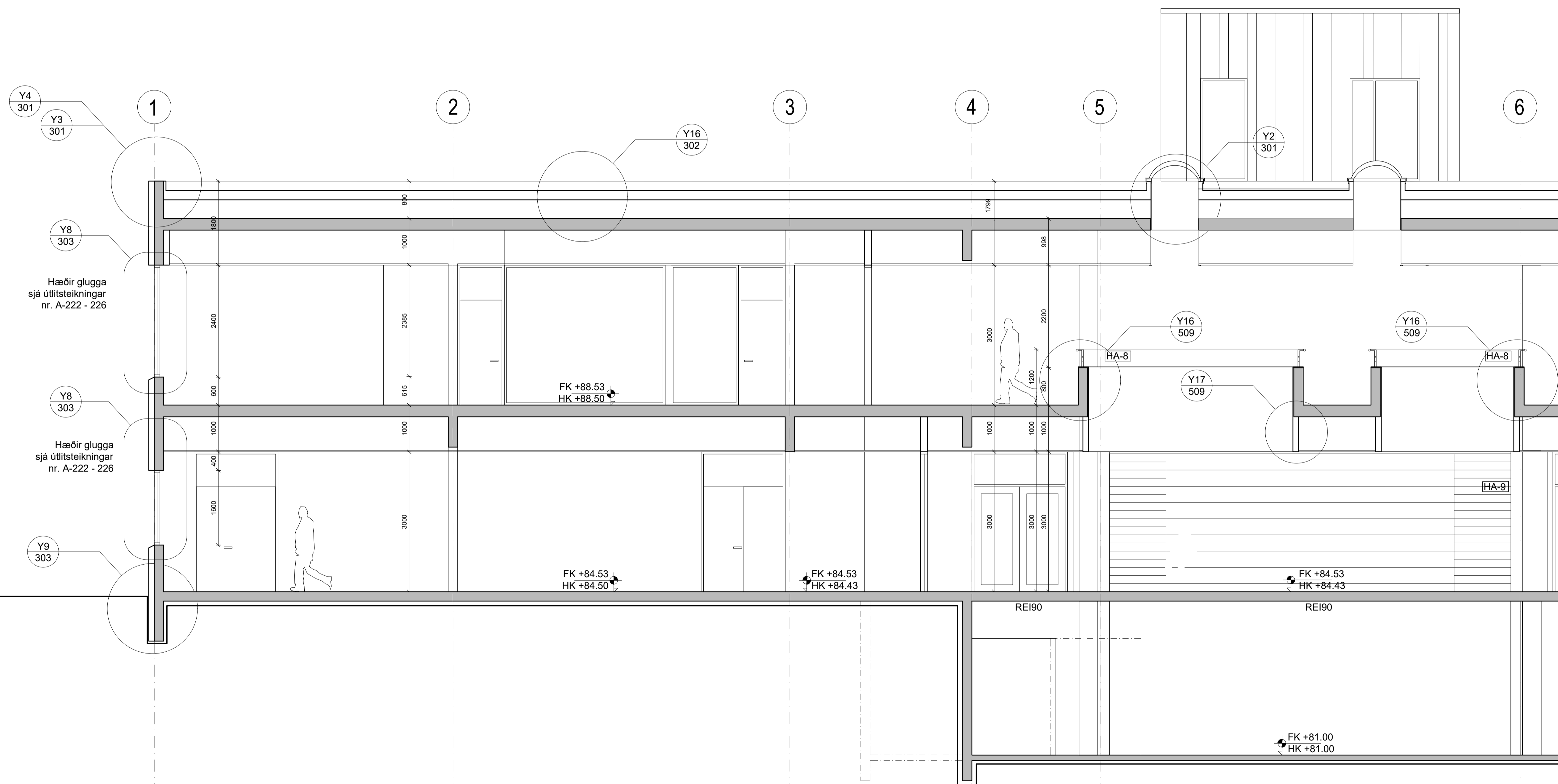

D:
C:
B:
A:
BREYTINGAR: _____ DAGS: _____

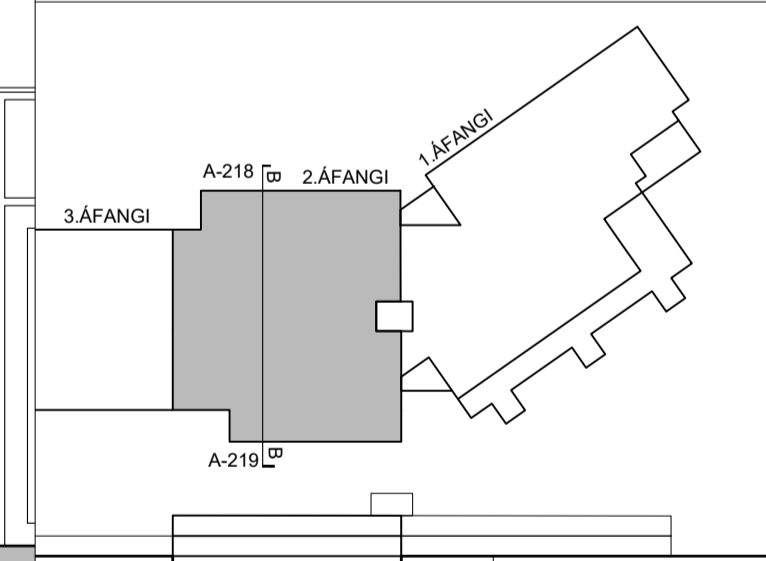

URRIDAHOLTSSKÓLI GARDABÆ 2. ÁFANGI
VERKTEIKNINGAR VERK: URRÍ 1331
KVARÐI: 1:50
DAGS: 25.03.22
SNID BB TEIKN: BÓS/BDB
1 AF 2 SKRÁ: Urrí 2.áf-Útlit.dwg

ÚTI INNI

ARKITEKTAR
ÞINGHOLTSSTRÆTI 27 101 REYKJAVÍK
SÍMAR 5527660 & 5627660 FAX 5527661
NETFANG ui@ui.is
VEFFANG <http://www.ui.is>
BALDUR Ó. SVAVARSSON ARKITEKTAR FAI
120357-5149
JÓN ÞÓR HORVALDSSON ARKITEKTAR FAI
021256-7579

SNID BB 1/2 1:50

A-218

ÚTBODSTEIKNING

MÁ EKKI NÝTA SEM VERKTEIKNINGU

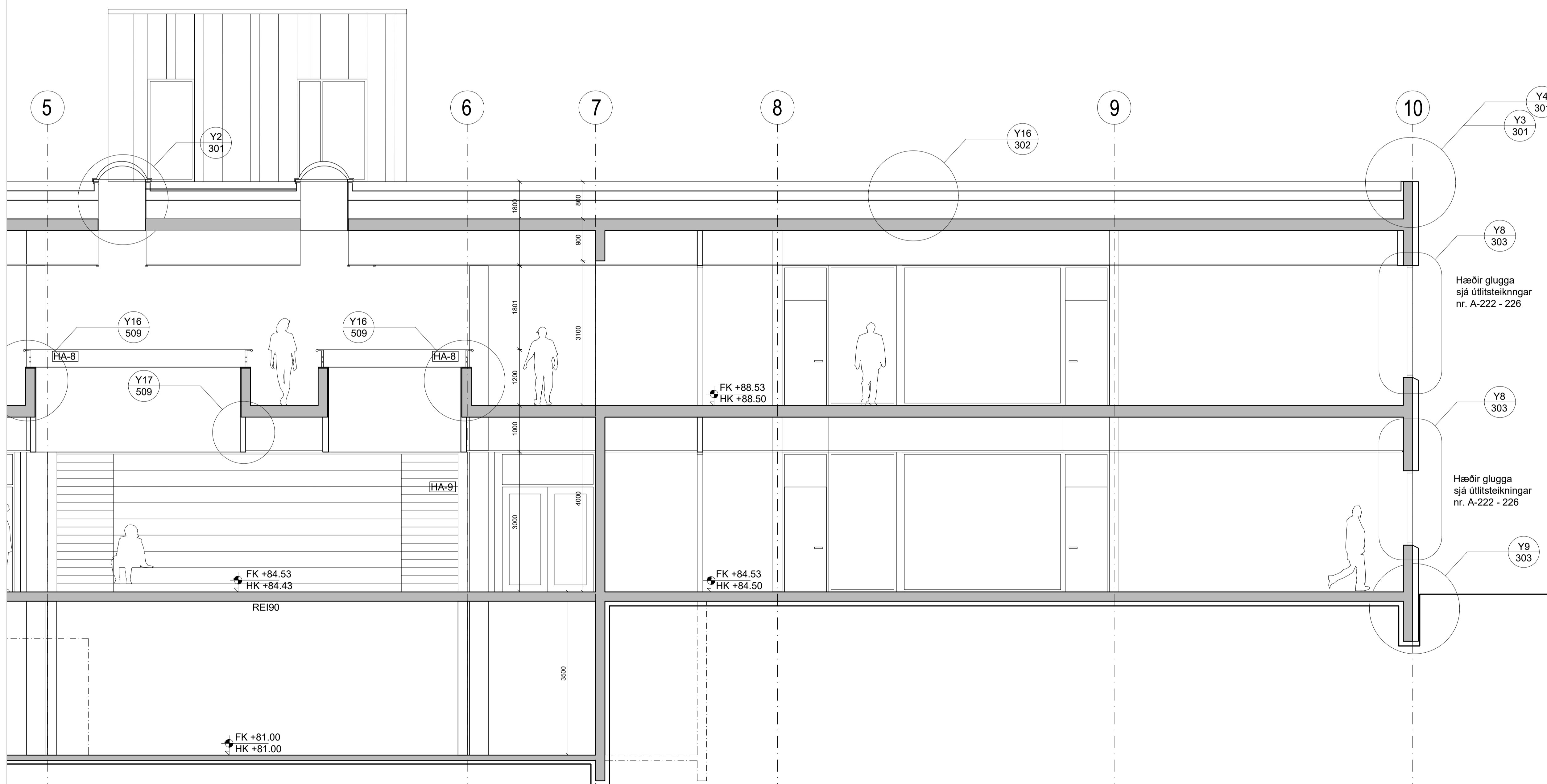

D:
C:
B:
A:
BREYTINGAR: _____ DAGS: _____

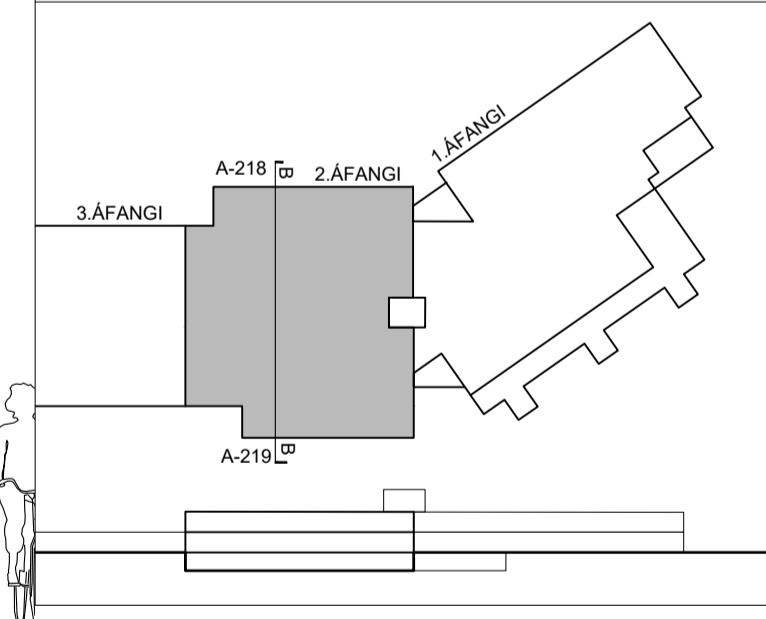

URRIDAHOLTSSKÓLI GARDABÆ 2. ÁFANGI
VERKTEIKNINGAR
VERK: URRÍ 1331
KVARDI: 1:50
DAGS: 25.03.22
SNID BB TEIKN: BÓS/BDB
2 AF 2 SKRÁ: Urrí 2.áf-Útlit.dwg

ÚTI INNI

ARKITEKTAR
ÞINGHOLTSSTRÆTI 27 101 REYKJAVÍK
SÍMAR 5527660 & 5627660 FAX 5527661
NETFANG ui@ui.is
VEFFANG <http://www.ui.is>
BALDUR Ó. SVAVARSSON ARKITEKTAR FAI
120357-5149

JÓN ÞÓR HORVALDSSON ARKITEKTAR FAI
021256-7579

A-219

ÚTBODSTEIKNING

MÁ EKKI NÝTA SEM VERKTEIKNINGU

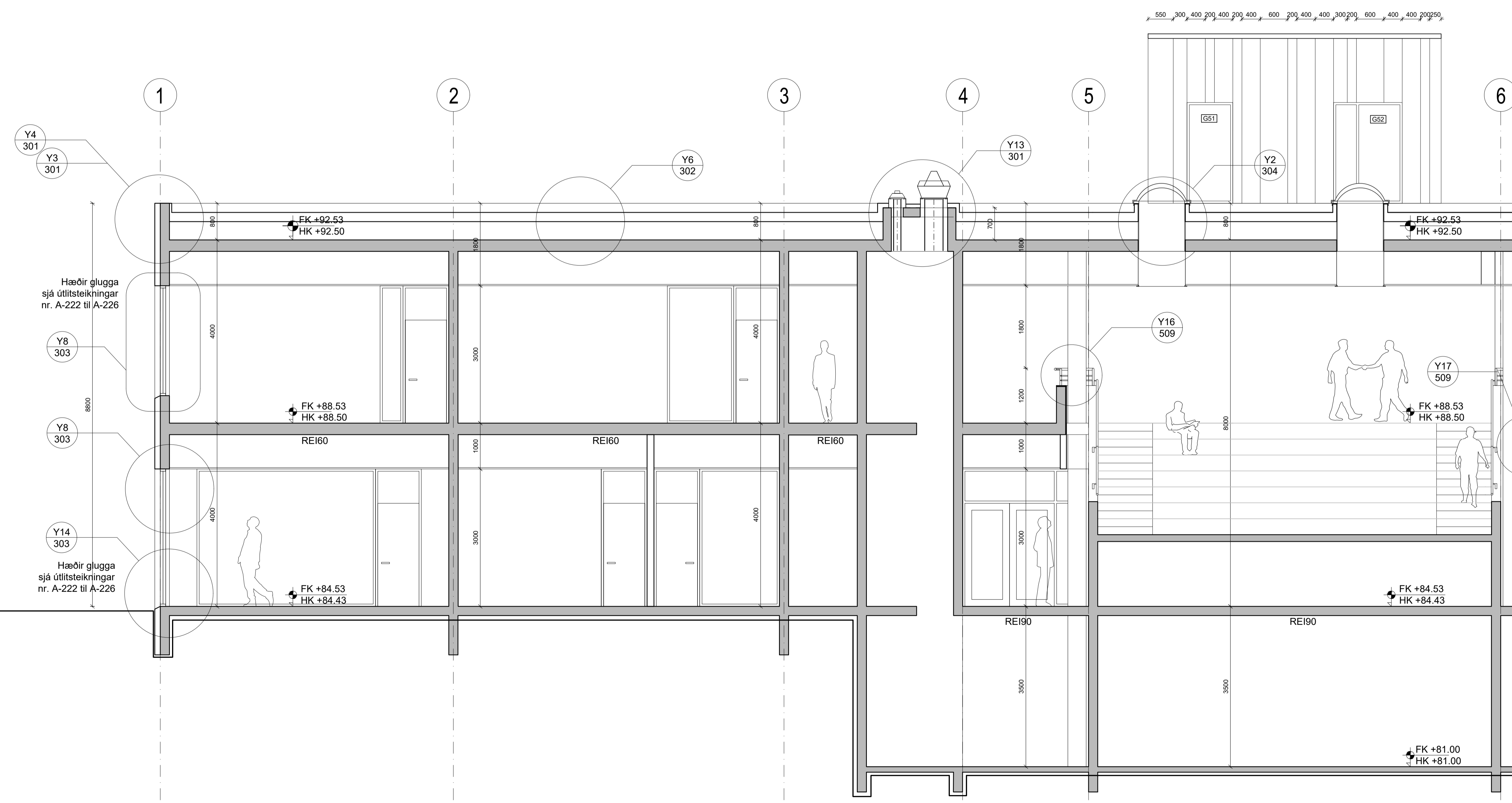

D:
C:
B:
A:
BREYTINGAR: _____ DAGS: _____

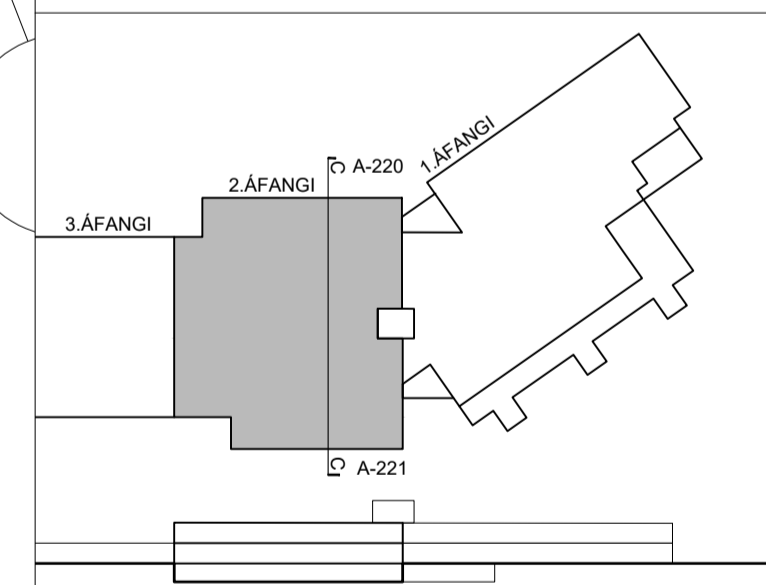

URRIDAHOLTSSKÓLI GARDABÆ 2. ÁFANGI
VERKTEIKNINGAR VERK: URRÍ 1331
KVARÐI: 1:50
DAGS: 25.03.22
SNID CC TEIKN: BÓS/BDB
1 AF 2 SKRÁ: Urrí 2.áf-Útill.dwg

ÚTI INNI

ARKITEKTAR
ÞINGHOLTSSTRÆTI 27 101 REYKJAVÍK
SÍMAR 5527660 & 5627660 FAX 5527661
NETFANG u@ui.is
VEFFANG <http://www.ui.is>
BALDUR Ó. SVAVARSSON ARKITEKTAR FAI
120357-5149
JÓN ÞÓR HORVALDSSON ARKITEKTAR FAI
021256-7579

A-220

ÚTBODSTEIKNING

MÁ EKKI NÝTA SEM VERKTEIKNINGU

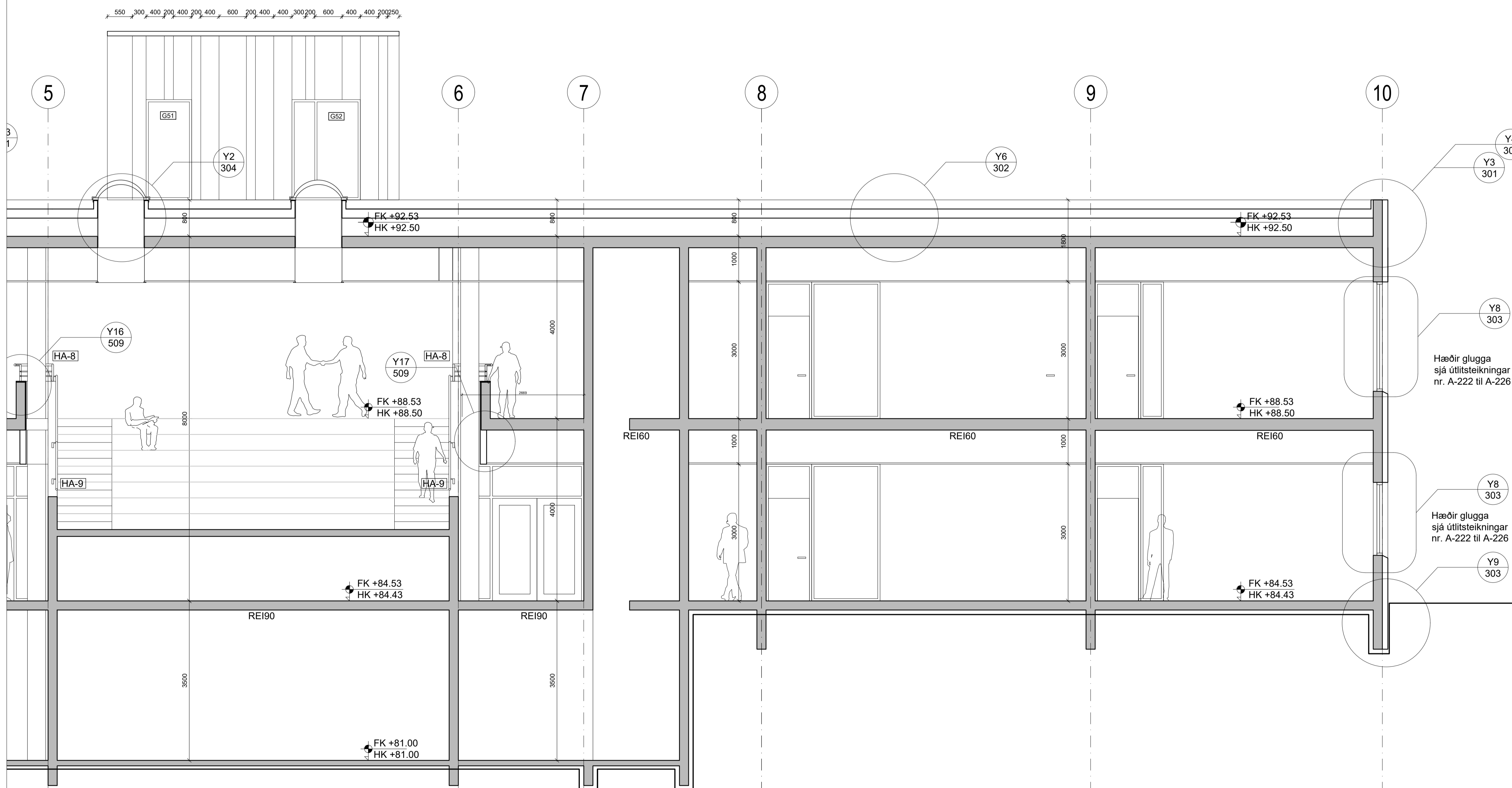

D:
C:
B:
A:
BREYTINGAR: DAGS:

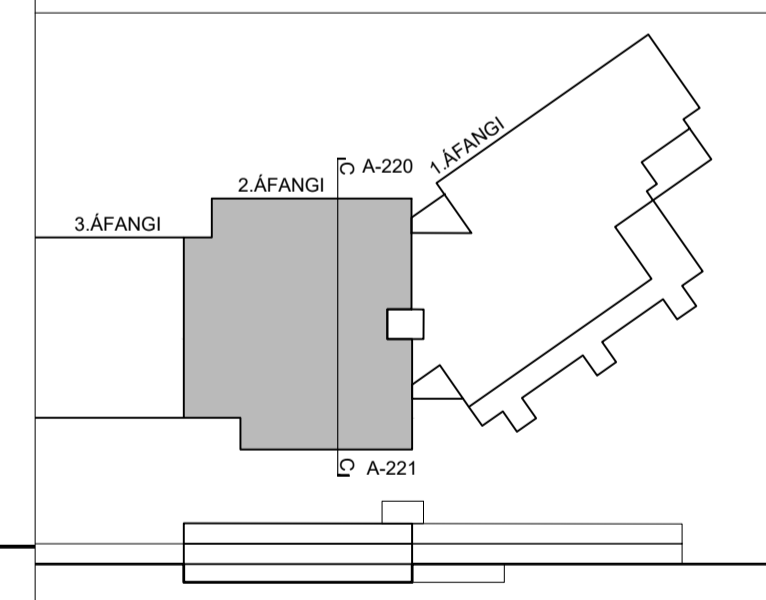

URRIDAHOLTSSKÓLI GARDABÆ 2. ÁFANGI
VERKTEIKNINGAR
VERK: URRRI 1331
KVARDI: 1:50
DAGS: 25.03.22
SNID CC
2 AF 2
TEIKN: BÓS/BDB
SKRÁ: Urri 2.áf-Útlit.dwg

ÚTI INNI

ARKITEKTAR
ÞINGHOLTSSTRÆTI 27 101 REYKJAVÍK
SÍMAR 5527660 & 5627660 FAX 5527661
NETFANG ui@ui.is
VEFFANG <http://www.ui.is>
BALDUR Ó. SVAVARSSON ARKITEKTAR FAI
120357-5149
JÓN ÞÓR HORVALDSSON ARKITEKTAR FAI
021256-7579

SNID CC 2/2 1:50

A-221

ÚTBODSTEIKNING

MÁ EKKI NÝTA SEM VERKTEIKNINGU

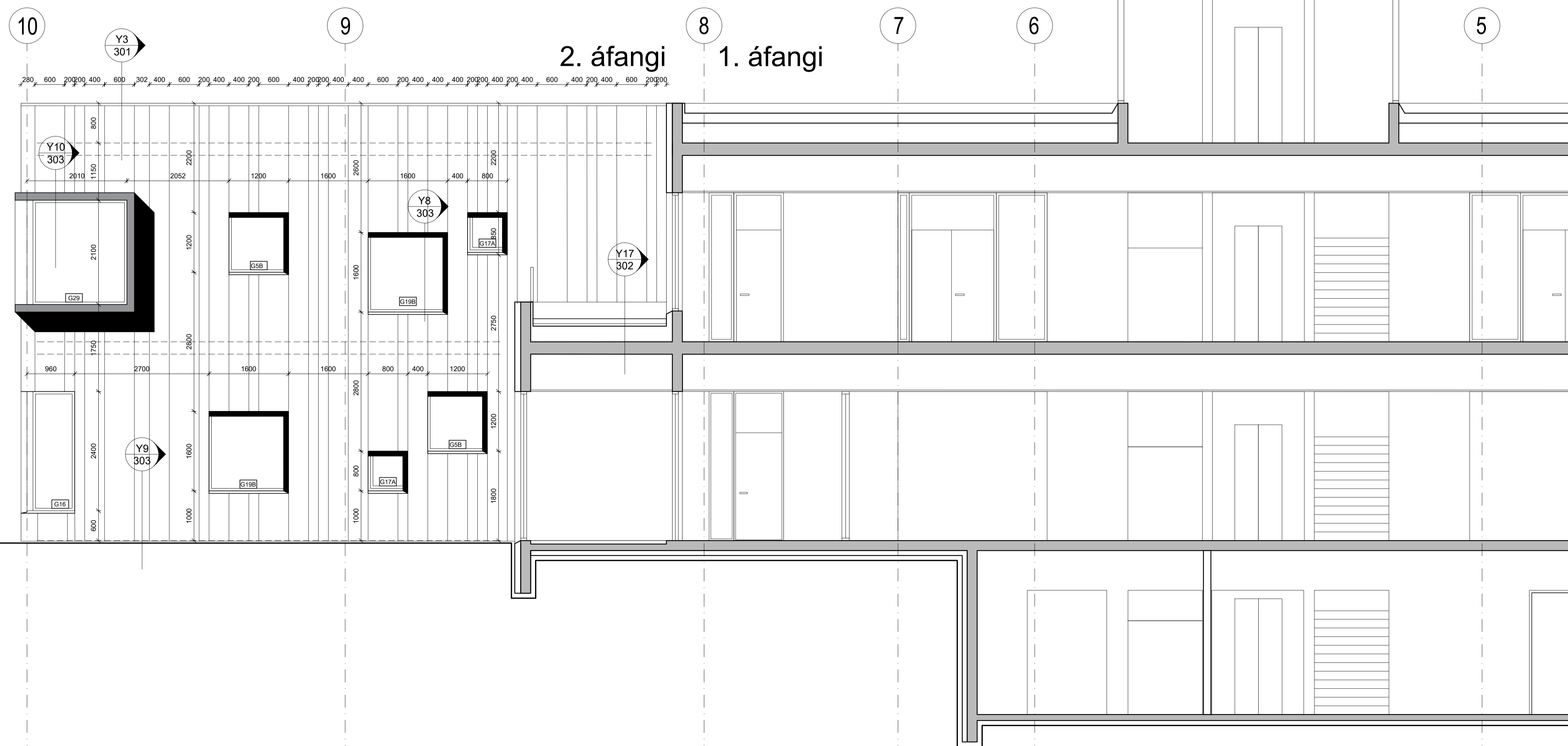

D:
C:
B:
A:
BREYTINGAR: DAGS:

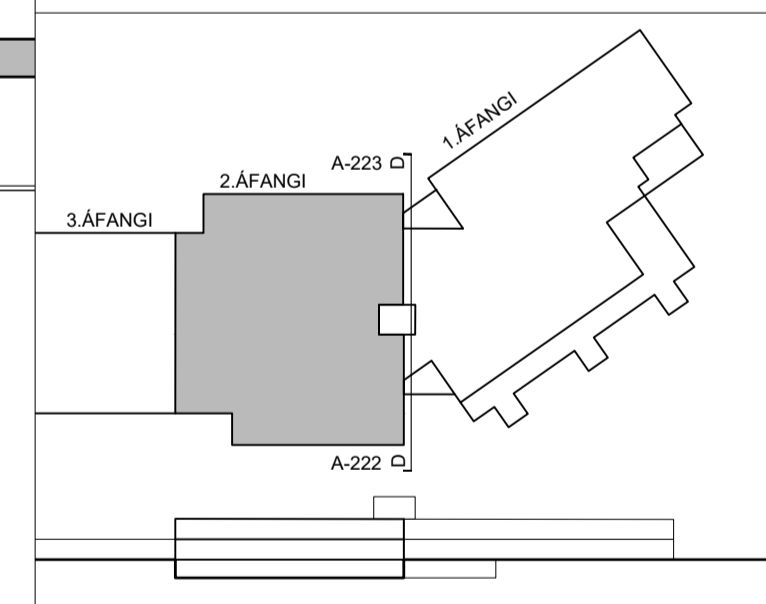

URRIDAHOLTSSKÓLI GARDABÆ 2. ÁFANGI
VERKTEIKNINGAR VERK: URRÍ 1331
KVARÐI: 1:50
DAGS: 25.03.22
SNID DD TEIKN: BÓS/BDB
1 AF 2 SKRÁ: Urri 2.áfl-Útlit.dwg

ÚTI INNI

ARKITEKTAR

ÞINGHOLTSSTRÆTI 27 101 REYKJAVÍK
SÍMAR 5527660 & 5627660 FAX 5527661
NETFANG ui@ui.is
VEFFANG <http://www.ui.is>
BALDUR Ó. SVAVARSSON ARKITEKTAR FAI
120357-5149
JÓN ÞÓR HORVALDSSON ARKITEKTAR FAI
021256-7579

A-222

ÚTBODSTEIKNING

MÁ EKKI NÝTA SEM VERKTEIKNINGU

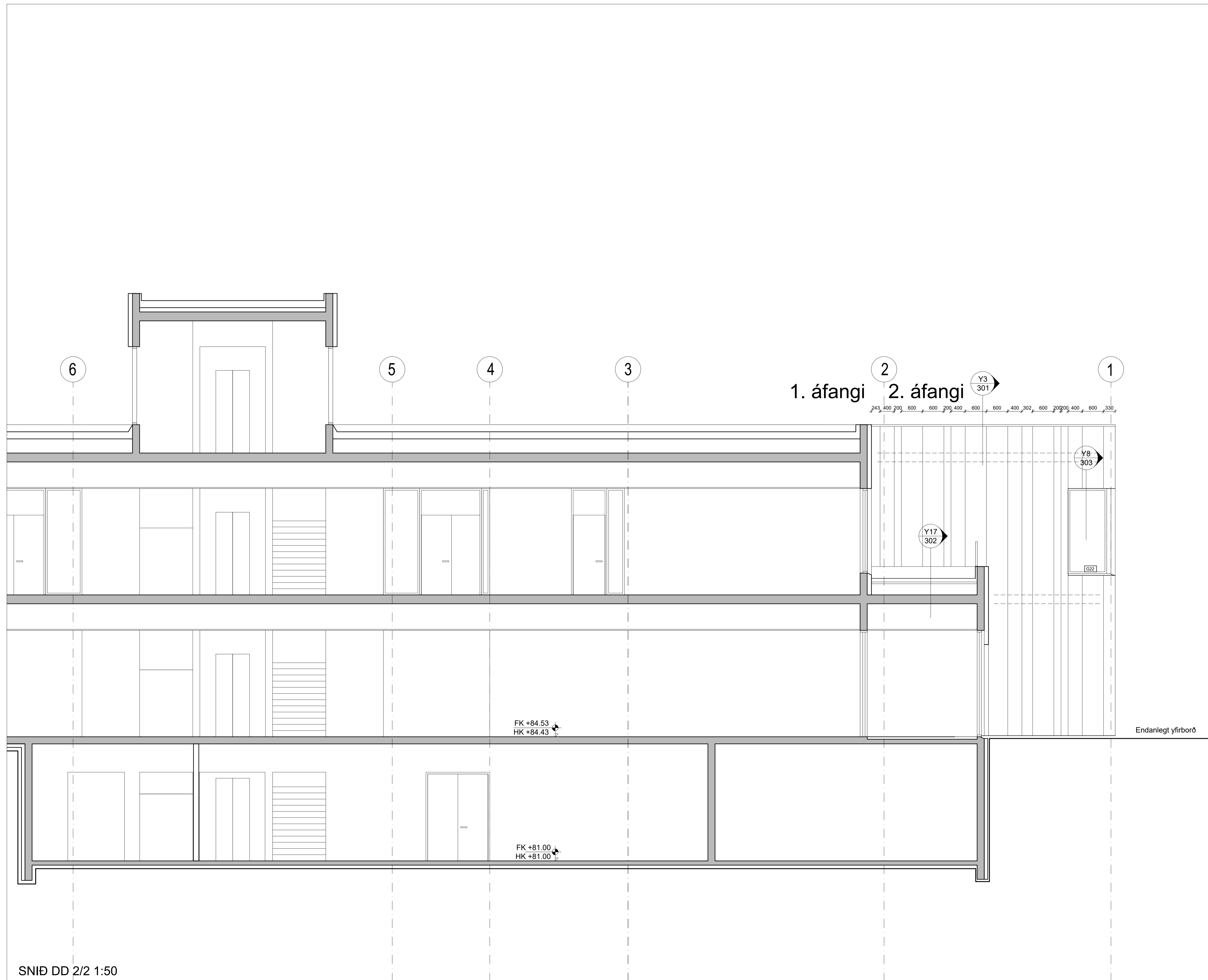

1. áfangi 2. áfangi

243,400 200,600 200,400 600 600 400,302 600 200,200 400 600 330

FK +84.53
HK +84.43

FK +81.00
HK +81.00

Endanlegt yfirborð

D:
C:
B:
A:
BREYTINGAR: DAGS:

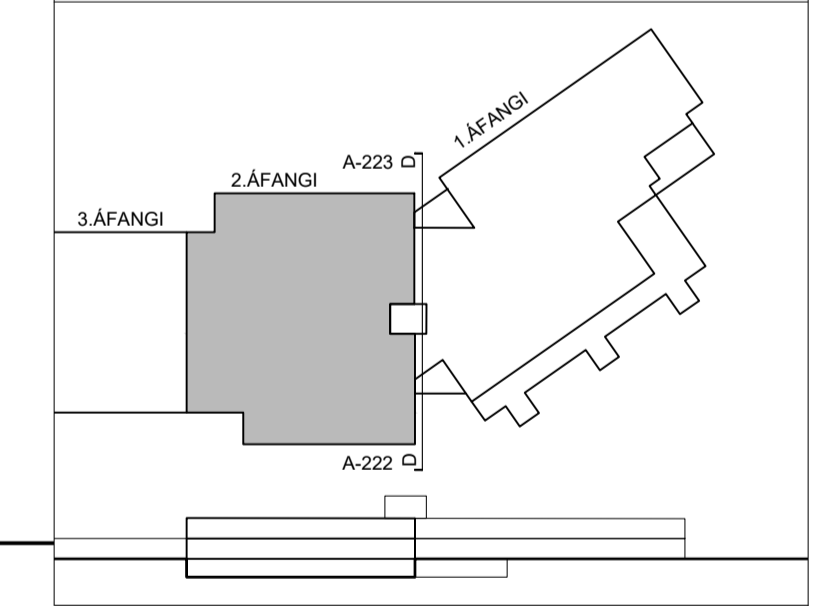

URRIDAHOLTSSKÓLI GARDABÆ 2. ÁFANGI
VERKTEIKNINGAR VERK: URRÍ 1331
KVARÐI: 1:50
DAGS: 25.03.22
SNID DD TEIKN: BÓS/BDB
2 AF 2 SKRÁ: Urrí 2.áfangi.dwg

ÚTI INNI

ARKITEKTAR
ÞINGHOLTSSTRÆTI 27 101 REYKJAVÍK
SÍMAR 5527660 & 5627660 FAX 5527661
NETFANG ur@ui.is
VEFFANG http://www.ui.is
BALDUR Ó. SVAVARSSON ARKITEKTAR FAI
120357-5149
JÓN ÞÓR HORVALDSSON ARKITEKTAR FAI
021256-7579

A-223

ÚTBOÐSTEIKNING

MÁ EKKI NÝTA SEM VERKEIKNINGU

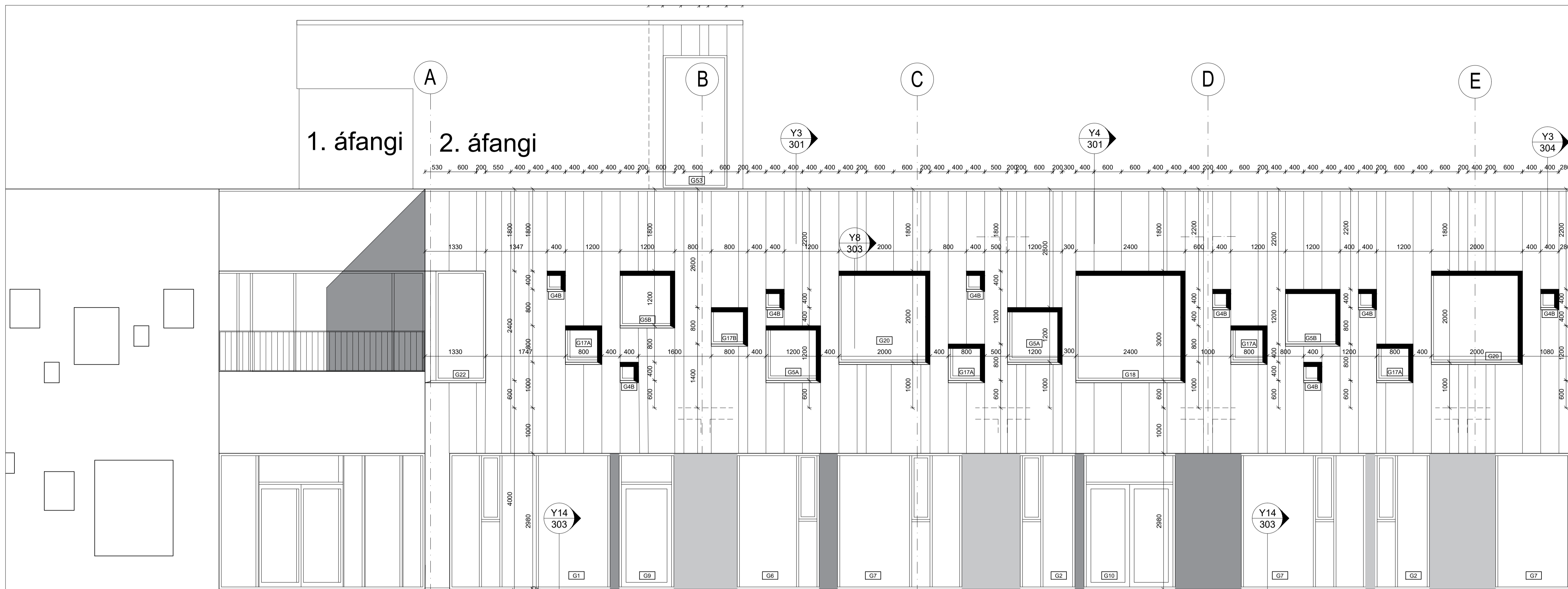

NORÐUR 1:50

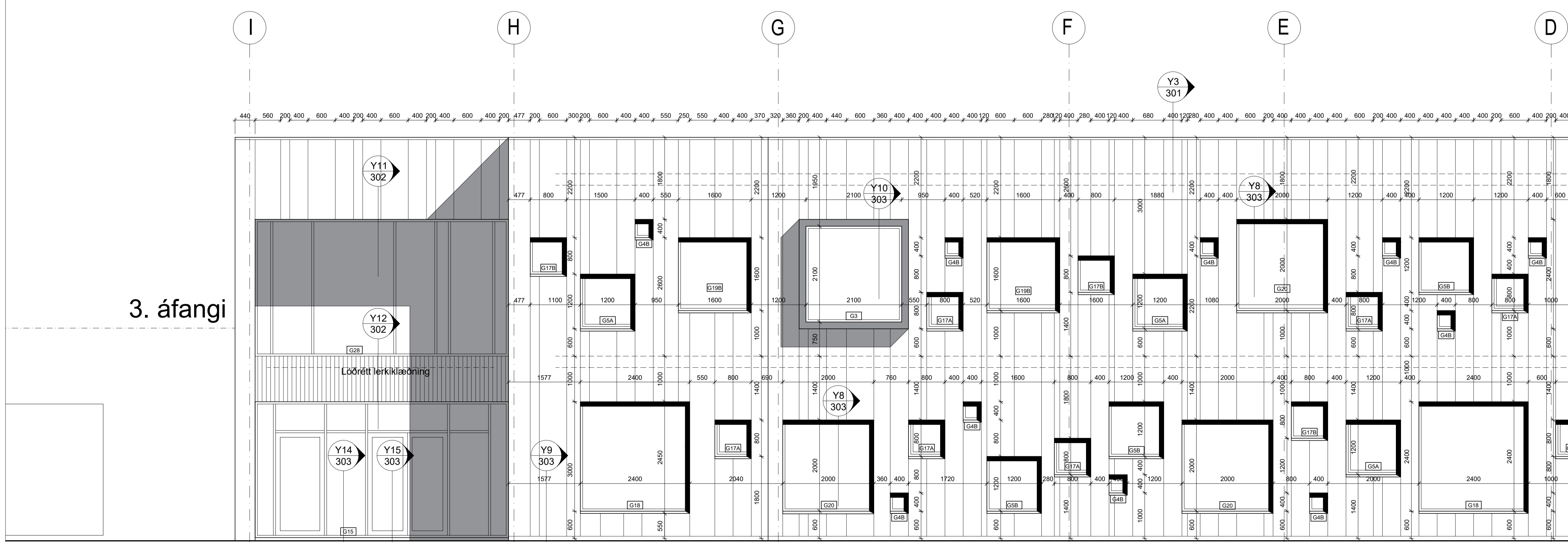

SUÐUR 1:50

D:
C:
B:
A:
BREYTINGAR:
DAGS:

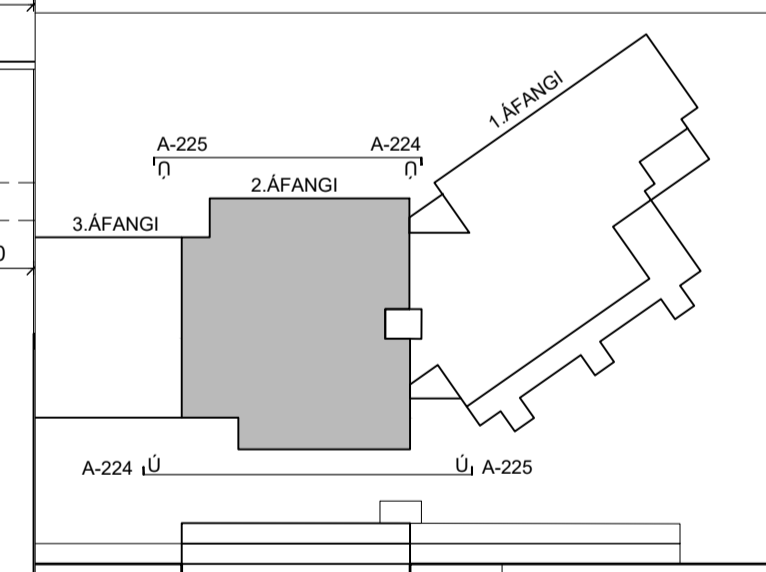

URRIDAHOLTSSKÓLI GARDABÆ 2. ÁFANGI
VERKEIKNINGAR
VERK: URRÍ 1331
KVARÐI: 1:50
DAGS: 25.03.22
ÚTLIT SUÐUR & NORÐUR
1 AF 2
TEIKN: BÓS/BDB
SKRÁ: Úri 2.áfangi.dwg

ÚTI INNI
ARKITEKTAR
ÞINGHOLTSSTRÆTI 27 101 REYKJAVÍK
SÍMAR 5527660 & 5627660 FAX 5527661
NETFANG u@ui.is
VEFFANG <http://www.ui.is>
BALDUR Ó. SVAVARSSON ARKITEKTAR FAI
120357-5149
JÓN ÞÓR HORVALDSSON ARKITEKTAR FAI
021256-7579

ÚTBODSTEIKNING

MÁ EKKI NÝTA SEM VERKTEIKNINGU

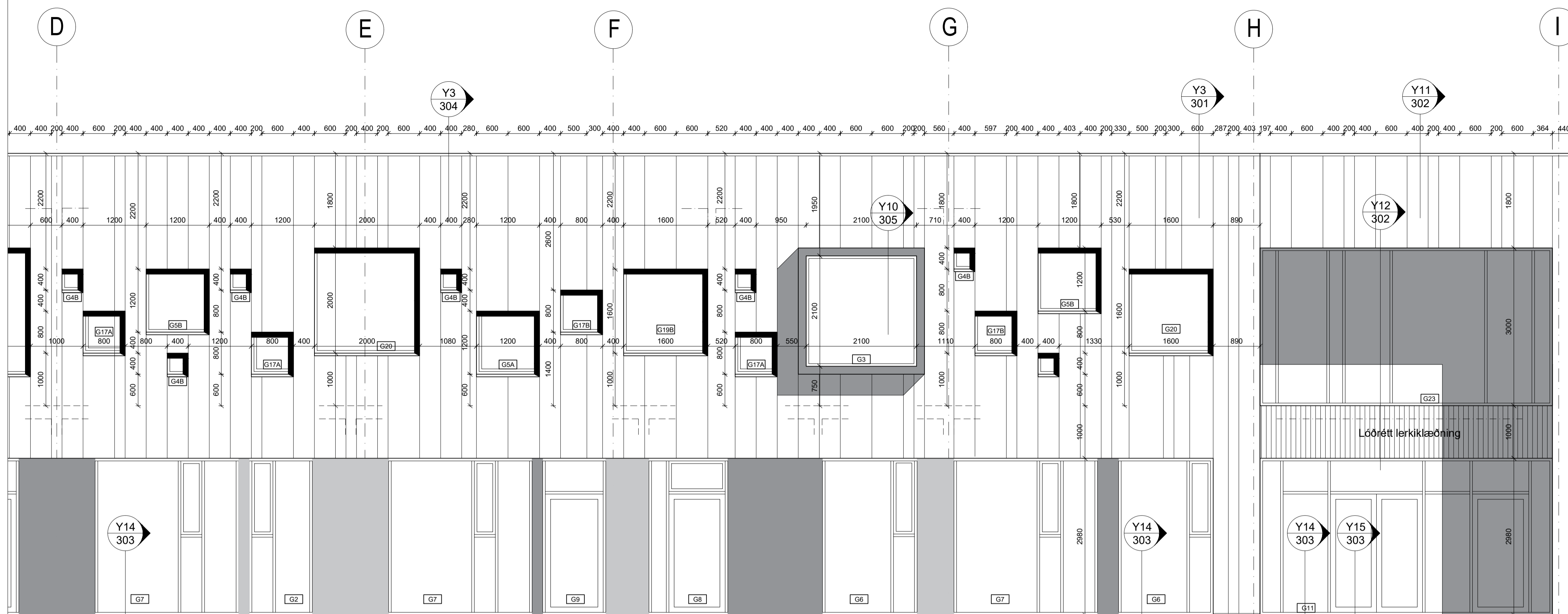

3. áfangi

NORÐUR 1:50

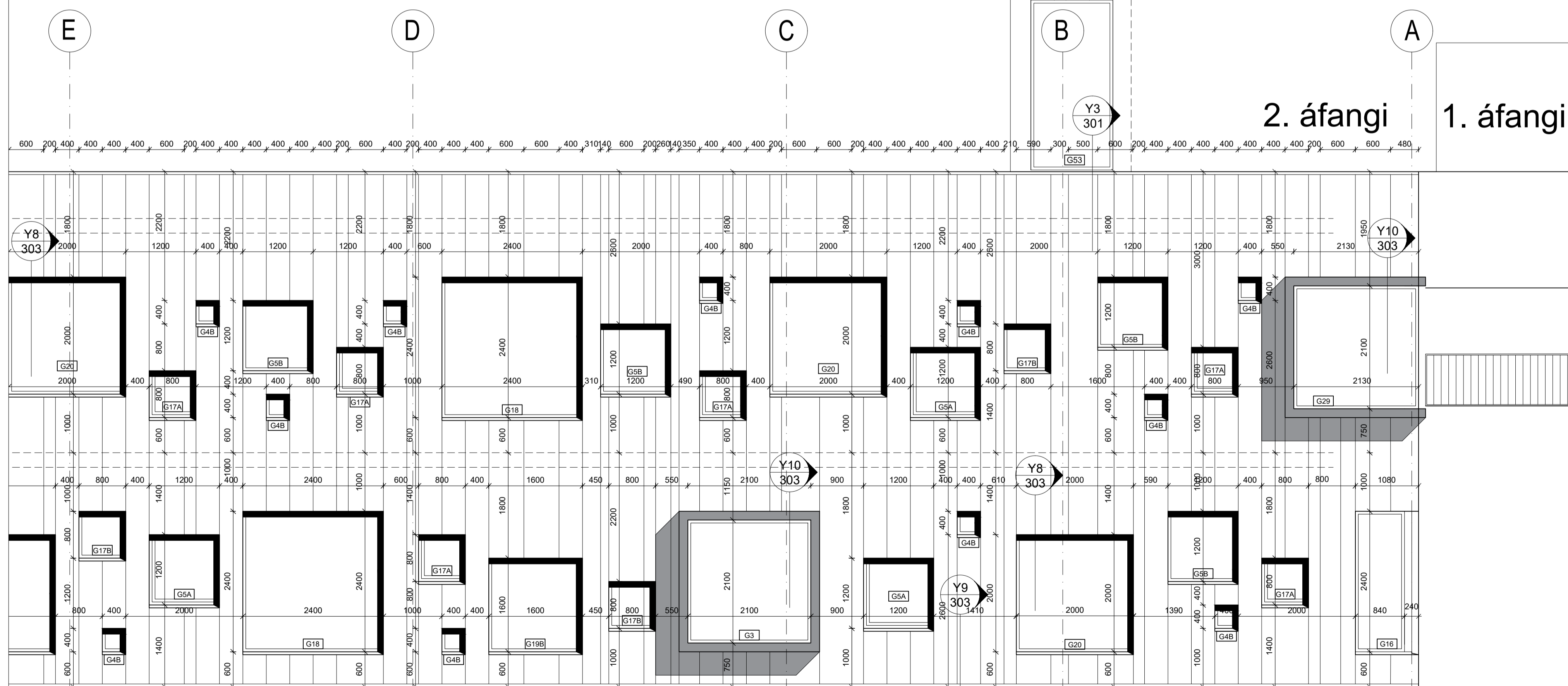

2. áfangi

1. áfangi

SUÐUR 1:50

D:
C:
B:
A:
BREYTINGAR: DAGS:

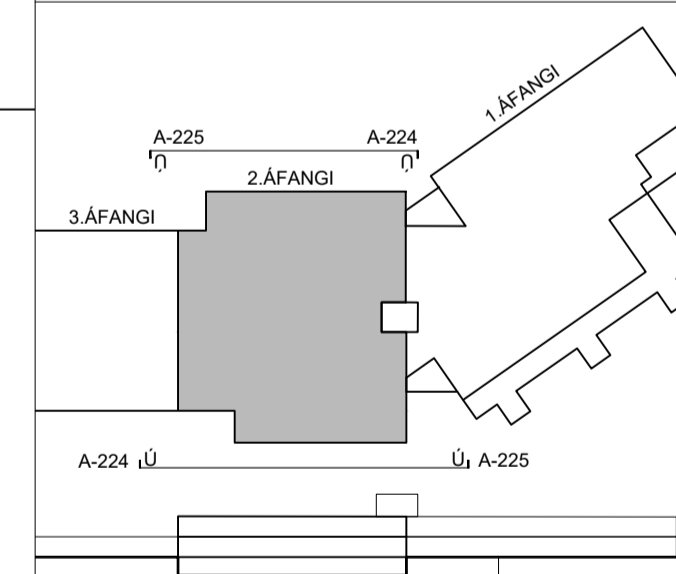

URRIDAHOLTSSKÓLI GARDABÆ 2. ÁFANGI
VERKTEIKNINGAR VERK: URRÍ 1331
KVARDI: 1:50
DAGS: 25.03.22
ÚTLIT SUÐUR & NORÐUR 2 AF 2 TEIKN: BÓS/BDB
SKRÁ: Urrí 2.áfangi.dwg

ÚTI INNI

ARKITEKTAR

ÞINGHOLTSSTRÆTI 27 101 REYKJAVÍK
SÍMAR 5527660 & 5627660 FAX 5527661
NETFANG u@ui.is
VEFFANG http://www.ui.is

BALDUR Ó. SVAVARSSON ARKITEKTAR FAI

JÓN ÞÓR HORVALDSSON ARKITEKTAR FAI
021256-7579

ÚTBODSTEIKNING

MÁ EKKI NÝTA SEM VERKTEIKNINGU

1. áfangi 2. áfangi

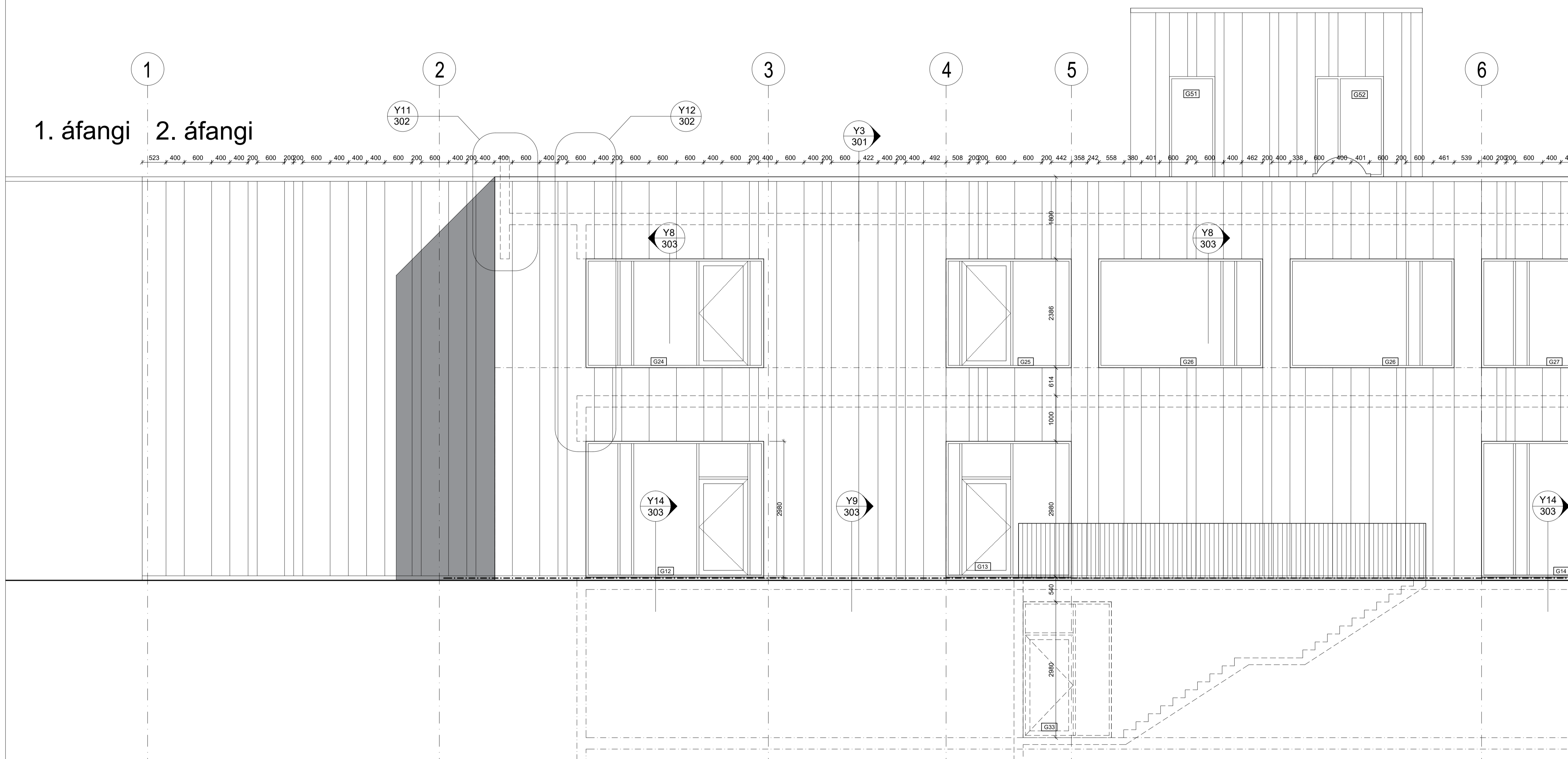

D:
C:
B:
A:
BREYTINGAR: _____ DAGS: _____

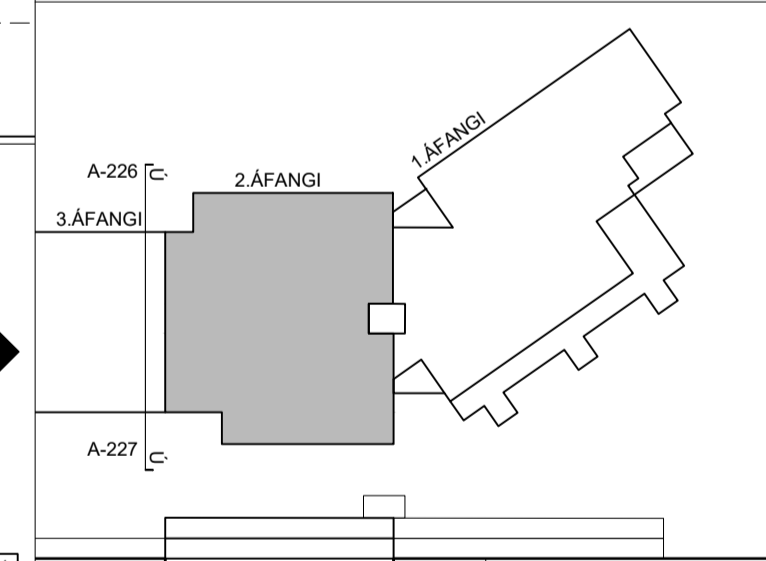

URRIDAHOLTSSKÓLI GARDABÆ 2. ÁFANGI
VERKTEIKNINGAR VERK: URRÍ 1331
KVARÐI: 1:50
DAGS: 25.03.22
ÚTLIT VESTUR TEIKN: BÓS/BDB
1 AF 2 SKRÁ: Urrí 2.áf-Útlit.dwg

ÚTI INNI

ARKITEKTAR

ÞINGHOLTSTRÆTI 27 101 REYKJAVÍK
SÍMAR 5527660 & 5627660 FAX 5527661
NETFANG ui@ui.is
VEFFANG <http://www.ui.is>
BALDUR Ó. SVAVARSSON ARKITEKTAR FAI
120357-5149
JÓN ÞÓR HORVALDSSON ARKITEKTAR FAI
021256-7579

A-226

ÚTBODSTEIKNING

MÁ EKKI NÝTA SEM VERKTEIKNINGU

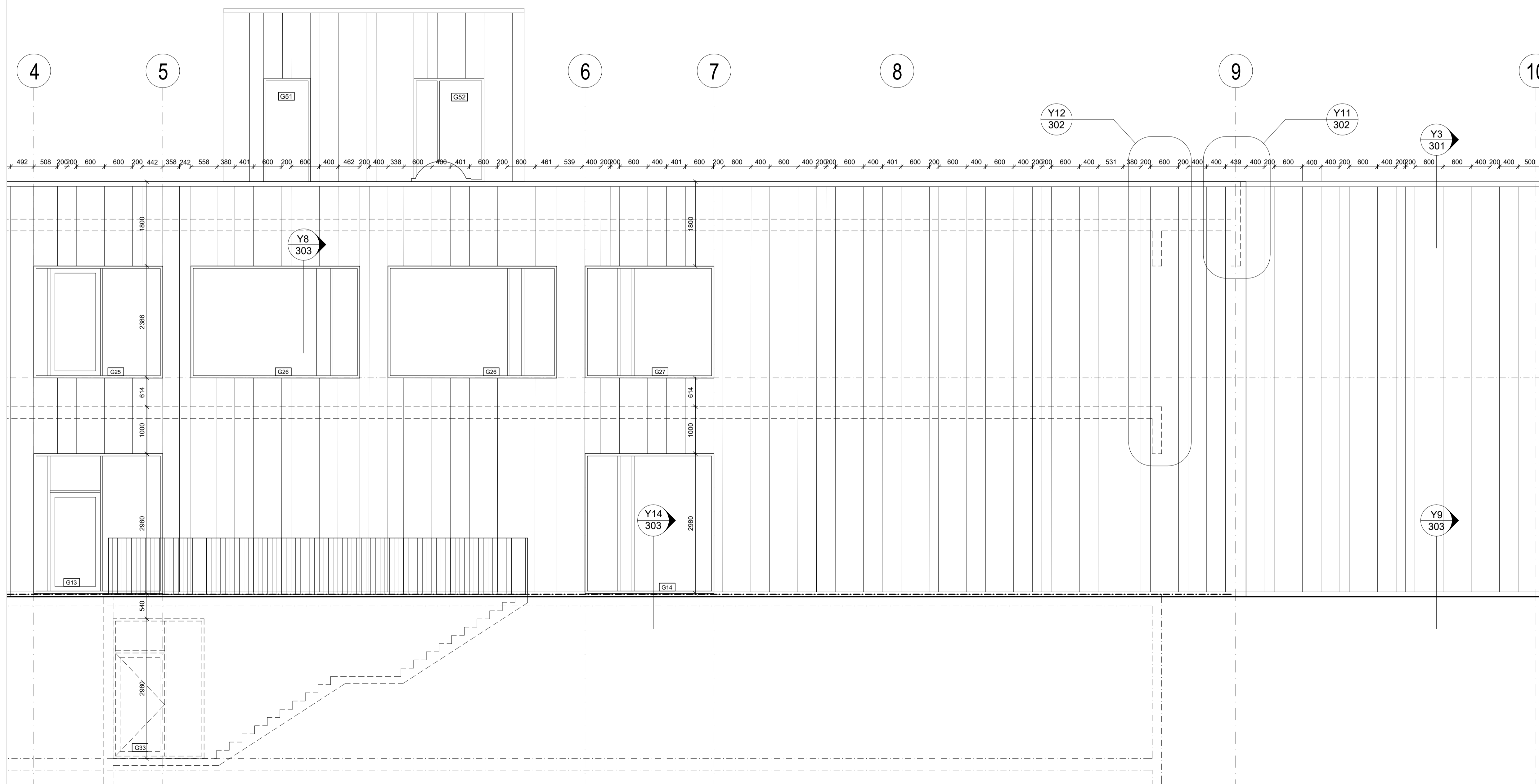

VESTUR 2/2 1:50

D:
C:
B:
A:
BREYTINGAR: DAGS:

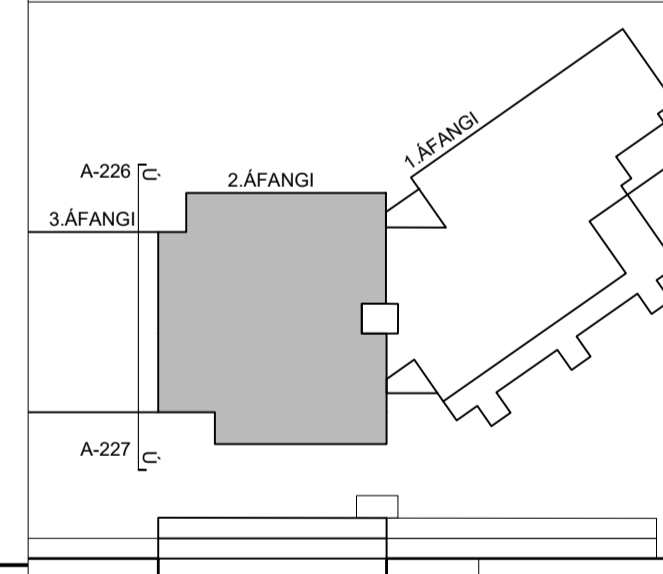

URRIDAHOLTSSKÓLI GARDABÆ 2. ÁFANGI
VERKTEIKNINGAR VERK: URRÍ 1331
KVARÐI: 1:50
DAGS: 25.03.22
ÚTLIT VESTUR TEIKN: BÓS/BDB
2 AF 2 SKRÁ: Urr 2.áf-Útllt.dwg

ÚTI INNI

ARKITEKTAR

ÞINGHOLTSSTRÆTI 27 101 REYKJAVÍK
SÍMAR 5527660 & 5627660 FAX 5527661
NETFANG ui@ui.is
VEFFANG <http://www.ui.is>

BALDUR Ó. SVAVARSSON ARKITEKTAR FAI
120357-5149

JÓN ÞÓR HORVALDSSON ARKITEKTAR FAI
021256-7579

A-227

ÚTBODSTEIKNING

MÁ EKKI NÝTA SEM VERKTEIKNINGU

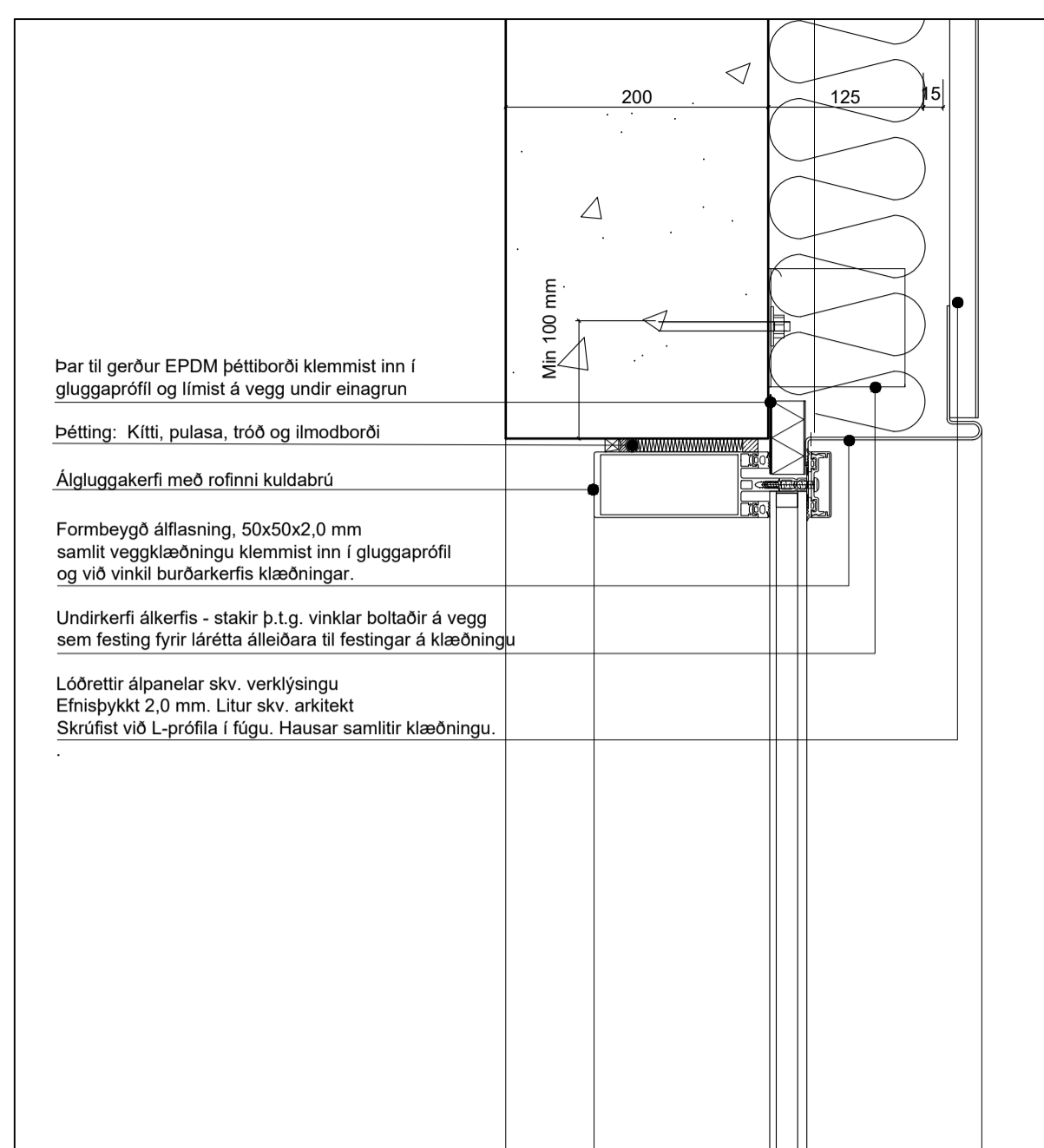

X1 Lárétt deili
200-26 Útveggur - gluggi

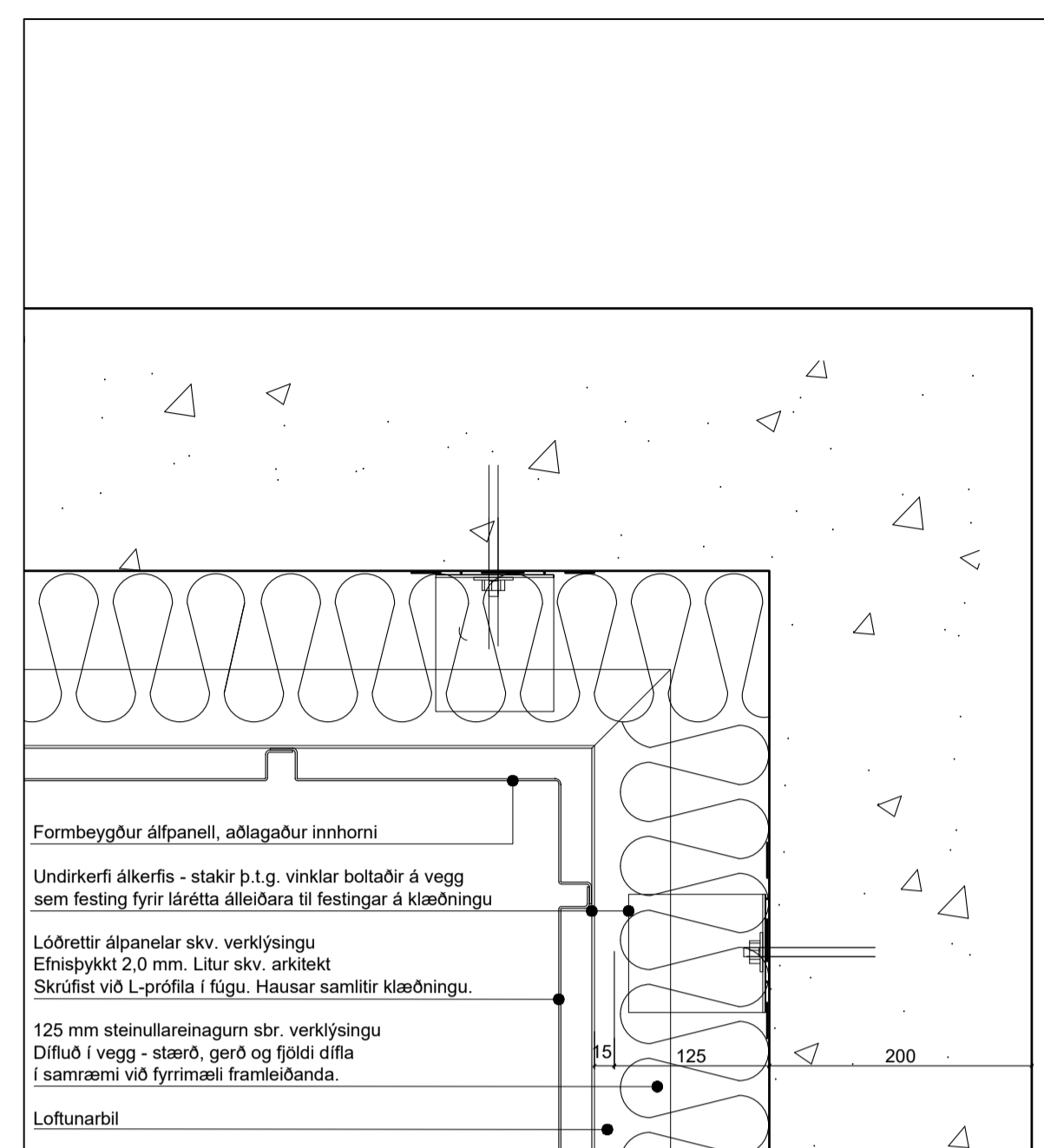

X2 Lárétt deili
200-26 Útveggur - innhorn

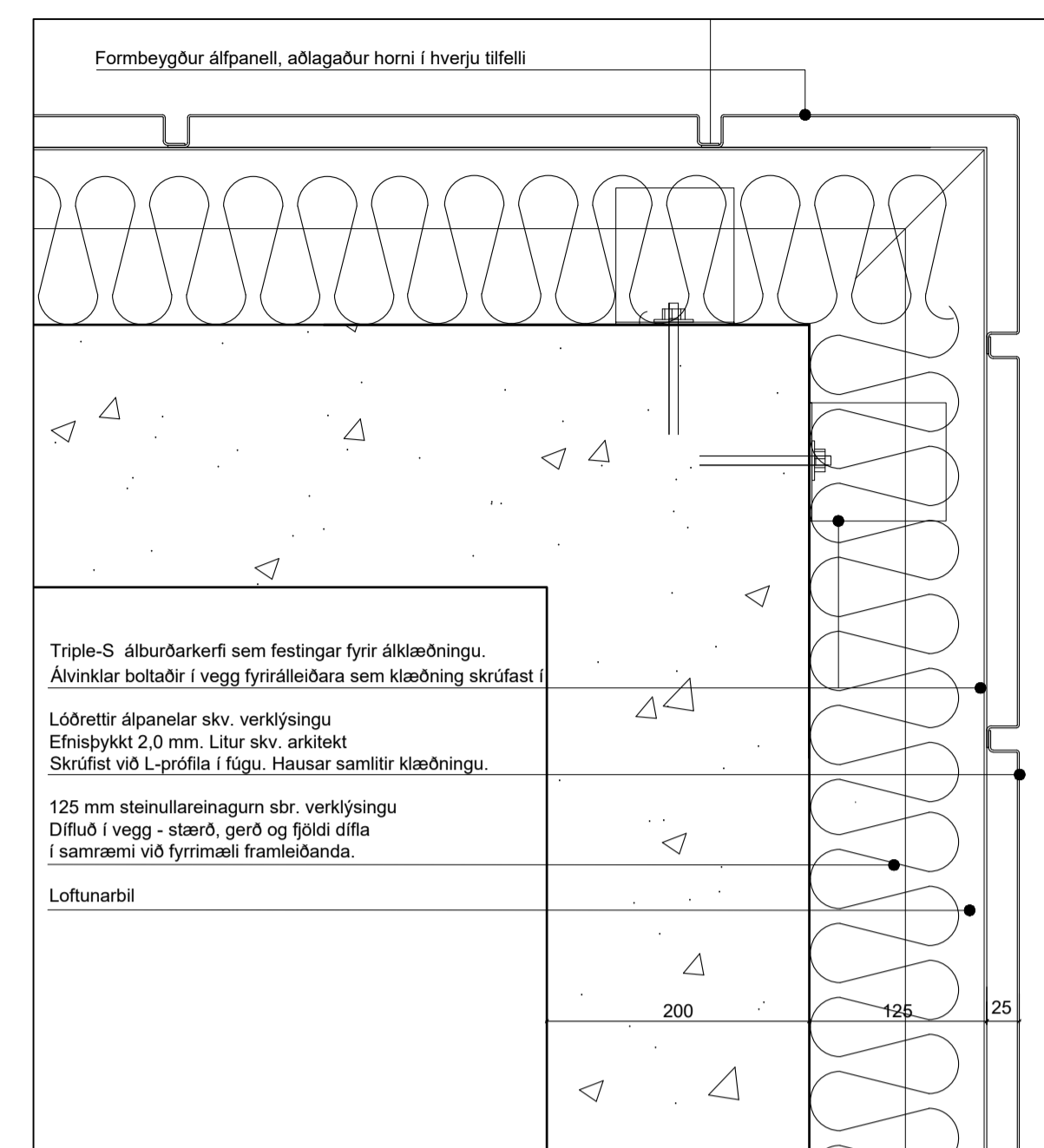

X3 Lárétt deili
200-26 Útveggur - úthorn

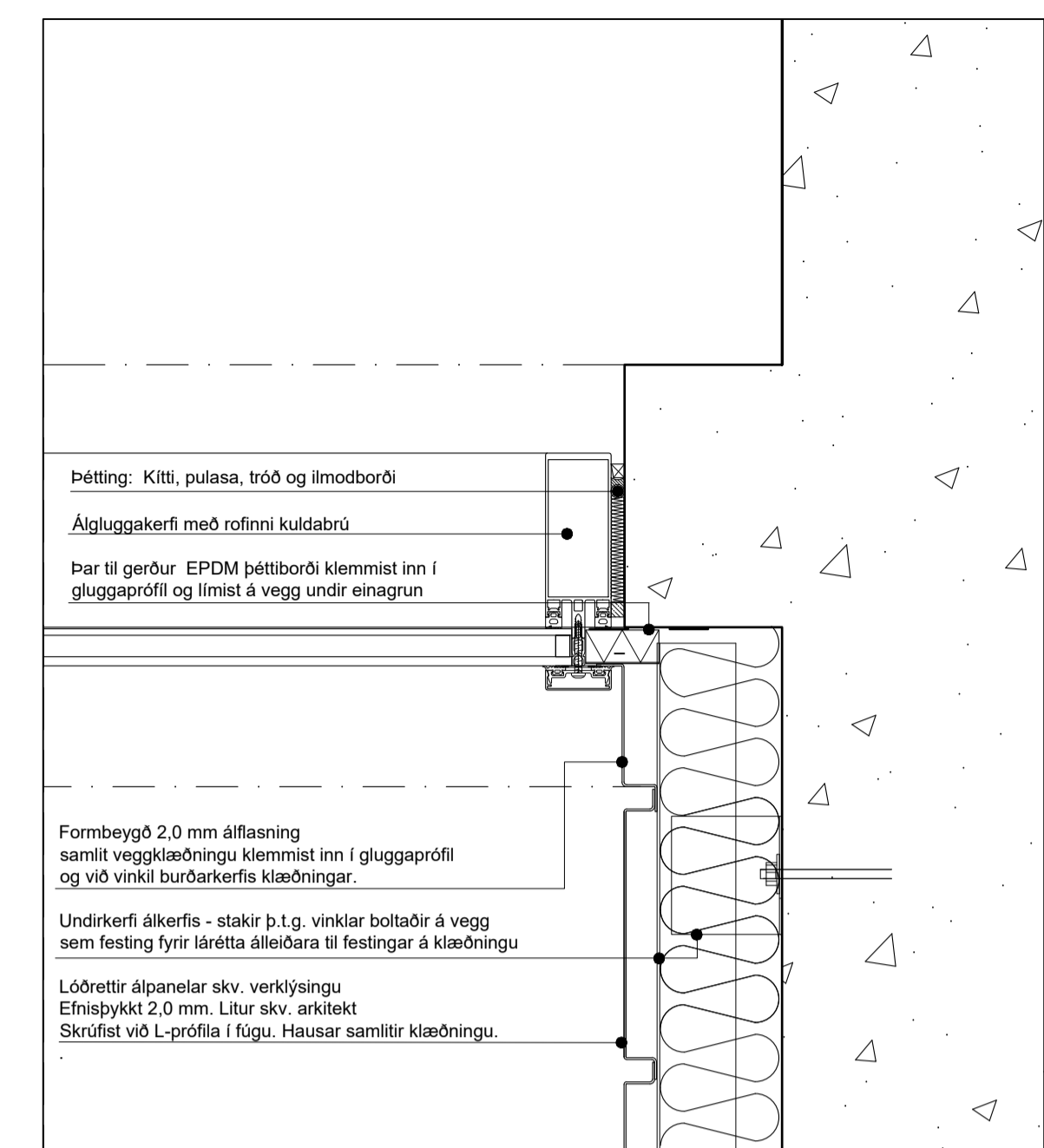

X4 Lárétt deili
200-26 Útveggur - aðalingangar

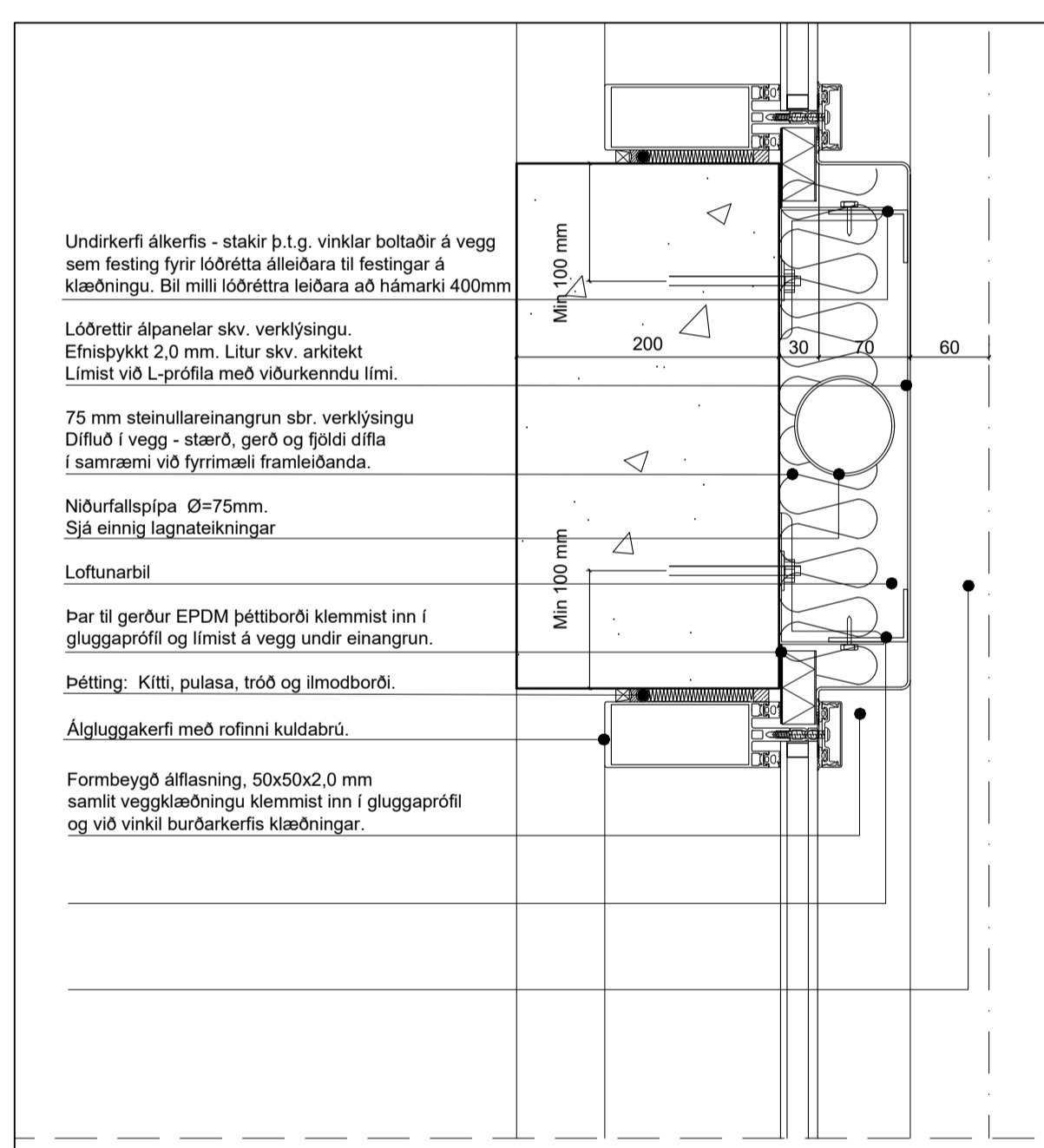

X5 Lárétt deili
200-26 Útveggur - gluggi

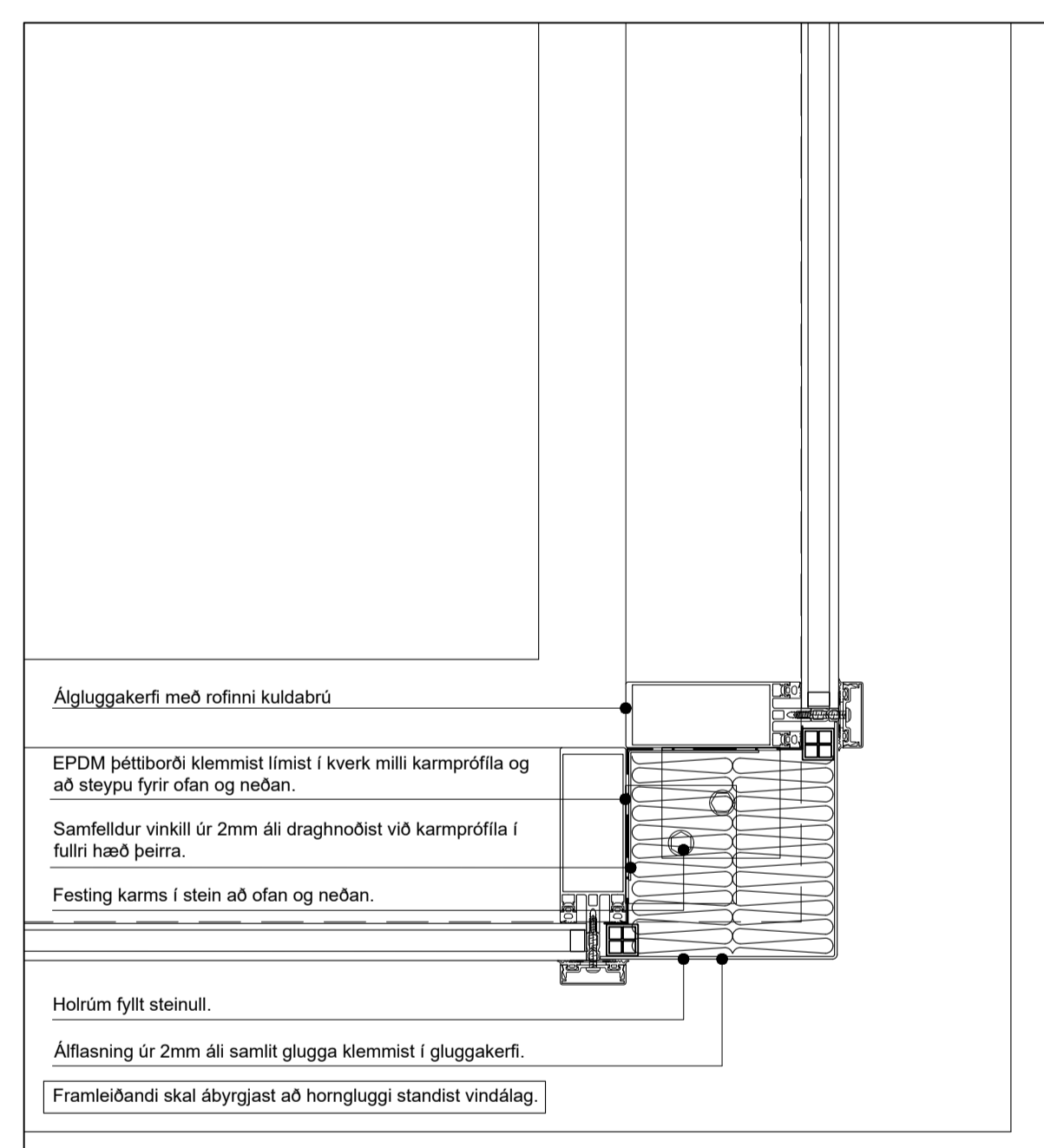

X6 Lárétt deili
200-26 Útveggur - hornluggi

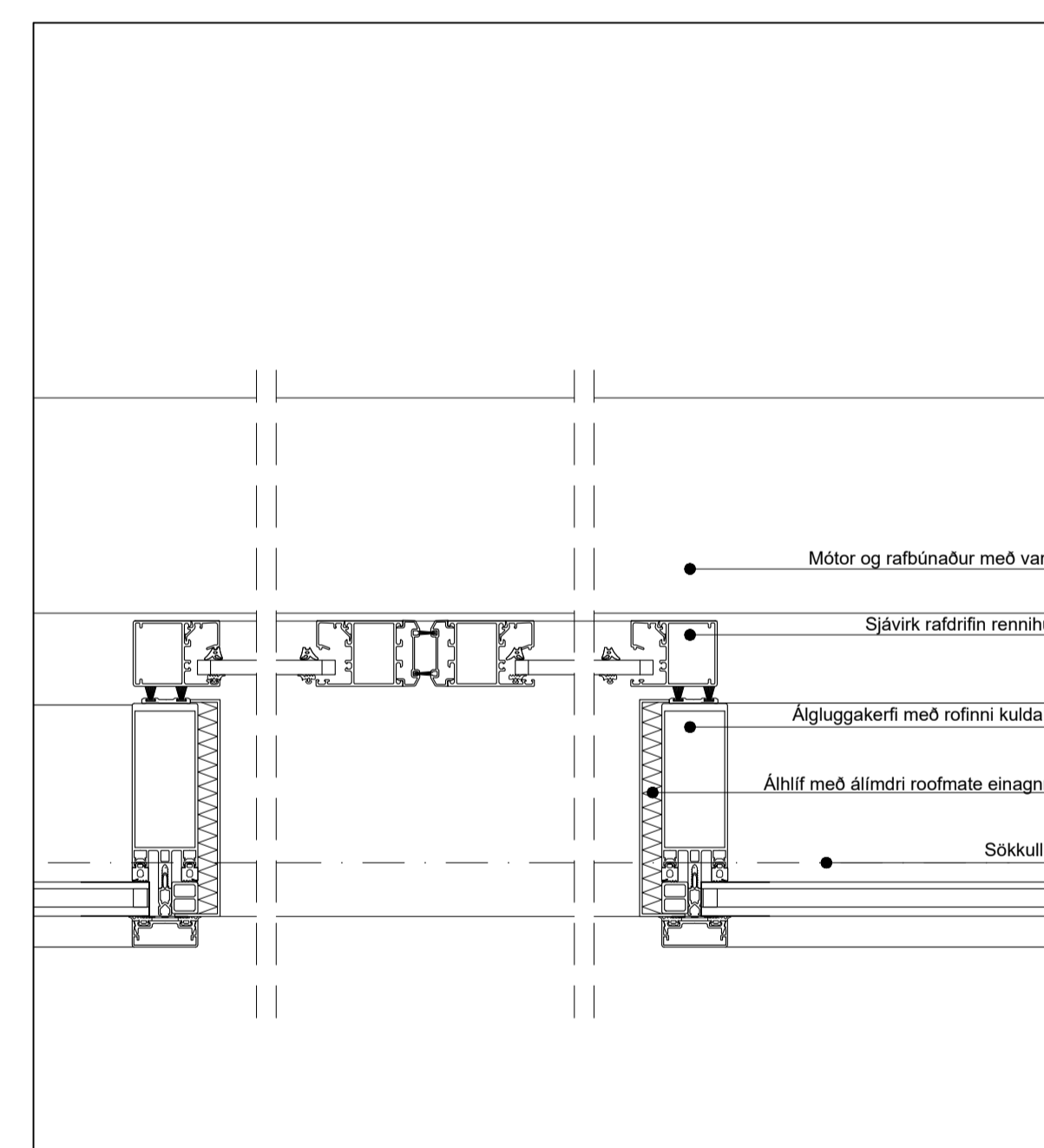

X8 Lóðrétt deili
200-26 Gluggaforntur og rennihurð aðaling.

Ál-panelar - Stærðir í hámarks lengdum

Lóðrettir álpanelar skv. verklysingu. Efnisþykkt 2,0 mm. Litur skv. arkitekt Skrófist við L-prófila undirkerfis í fúgu. Hausar samtillir klæðningu. Panelum raðað upp í óreglulegum takti í hámarks lengdum. Samlitt millileg á samskeytum. Sérsníðna þarf panela á ákveðnum inn- og úthornum. Nánar í samráði við hönnuði

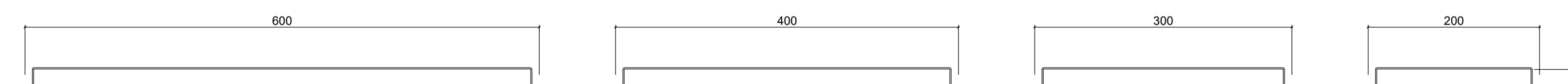

D:
C:
B:
A:
BREYTINGAR: DAGS:

URRIDAHOLTSSKÓLI GARDABÆ 2. ÁFANGI
VERKTEIKNING VERK: URRÍ 1331
KVARÐI: 1:5
DAGS: 25.03.22
FRÁGANGSDEILI - X TEIKN: BÓS/BDB
LÓÐRÉTT DEILI SKRÁ: Urrí 2.áf-Útill.dwg

ÚTI INNI

ARKITEKTAR
ÞINGHOLTSSTRÆTI 27 101 REYKJAVÍK
SÍMAR 5527660 & 5627660 FAX 5527661
NETFANG u@ui.is
VEFFANG http://www.ui.is
BALDUR Ó. SVAVARSSON ARKITEKTAR FAI
120357-5149
JÓN ÞÓR HORVALDSSON ARKITEKTAR FAI
021256-7579

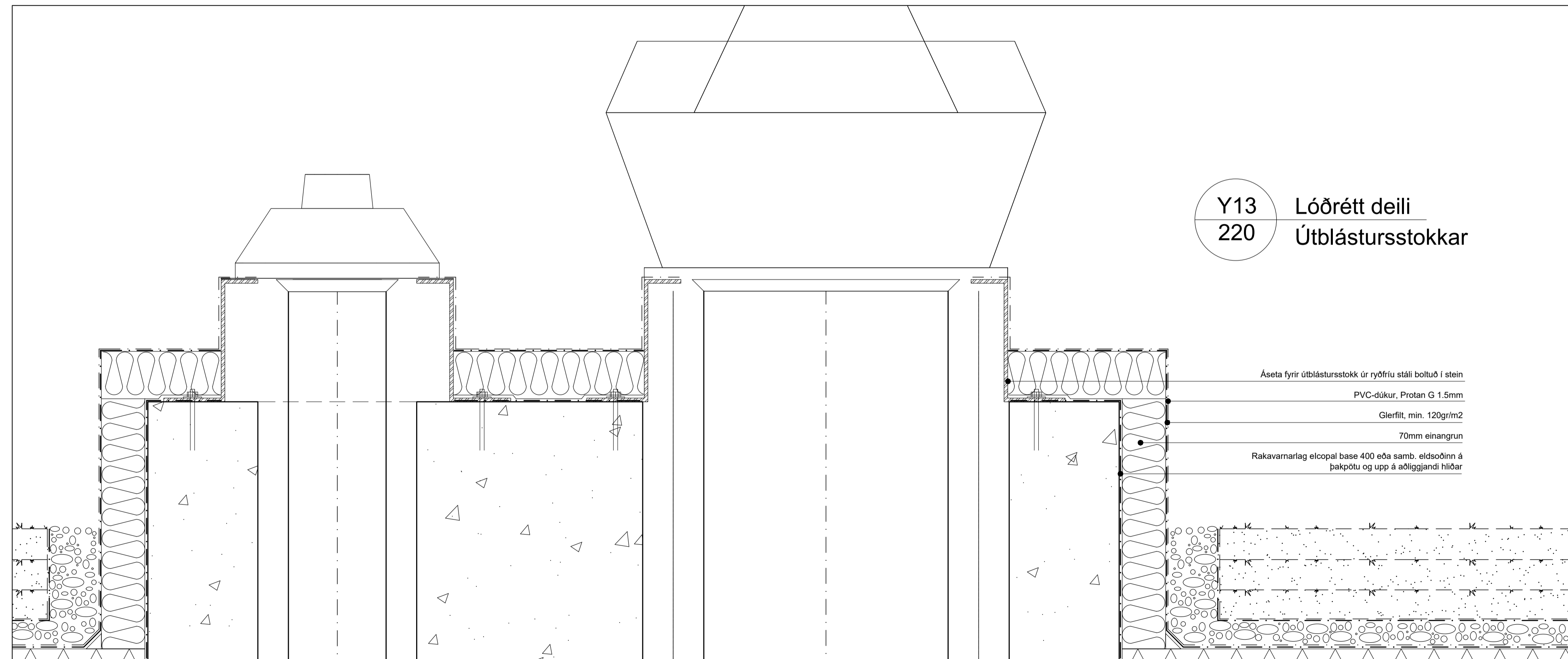
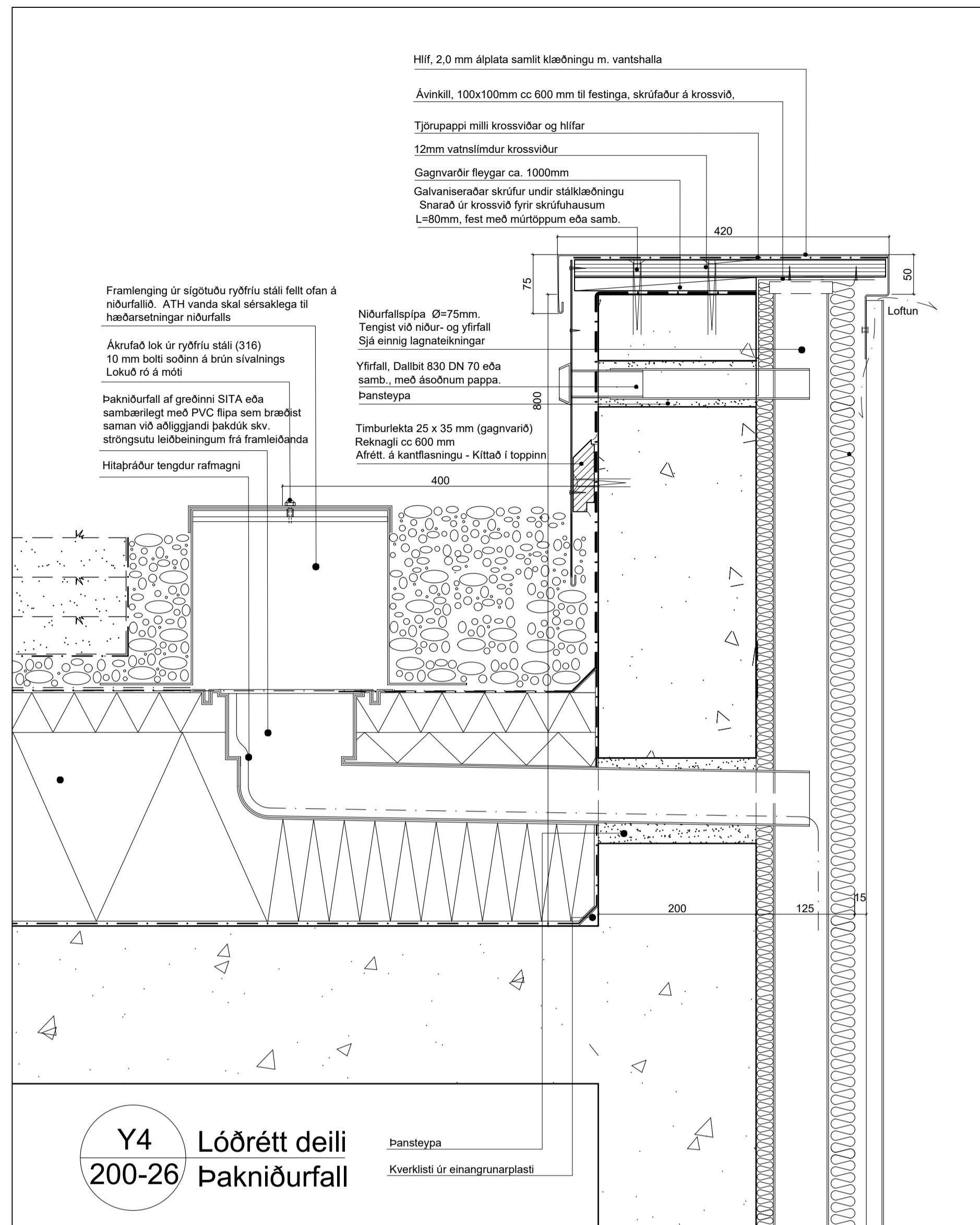
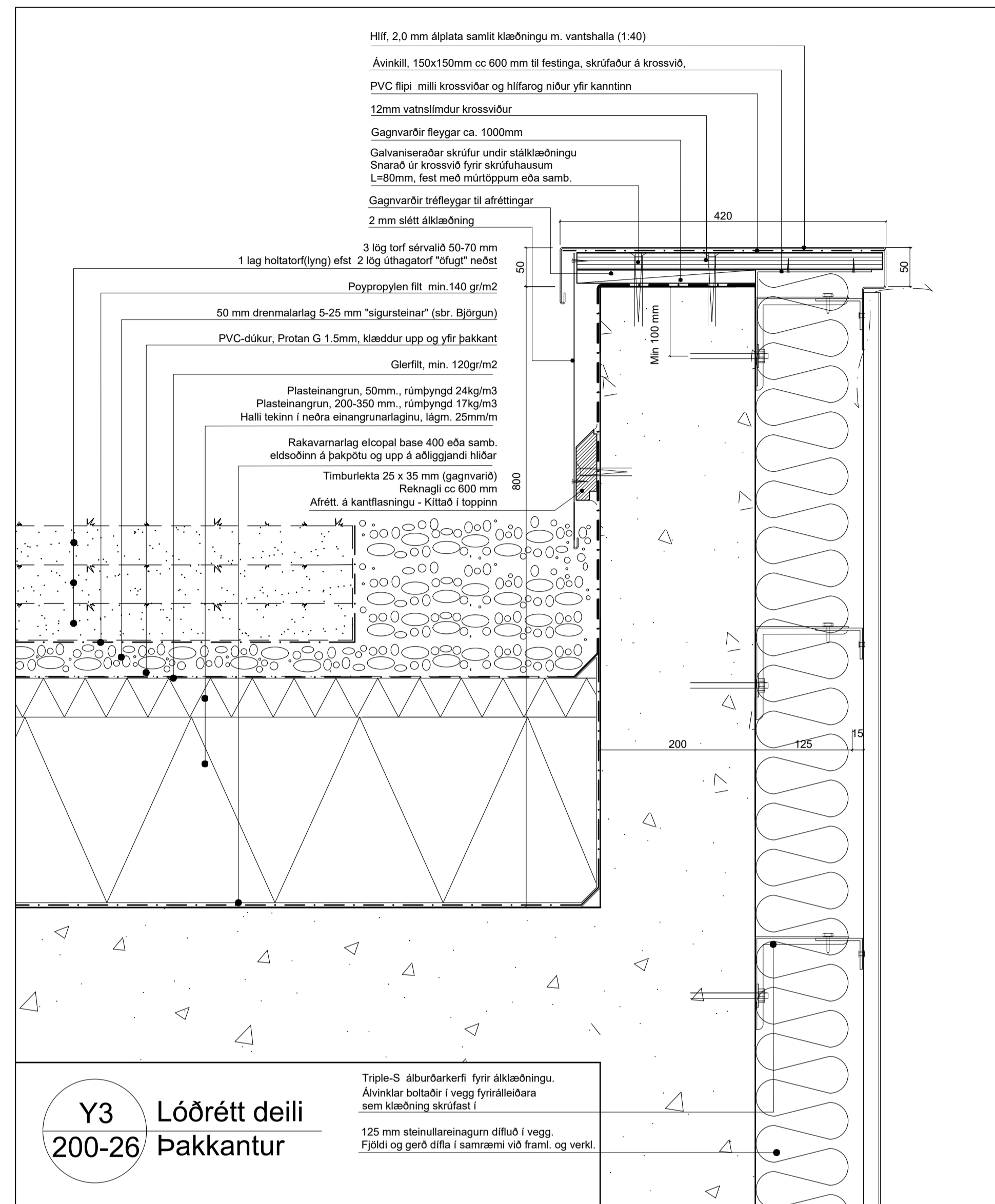
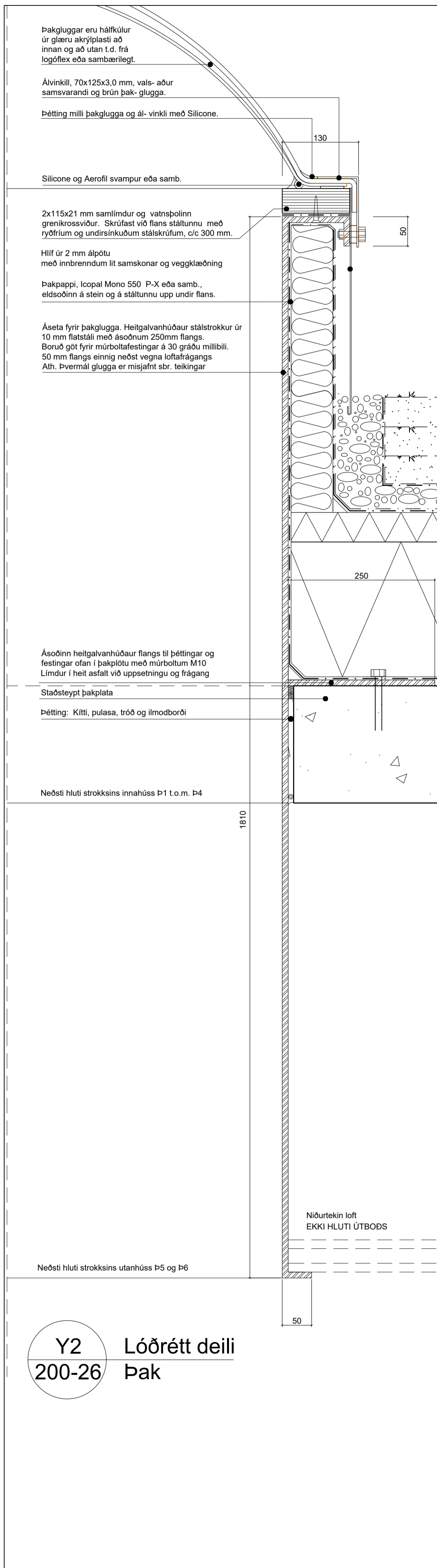

ÚTBODSTEIKNING

MÁ EKKI NÝTA SEM VERKTEIKNINGU

D: _____

C: _____

B: _____

A: _____

BREYTINGAR: _____ DAGS: _____

URRIDAHOLTSSKÓLI GARDABÆ 2. ÁFANGI

VERKTEIKNING VERK: URRÍ 1331

KVARDI: 1:5

DAGS: 25.03.22

FRÁGANGSDEILI - Y TEIKN: BÓS/BDB

LÓÐRÉTT DEILI SKRÁ: Urri 2.áf-Útli.dwg

ÚTI INNI

ARKITEKTAR

ÞINGHOLTSTRÆTI 27 101 REYKJAVÍK

SÍMAR 5527660 & 5627660 FAX 5527661

NETFANG u@ui.is

VEFFANG http://www.ui.is

BALDUR Ó. SVAVARSSON ARKITEKTAR FAI

120357-5149

JÓN ÞÓR HORVALDSSON ARKITEKTAR FAI

021256-7579

A-301

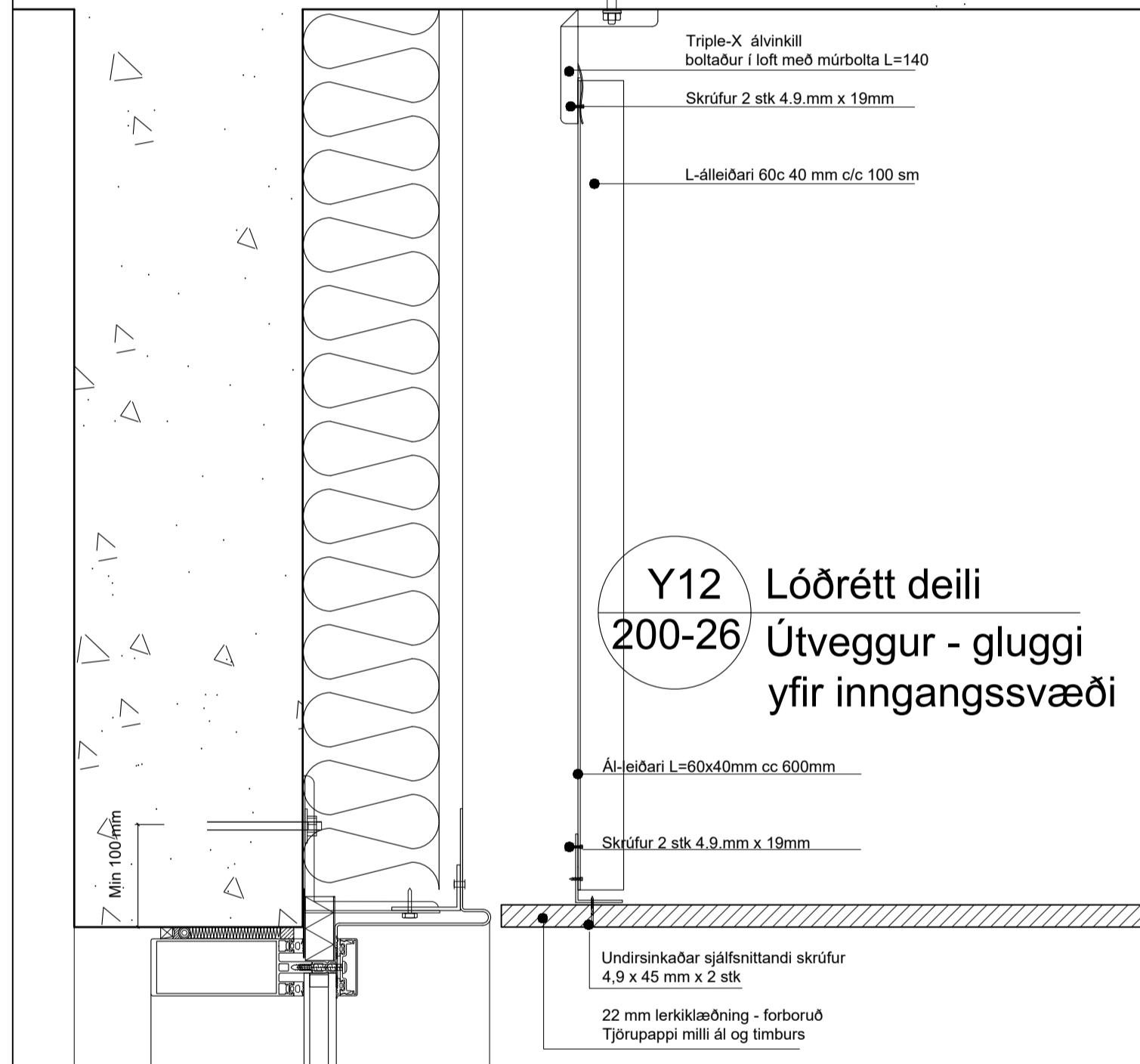
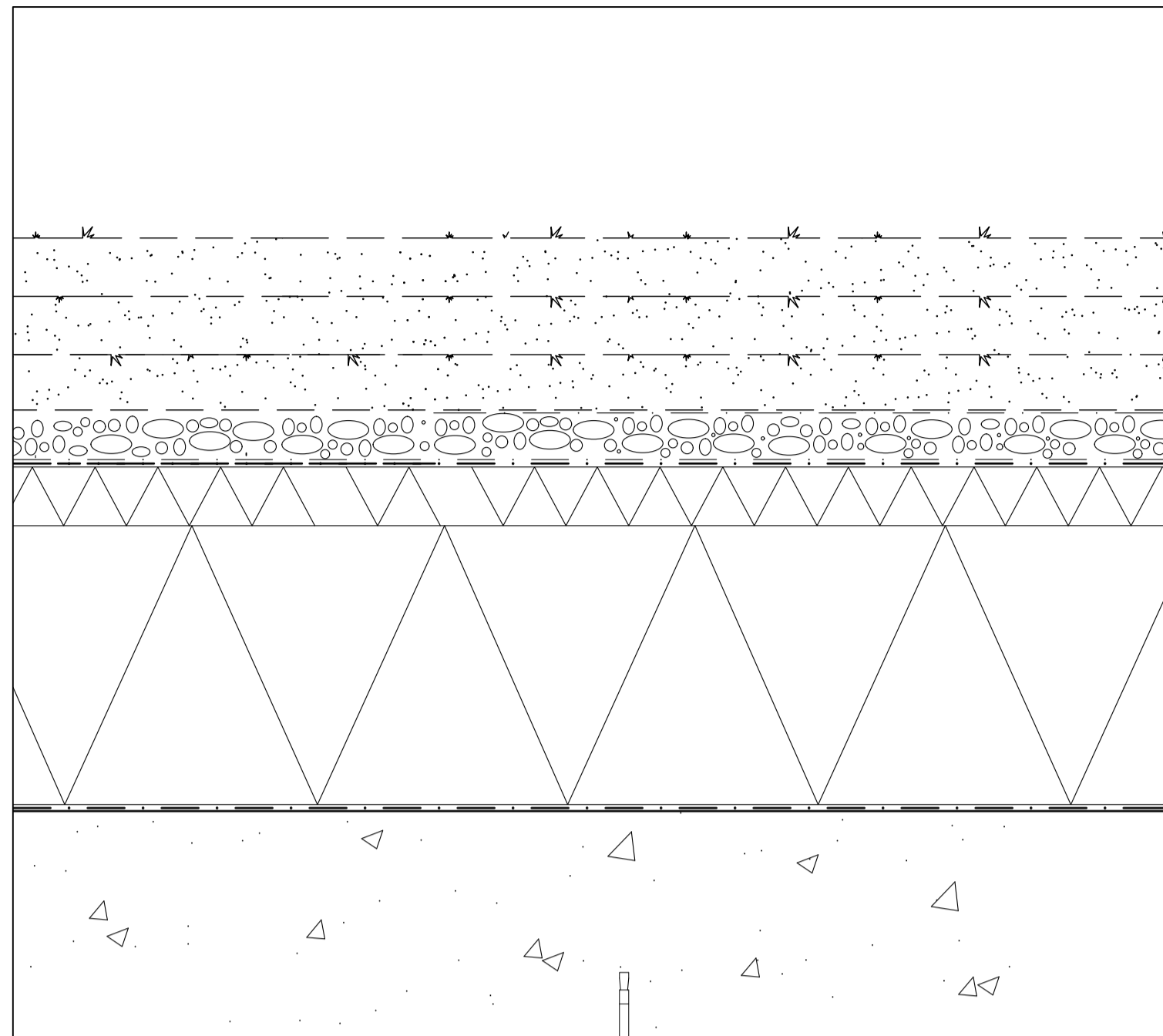

Y12 Lóðrétt deili
200-26 Útveggur - gluggi yfir inngangssvæði

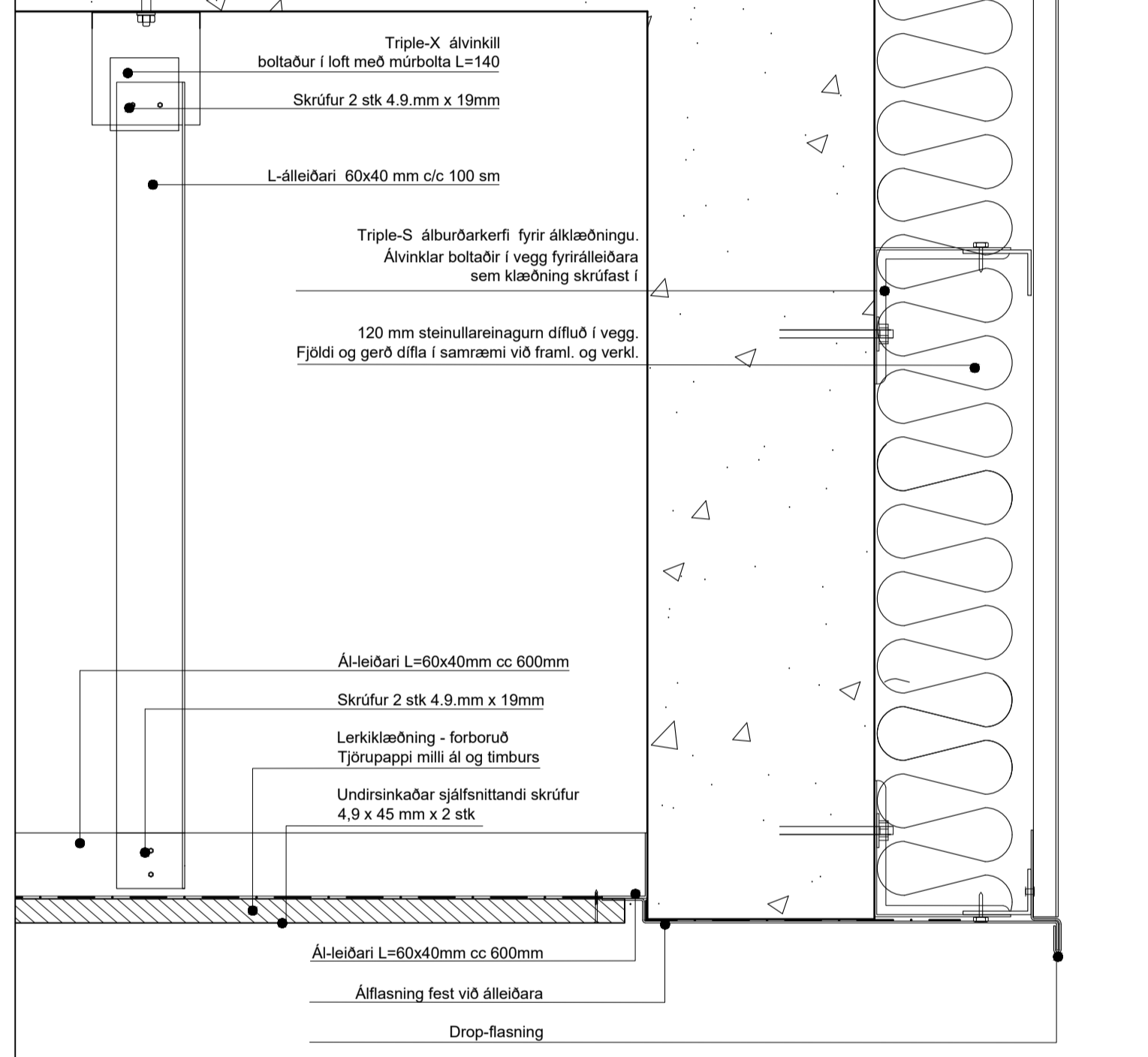
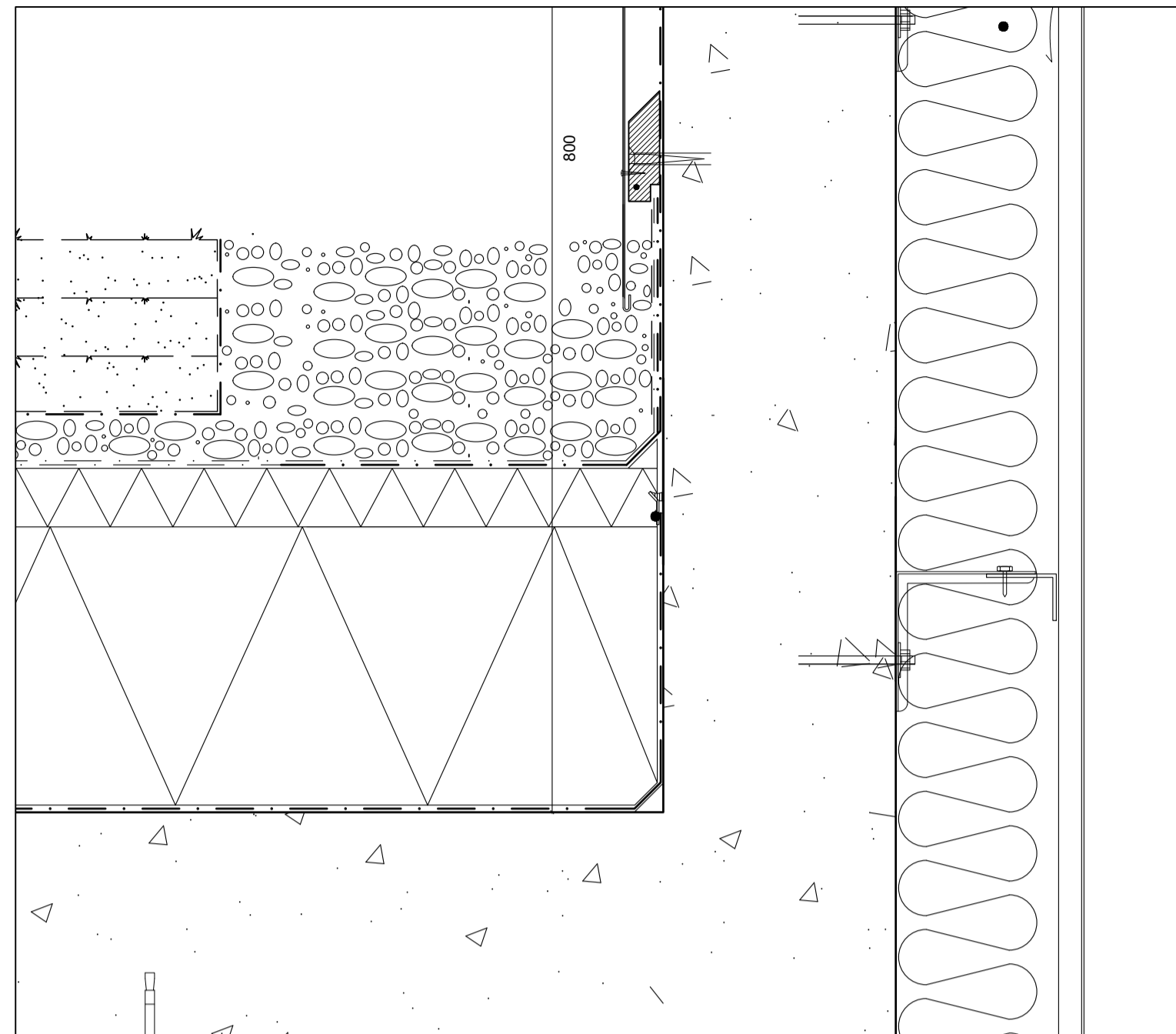
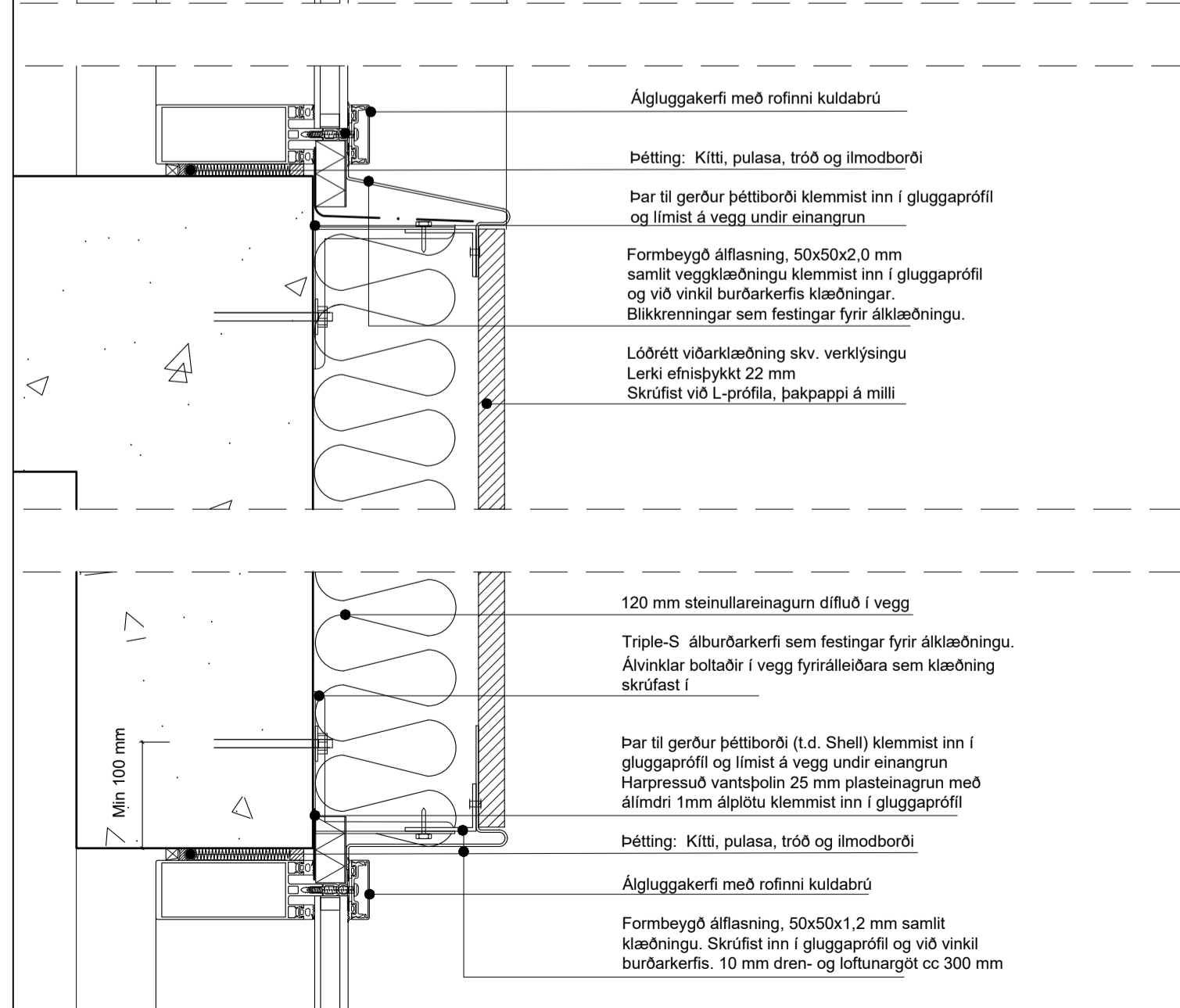

Y11 Lóðrétt deili
200-26 Útveggur - kantur yfir inngangssvæði

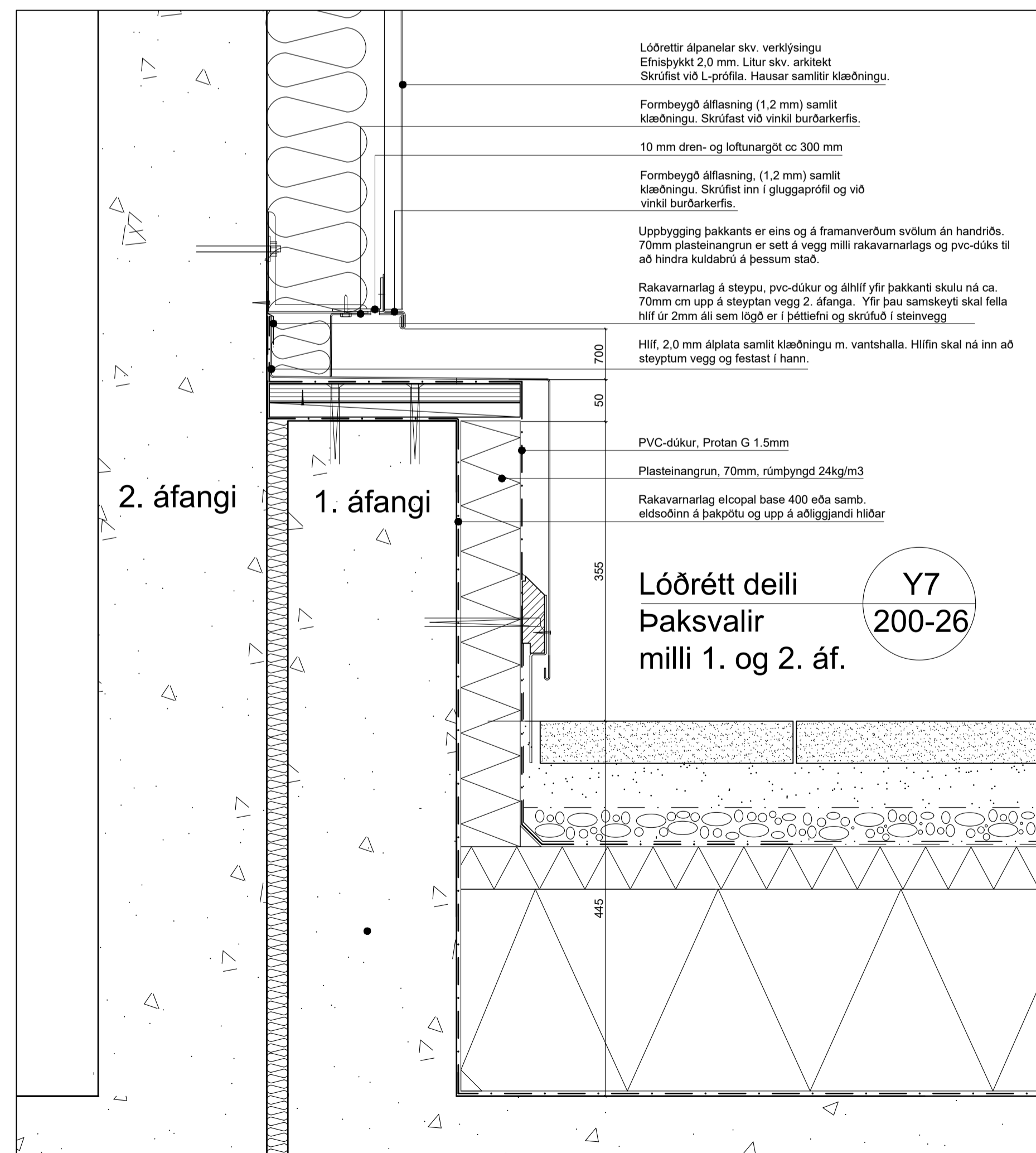
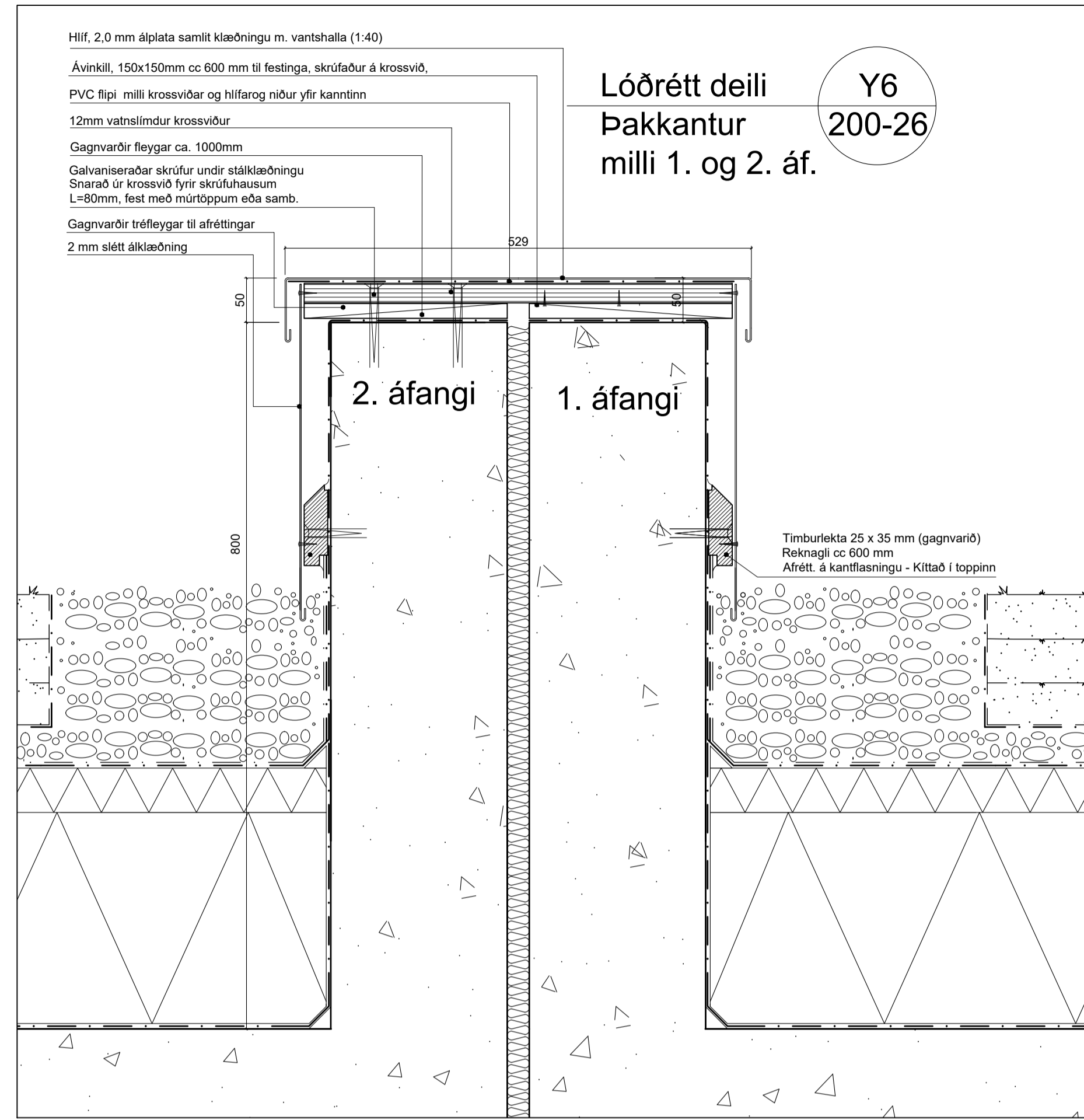

ÚTBOÐSTEIKNING

MÁ EKKI NÝTA SEM VERKTEIKNINGU

C:
B:
A:
BREYTINGAR: DAGS:

URRIDAHOLTSSKÓLI GARDABÆ 2. ÁFANGI
VERKTEIKNING VERK: URRÍ 1331
KVARDI: 1:5
DAGS: 25.03.22
FRÁGANGSDEILI - Y TEIKN: BÓS/BDB
LÓÐRÉTT DEILI SKRÁ: Urrí 2.áf-Útli.dwg

ÚTI INNI

ARKITEKTAR

ÞINGHOLTSTRÆTI 27 101 REYKJAVÍK
SÍMAR 5527660 & 5627660 FAX 5527661
NETFANG u@ui.is
VEFFANG http://www.ui.is
BALDUR Ó. SVAVARSSON ARKITEKTAR FAÍ
120357-5149
ÞÓR ÞÓRVALDSSON ARKITEKTAR FAÍ
021256-7579

ÚTBODSTEIKNING

MÁ EKKI NÝTA SEM VERKTEIKNINGU

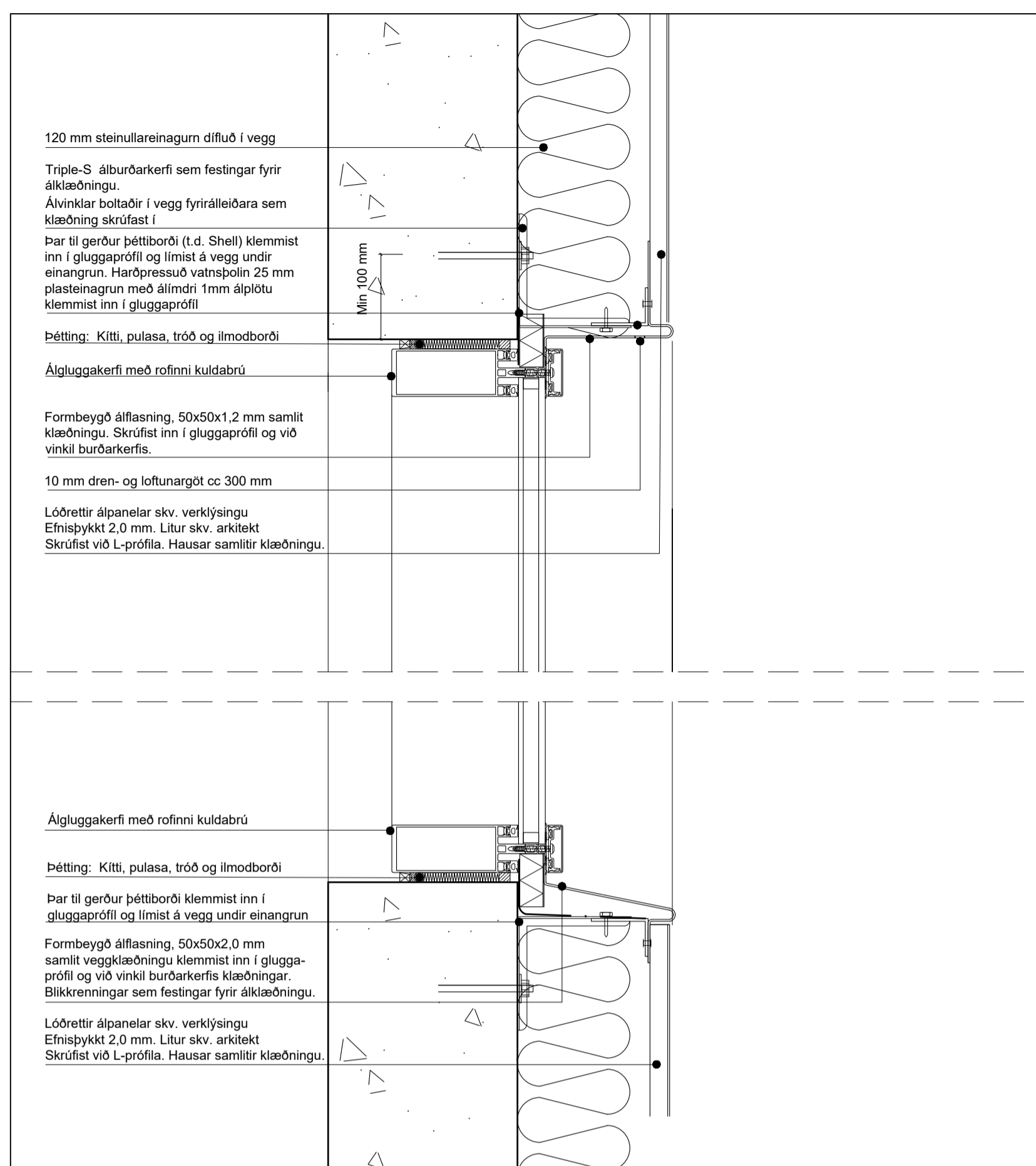

Y8 Lóðrétt deili
200-26 Útveggur - gluggi

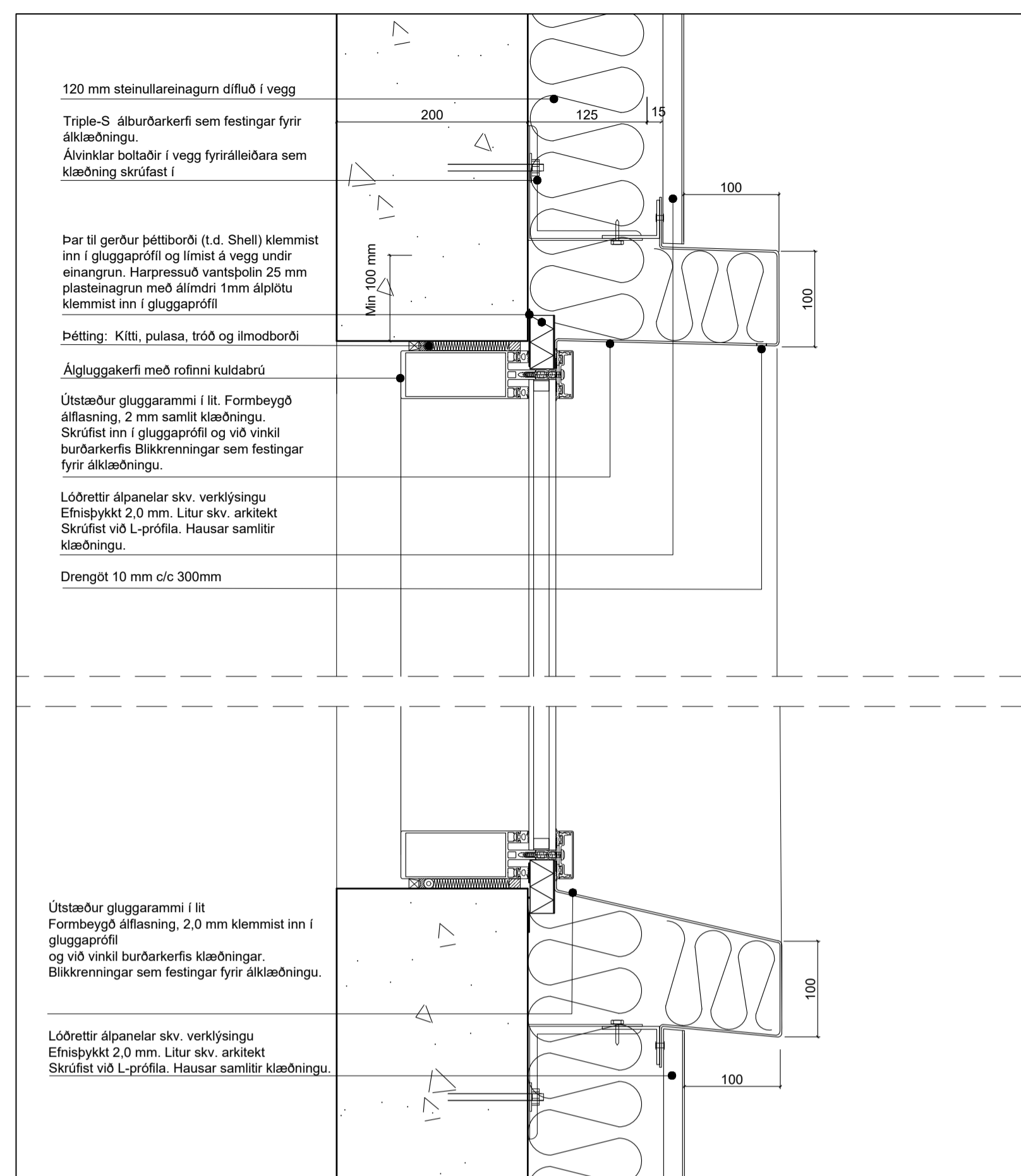

Y10 Lóðrétt deili
200-26 Útstæður gluggi

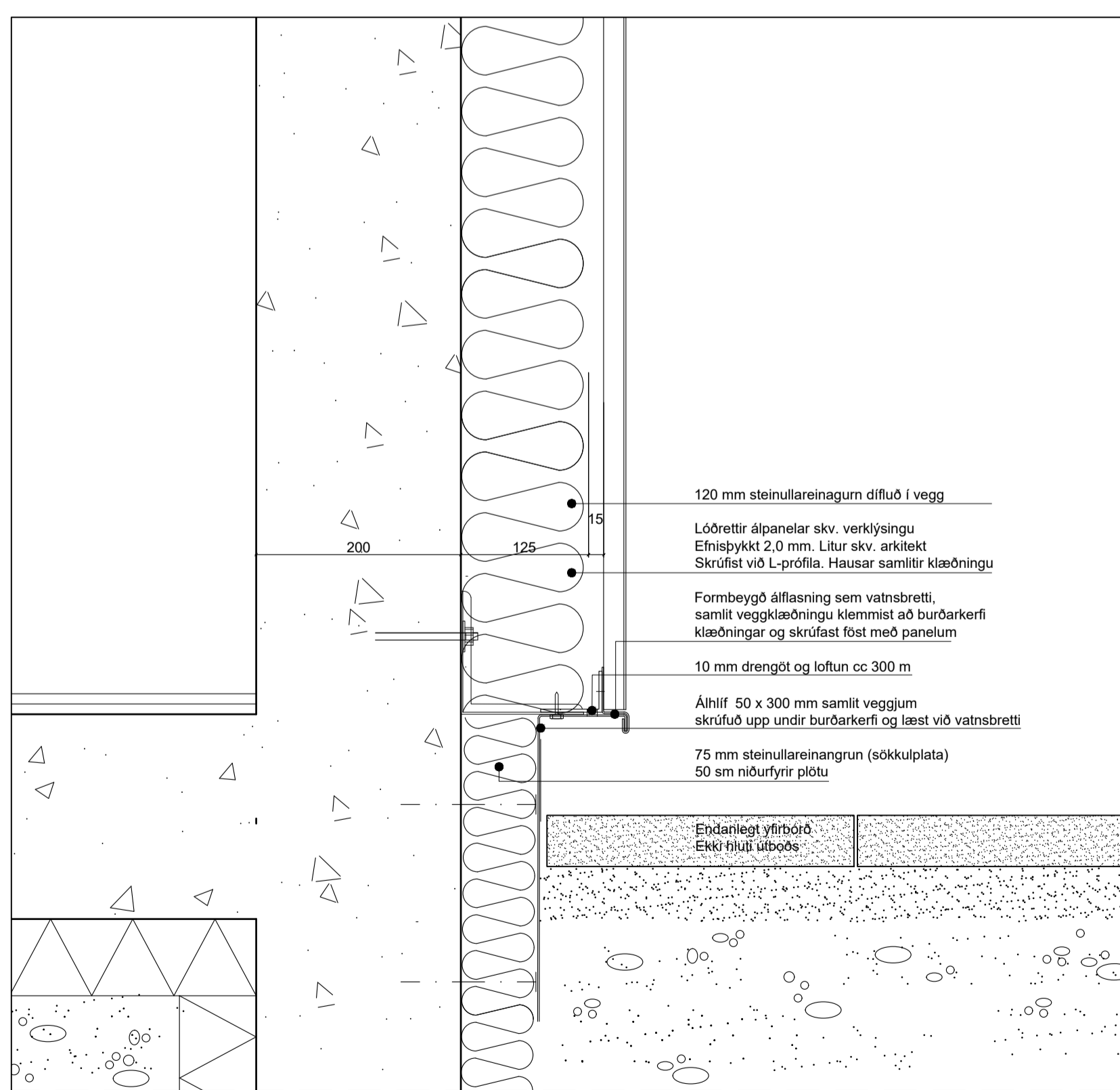

Y9 Lóðrétt deili
200-26 Útveggur - sökkull

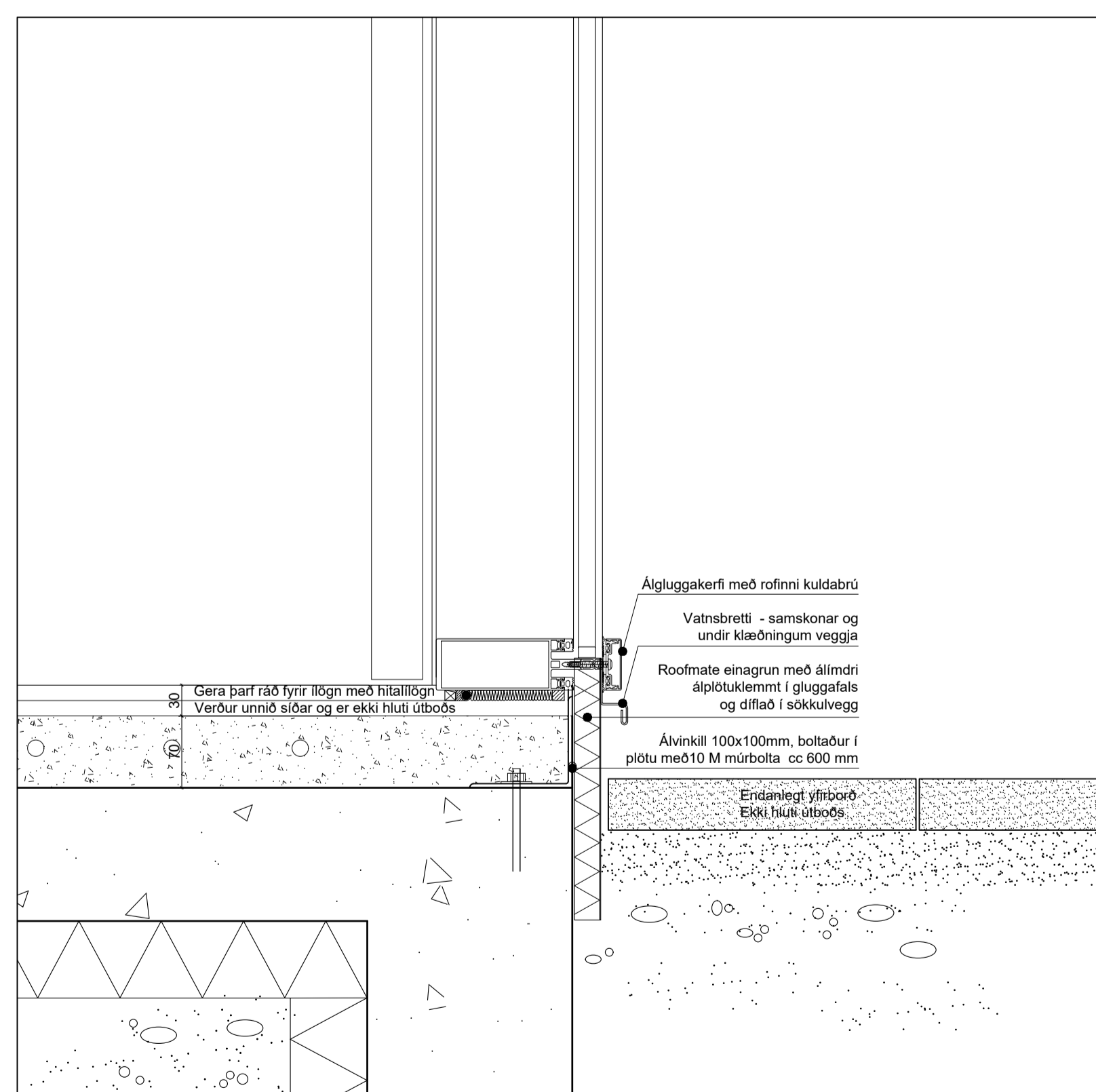

Y14 Lóðrétt deili
200-26 Gluggafrontur við gólf

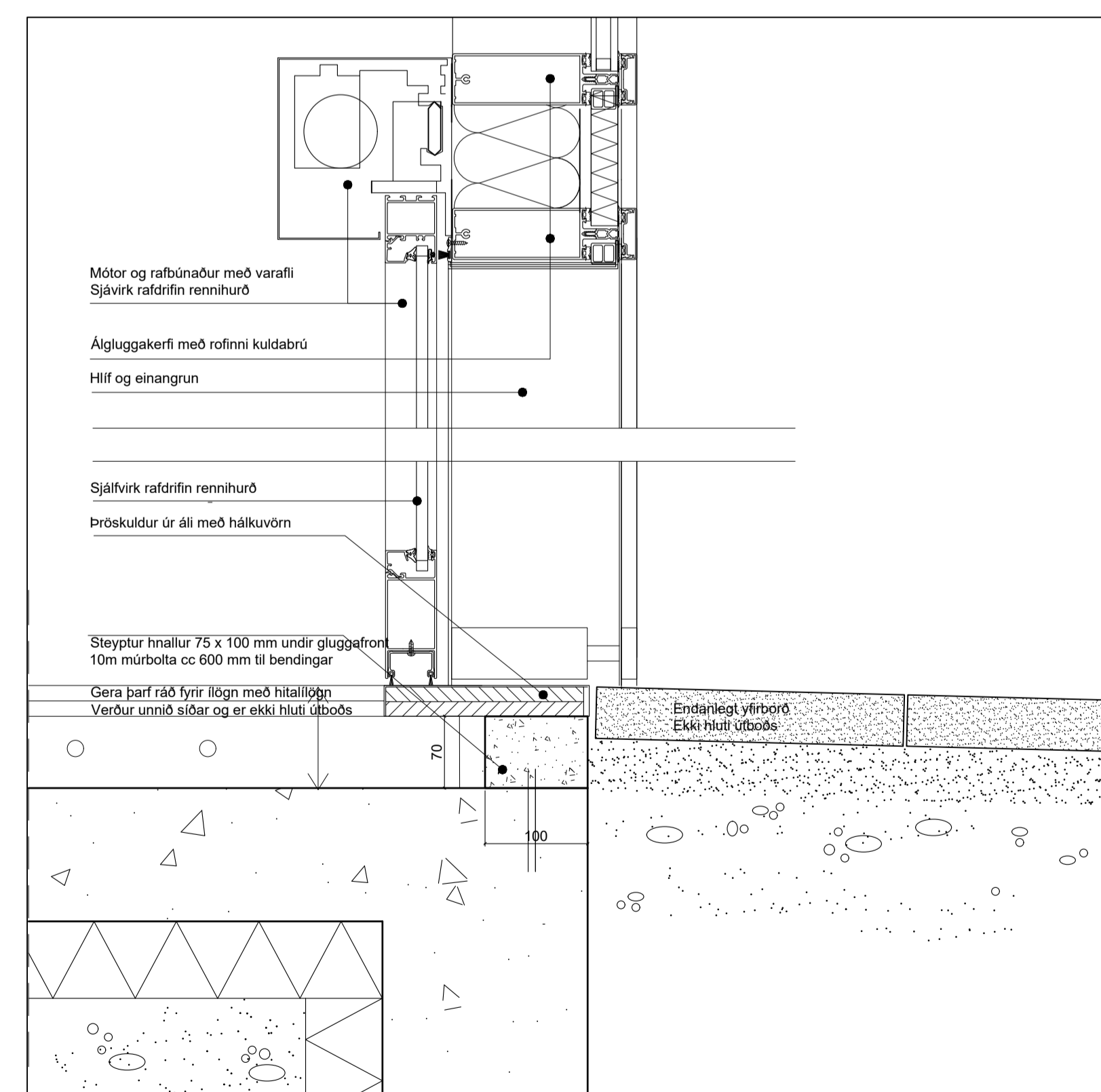

Y15 Lóðrétt deili
200-26 Rennihurð aðalinnanga

C:
B:
A:
BREYTINGAR: DAGS:

URRIDAHOLTSSKÓLI GARDABÆ 2. ÁFANGI
VERKTEIKNING VERK: URRÍ 1331
KVARDI: 1:5
DAGS: 25.03.22
FRÁGANGSDEILI - Y TEIKN: BÓS/BDB
LÓÐRÉTT DEILI SKRÁ: Urr 2.áf-Útitt.dwg

ÚTI INNI

ARKITEKTAR
ÞINGHOLTSTRÆTI 27 101 REYKJAVÍK
SÍMAR 5527660 & 5627660 FAX 5527661
NETFANG ui@ui.is
VEFFANG <http://www.ui.is>
BALDUR Ó. SVAVARSSON ARKITEKTAR FAI
120357-5149
ÞÓR ÞÓR HORVALDSSON ARKITEKTAR FAI
021256-7579

ÚTBODSTEIKNING

MÁ EKKI NÝTA SEM VERKTEIKNINGU

SKÝRINGAR :

Allir gluggar og hurðir verða settir í eftir uppsteypu og skulu vera úr sjálfdrénandi álkerfi með rofinni kuldaþró. Litur álkerfis að utan skal vera grár RAL 7022, hvítur að innan.

Gera skal ráð fyrir flasningum milli glugga úr 2 mm áli. Einnig áfelltur yfir fúgur umhverfis glugga, í samræmi við sérhluta á teikningum arkitekta. Gluggaframleiðandi skal sannreyna mál á byggingarstað áður en smíði glugga hefst. Hann skal gera eigin framleiðsluteikningar sem samþykktar skulu af verkkaupa áður en smíði þeirra hefst.

Málsetningar hér eru stíft ljósmál steypu. Gera skal ráð fyrir 10-15 mm fúgu milli gluggakarms að steypu opi umhverfis, í samræði við verkataka. Gluggaframleiðandi skal sannreyna mál á byggingarstað áður en smíði glugga hefst. Hann skal gera eigin framleiðsluteikningar sem samþykktar skulu af verkkaupa áður en smíði þeirra hefst.

Þétta skal og kitta með öllum glugga og hurðakörnum skv. venju. Gera skal ráð fyrir flasningum til lokunar fúgu, klemmdar í gluggafalsi og ná yfir fúgu, sbr. verkeikningar arkitekta.

Gler verður hefðbundið tvöfalt einangrunargler. Í gólfisíðum gluggum verði samlímt öryggisgler sbr. reglugerðir.

Sólstopp (super silver) gler skal vera í gluggum suður-vestur og austurhlíða.

Vegið meðaltal U-gildis glugga, -karms og glers skal vera 2,0 W/m²k.

Að öðru leyti er vísað til verklýsingar ásamt fyrirmæla og kröfu framleiðanda um ísetningu og frágang.

Ath - Öll mál eru steypumál

Sjá jafnframt teikningar númer :
200 t.o.m. 227 í mkv. 1:50 varðandi staðsetningu
300 t.o.m. 303 í mkv. 1:5 varðandi ísetningu og frágang

D:

C:

B:

A:

BREYTINGAR:

DAGS:

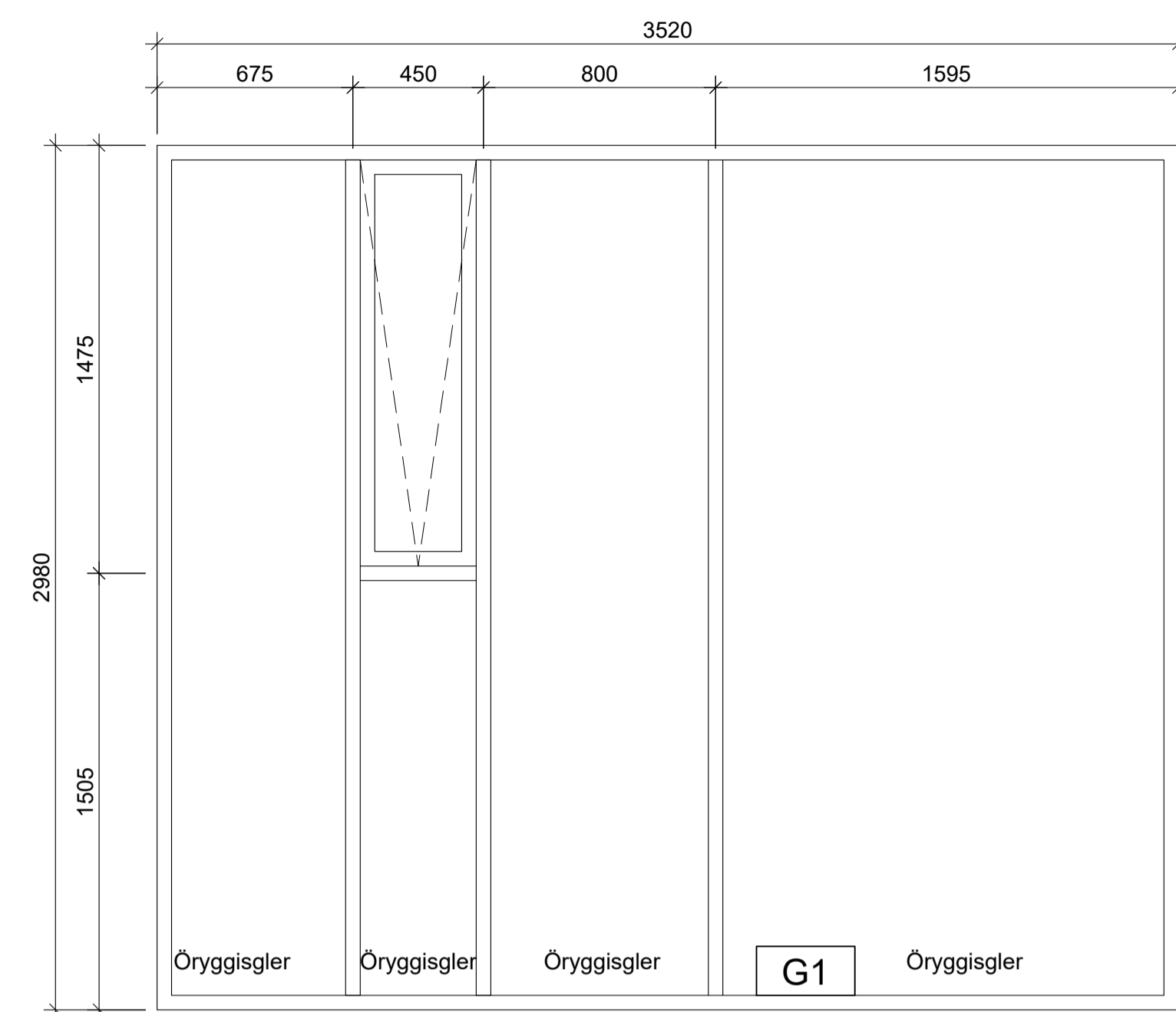

1 stk gluggi m. opnanlegu fagi - öryggisgler í gólfisíðu gleri

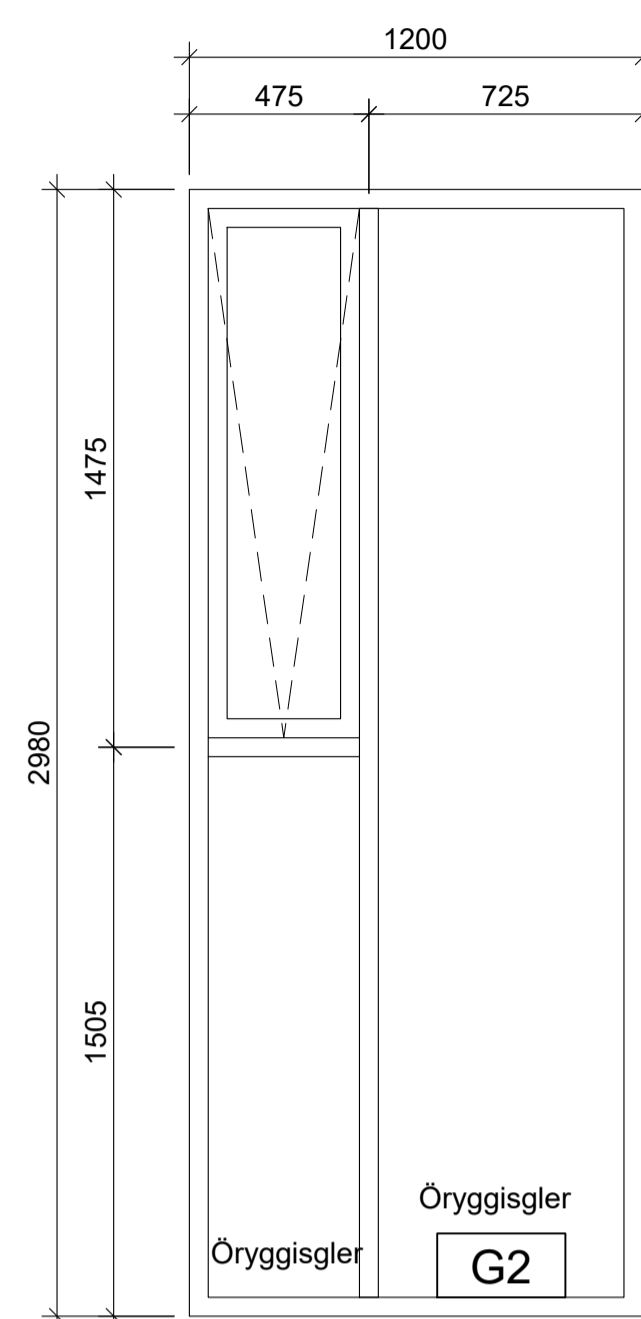
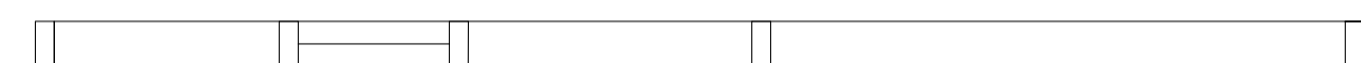

2 stk gluggar m. opnanlegu fagi - öryggisgler í gólfisíðu gleri

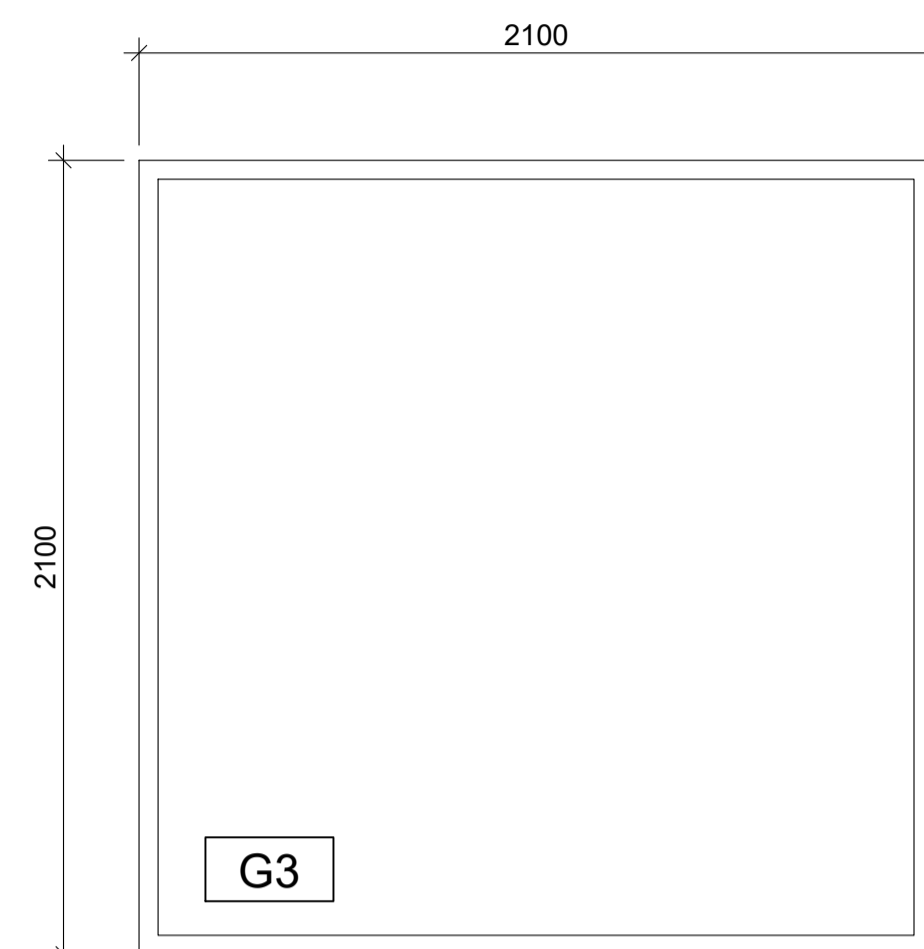

3 stk gluggi

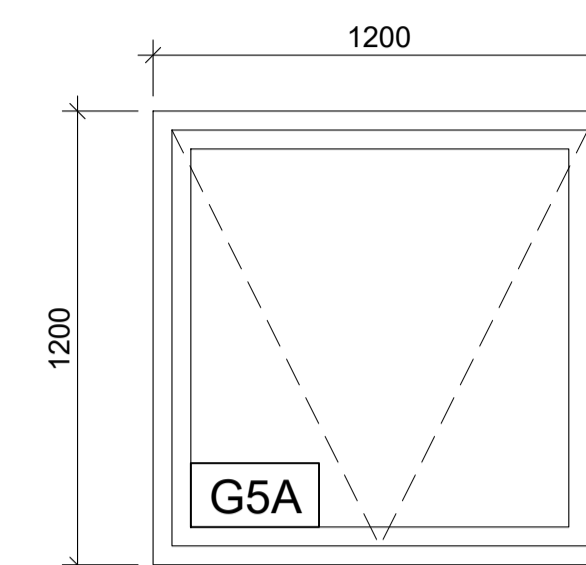
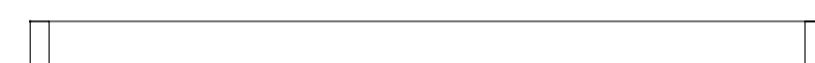

8 stk gluggi m. opnanl. fagi

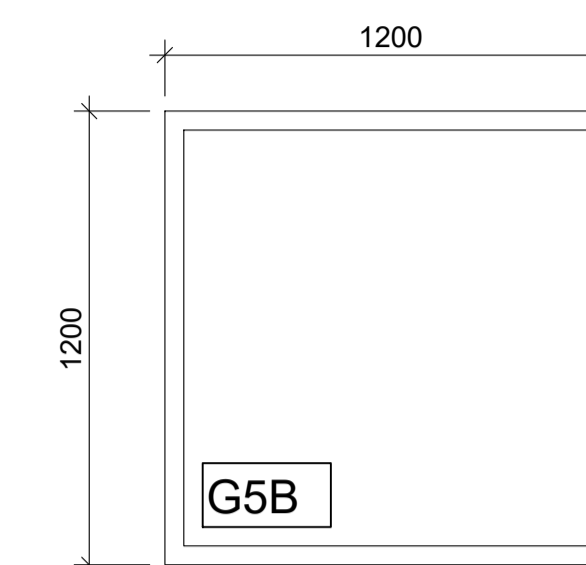
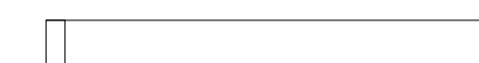

11 stk gluggi

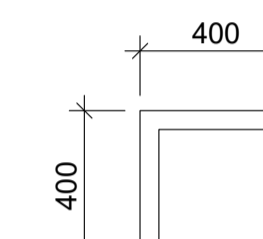
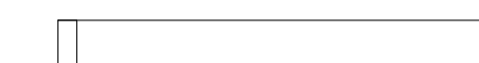

28 stk gluggi

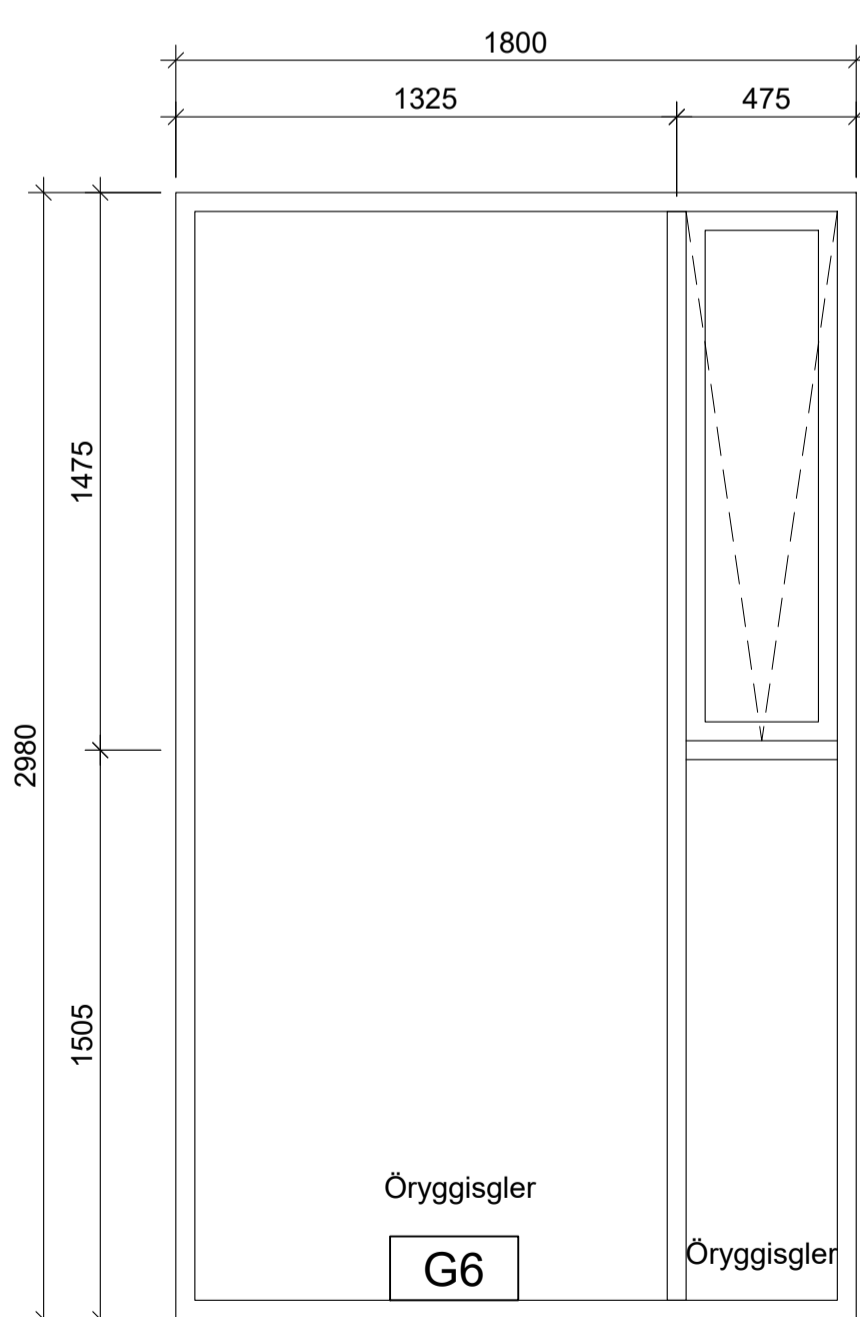

3 stk gluggar m. opnanlegu fagi - öryggisgler í gólfisíðu gleri

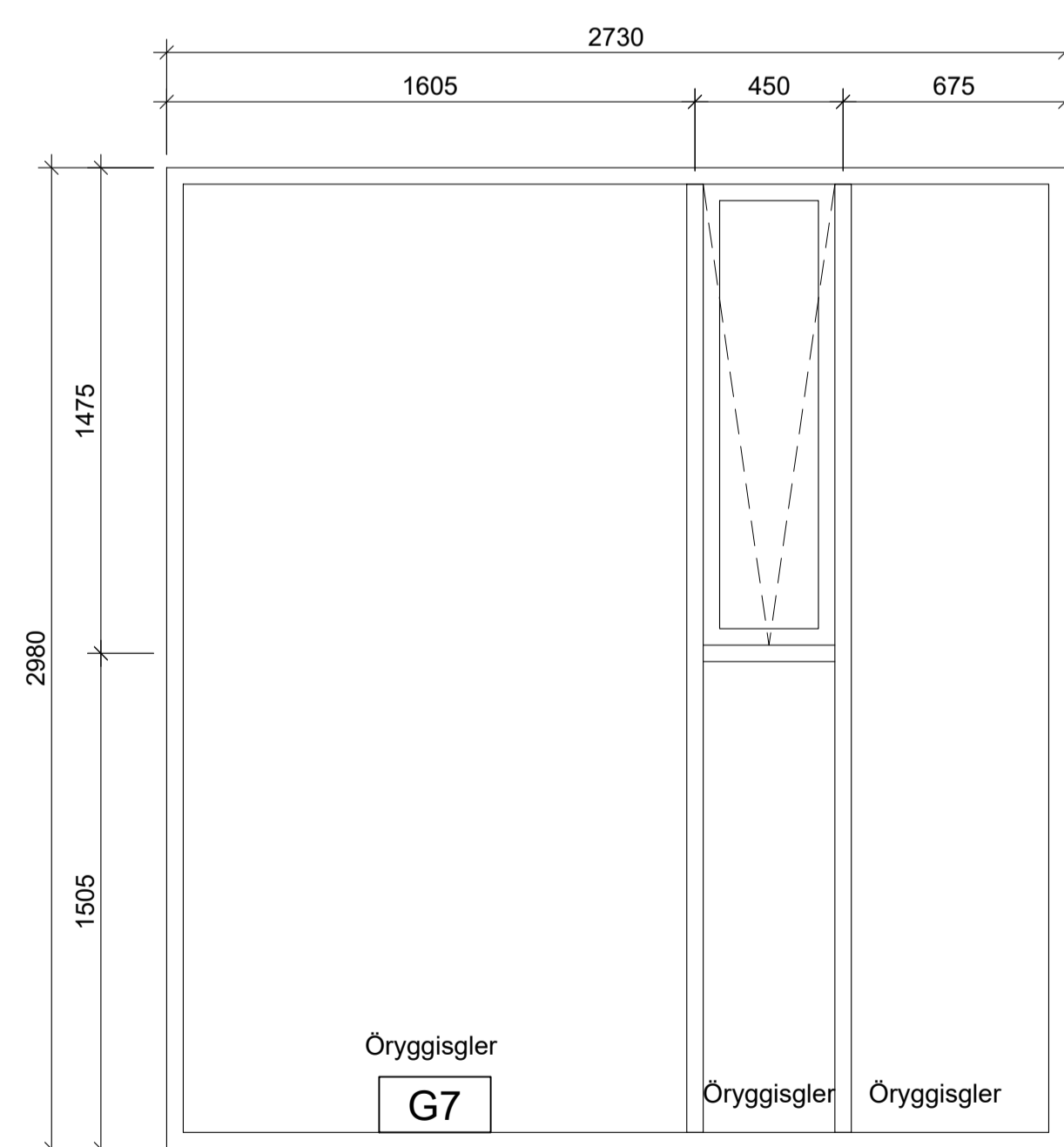
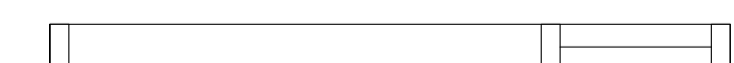

3 stk gluggar m. opnanlegu fagi - öryggisgler í gólfisíðu gleri

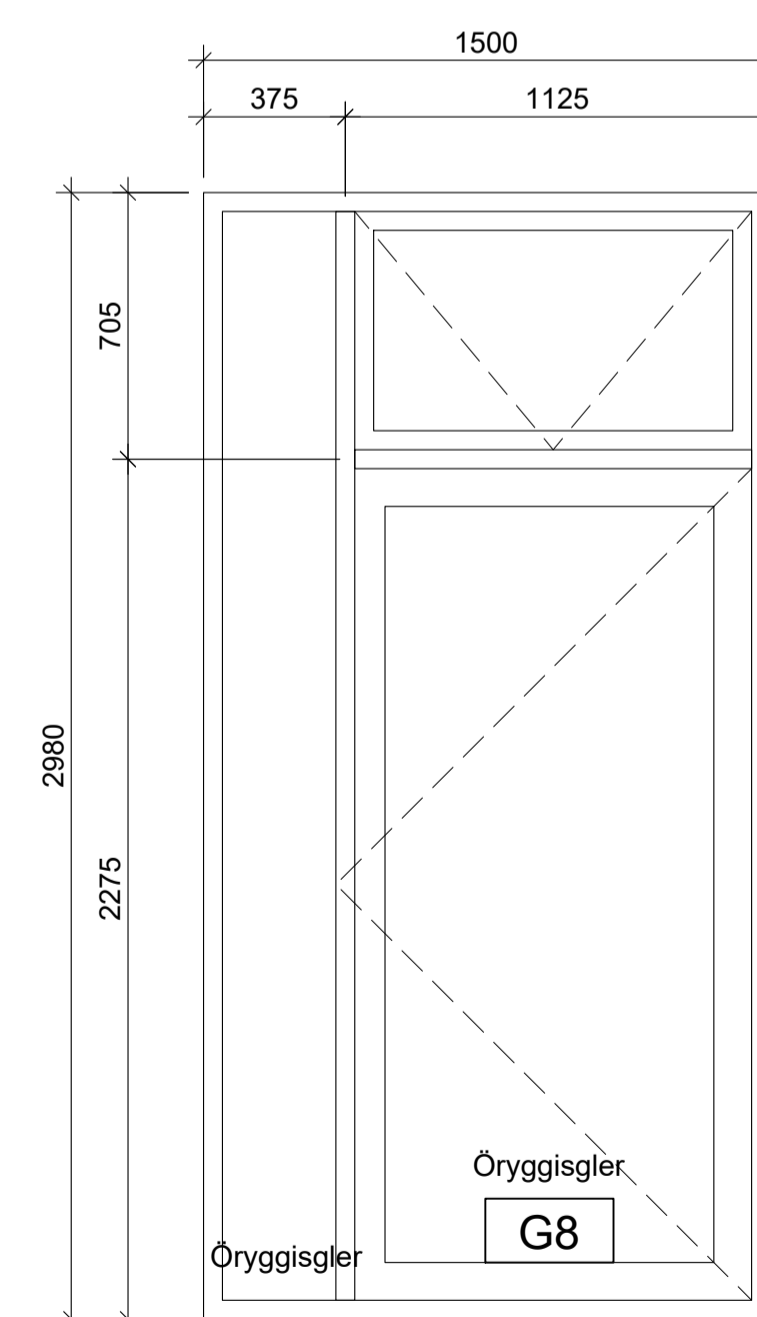
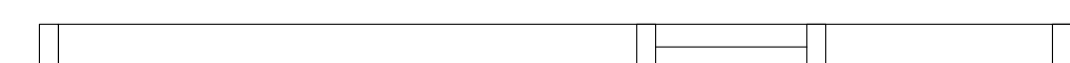

1 stk gluggi með útidyrarhurð - opnat út - öryggisgler í gólfisíðu gleri

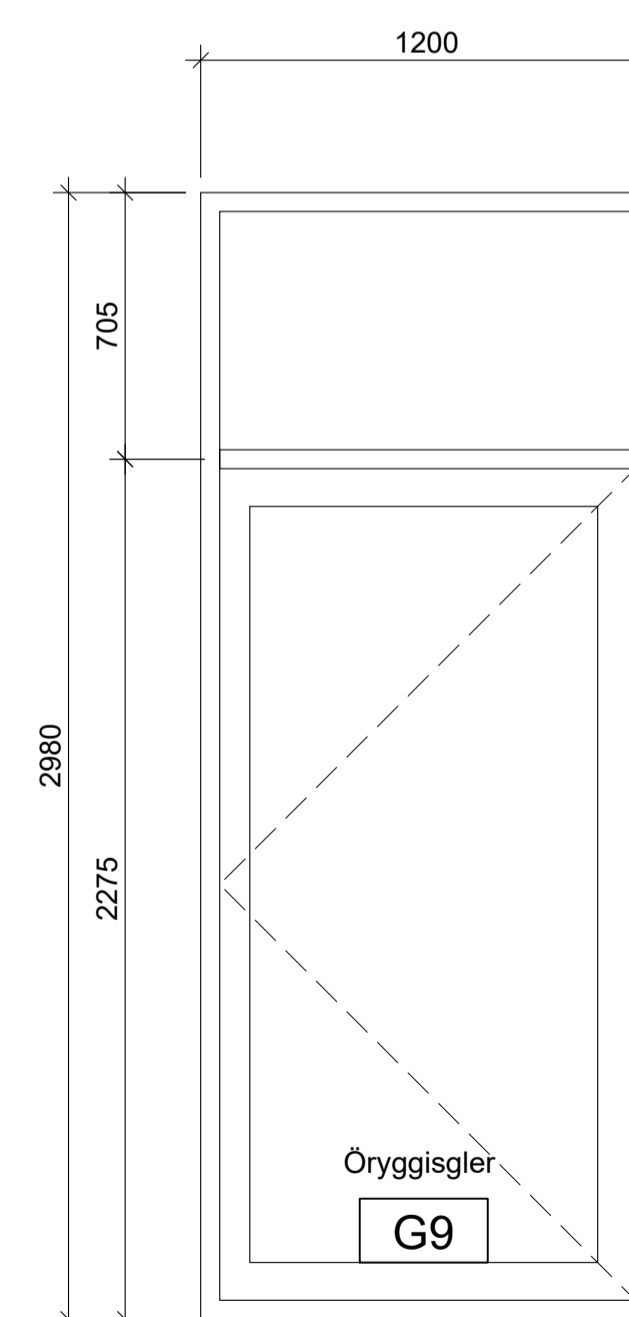
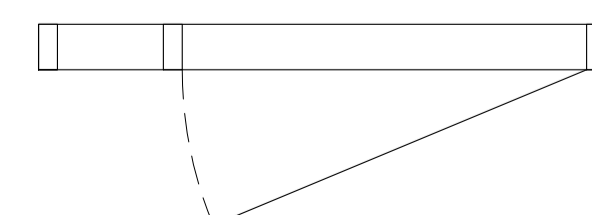

2 stk útidyrarhurð - opnat út - öryggisgler í gólfisíðu gleri

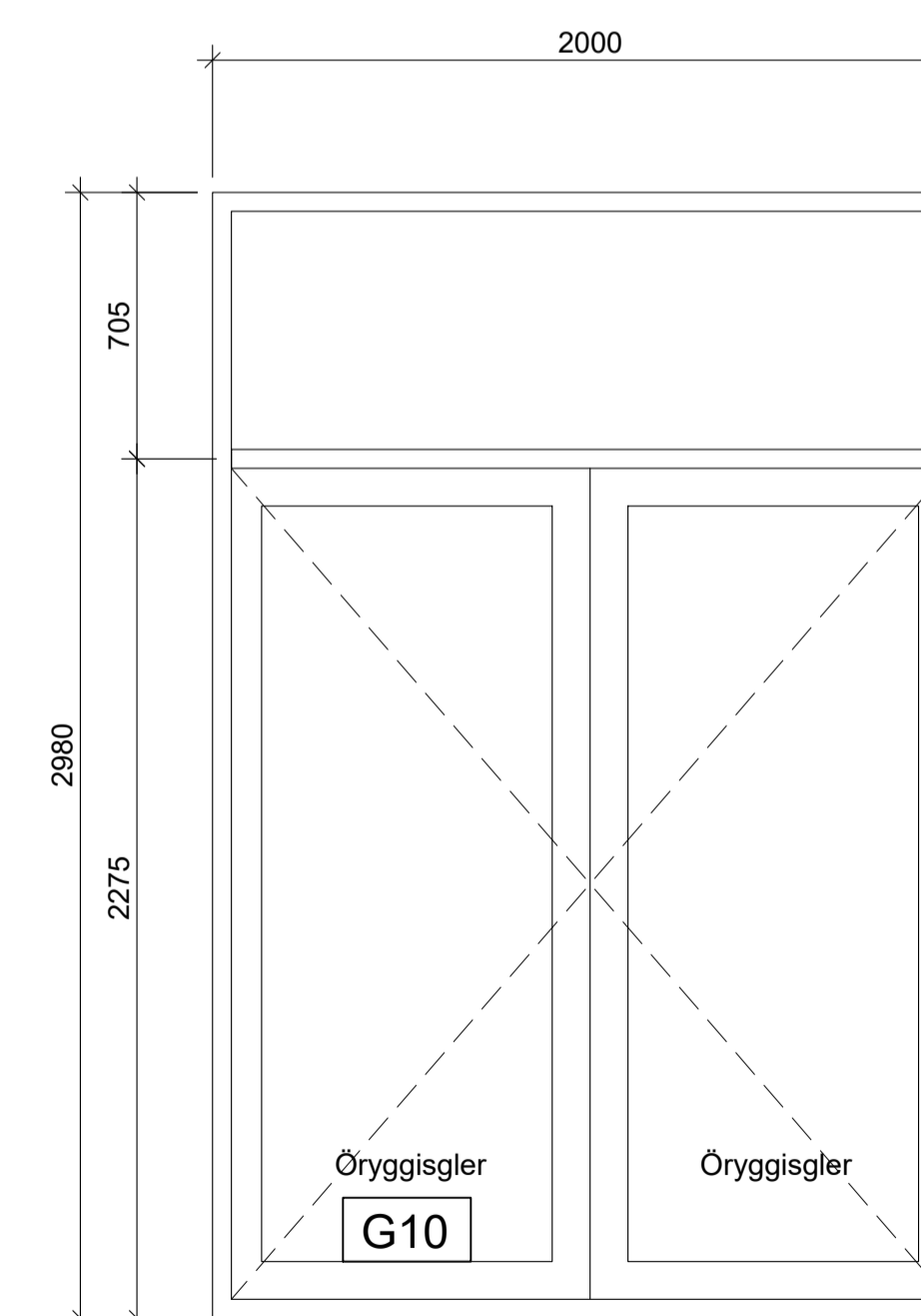
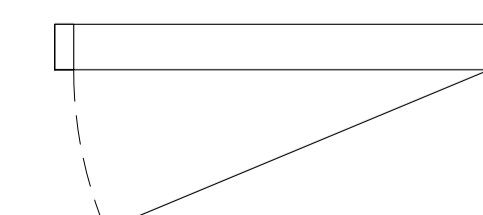

1 stk tvöföld hurð - öryggisgler í gólfisíðu gleri

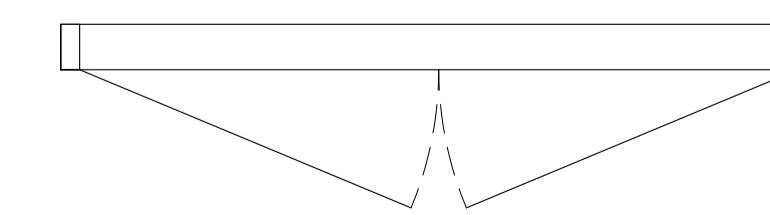

URRIDAHOLTSSKÓLI GARDABÆ 2. ÁFANGI

VERKTEIKNING	VERK:	URRI 1331
	KVARDI:	1:20
	DAGS:	25.03.22
YFIRLIT	TEIKN:	BÓS/BDB
GLUGGAR & HURDIR	SKRÁ:	Urr 2.áf-Útlt.dwg

ÚTI INNI

ARKITEKTAR

ÞINGHOLTSSTRÆTI 27 101 REYKJAVÍK
SÍMAR 5527660 & 5627660 FAX 5527661
NETFANG ui@ui.is
VEFFANG <http://www.ui.is>
BALDUR Ó. SVAVARSSON ARKITEKTAR FAI
120357-5149
JÓN ÞÓR HORVALDSSON ARKITEKTAR FAI
021256-7579

A-400

ÚTBODSTEIKNING

MÁ EKKI NÝTA SEM VERKTEIKNINGU

SKÝRINGAR :

Allir gluggar og hurðir verða settir í eftir uppsteypu og skulu vera úr sjálfrenandi álkerfi með rofinni kuldaþró. Litur álkerfis að utan skal vera grár RAL 7022, hvítur að innan.

Gera skal ráð fyrir flasningum milli glugga úr 2 mm áli. Einnig áfellur yfir fúgur umhverfis glugga, í samræmi við sérhluta á teikningum arkitekta. Áfellur skulu vera nákvæmlega samlitir gluggakerfinu.

Málsetningar hér eru stíft ljósmál steypu. Gera skal ráð fyrir 10-15 mm fúgu milli gluggakarms að steypu opi umhverfis, í samræði við verkstaka. Gluggaframleiðandi skal sannreyna mál á byggingarstað áður en smíði glugga hefst. Hann skal gera eigin framleiðsluteikningar sem samþykktar skulu af verkkaupa áður en smíði þeirra hefst.

Þétta skal og kitta með öllum glugga og hurðakörnum skv. venju. Gera skal ráð fyrir flasningum til lokunar fúgu, klemmdar í gluggafalsi og ná yfir fúgu, sbr. verkeikningar arkitekta.

Gler verður hefðbundið tvöfalt einangrunargler. Í gólfstöðum gluggum verði samlitnt öryggisgler sbr. reglugerðir.

Sólstopp (super silver) gler skal vera í gluggum suður-vestur og austurhlíða.

Vegjið meðaltal U-gildis glugga, -karms og glers skal vera 2,0 W/m²k.

Að öðru leyti er vísað til verklýsingar ásamt fyriræla og kröfu framleiðanda um ísetningu og frágang.

Ath - Öll mál eru steypumál

Sjá jafnframt teikningar númer :
200 t.o.m. 227 í mkv. 1: 50 varðandi staðsetningu
300 t.o.m. 303 í mkv. 1: 5 varðandi ísetningu og frágang

D:

C:

B:

A:

BREYTINGAR:

DAGS:

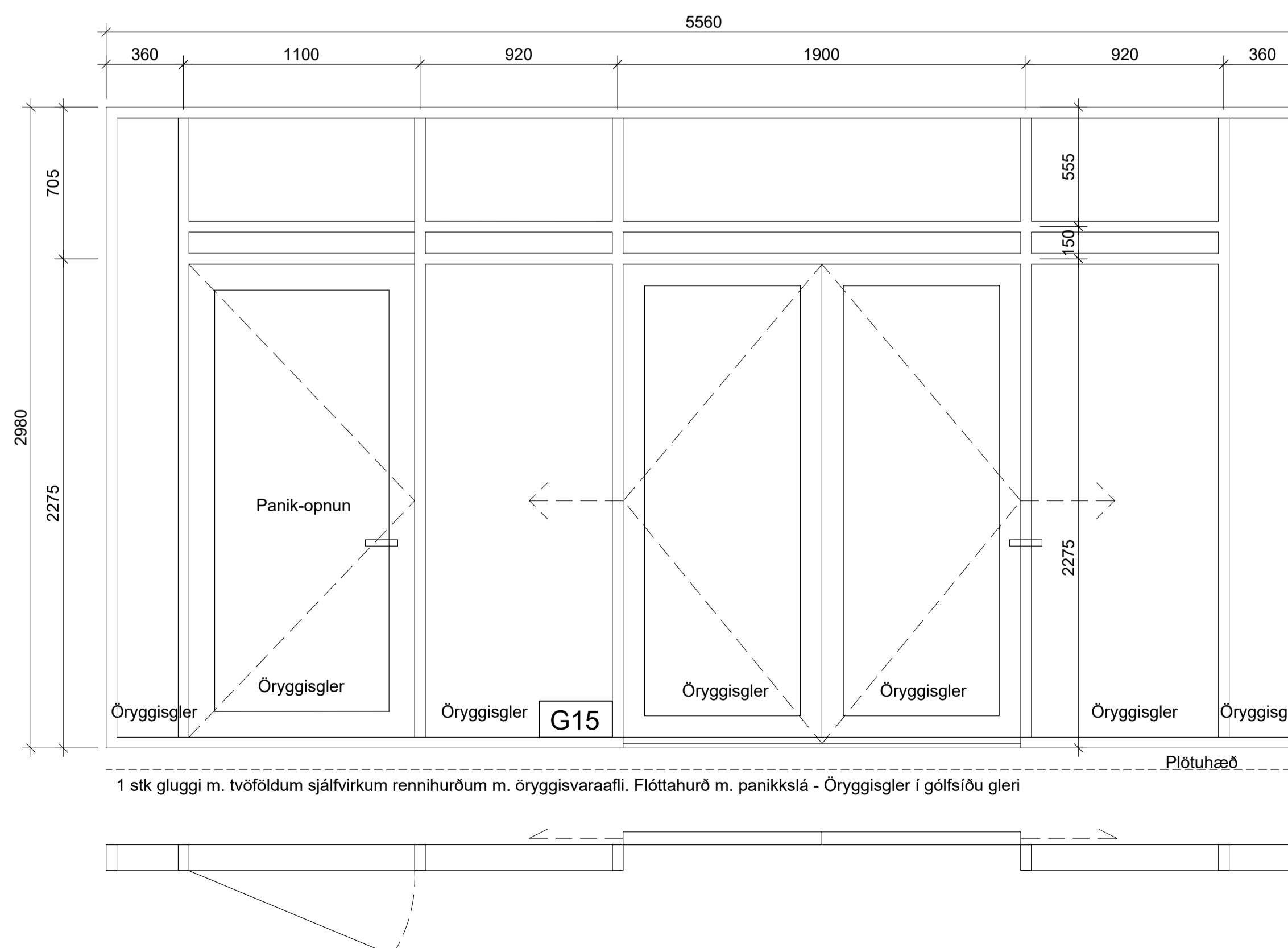
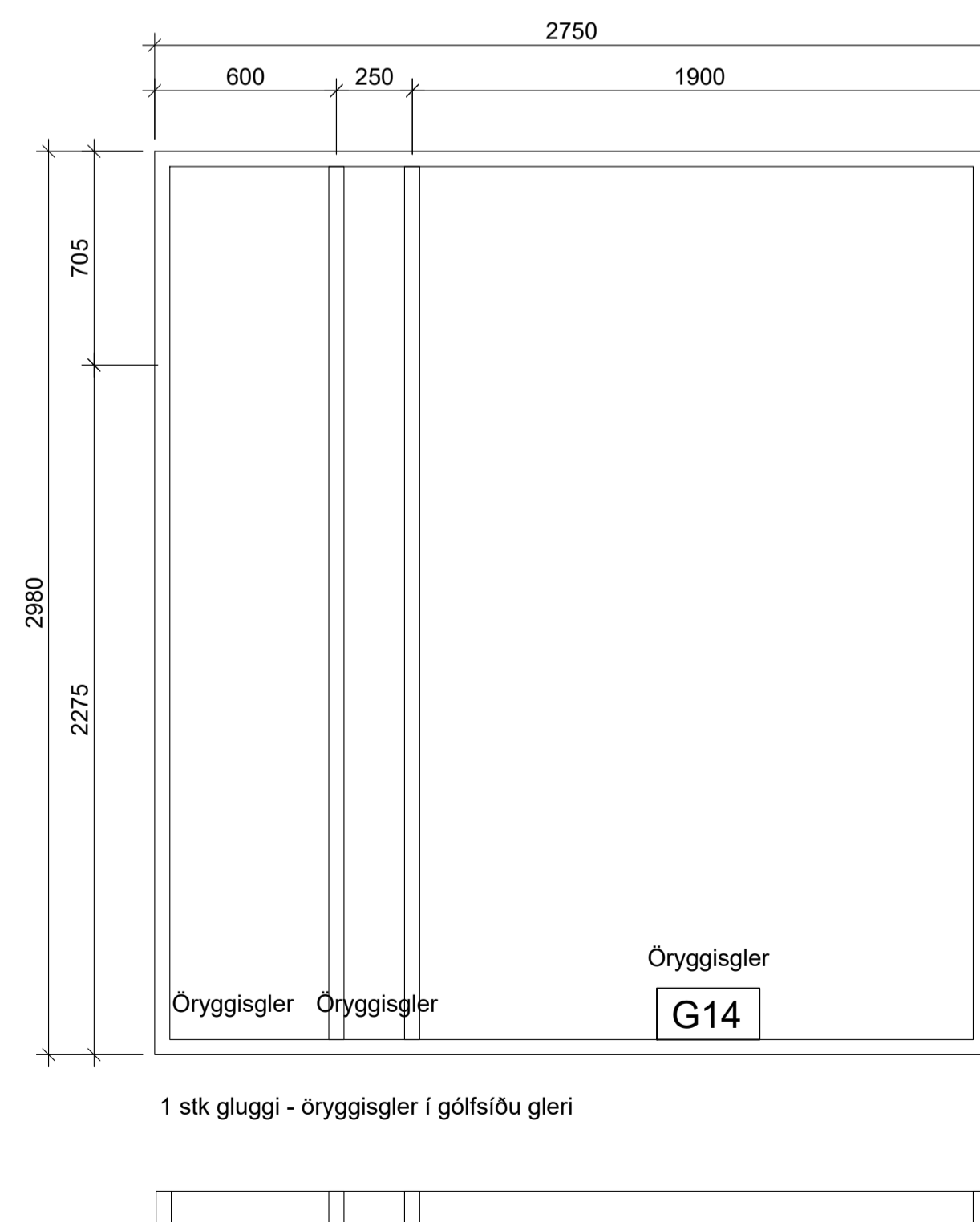
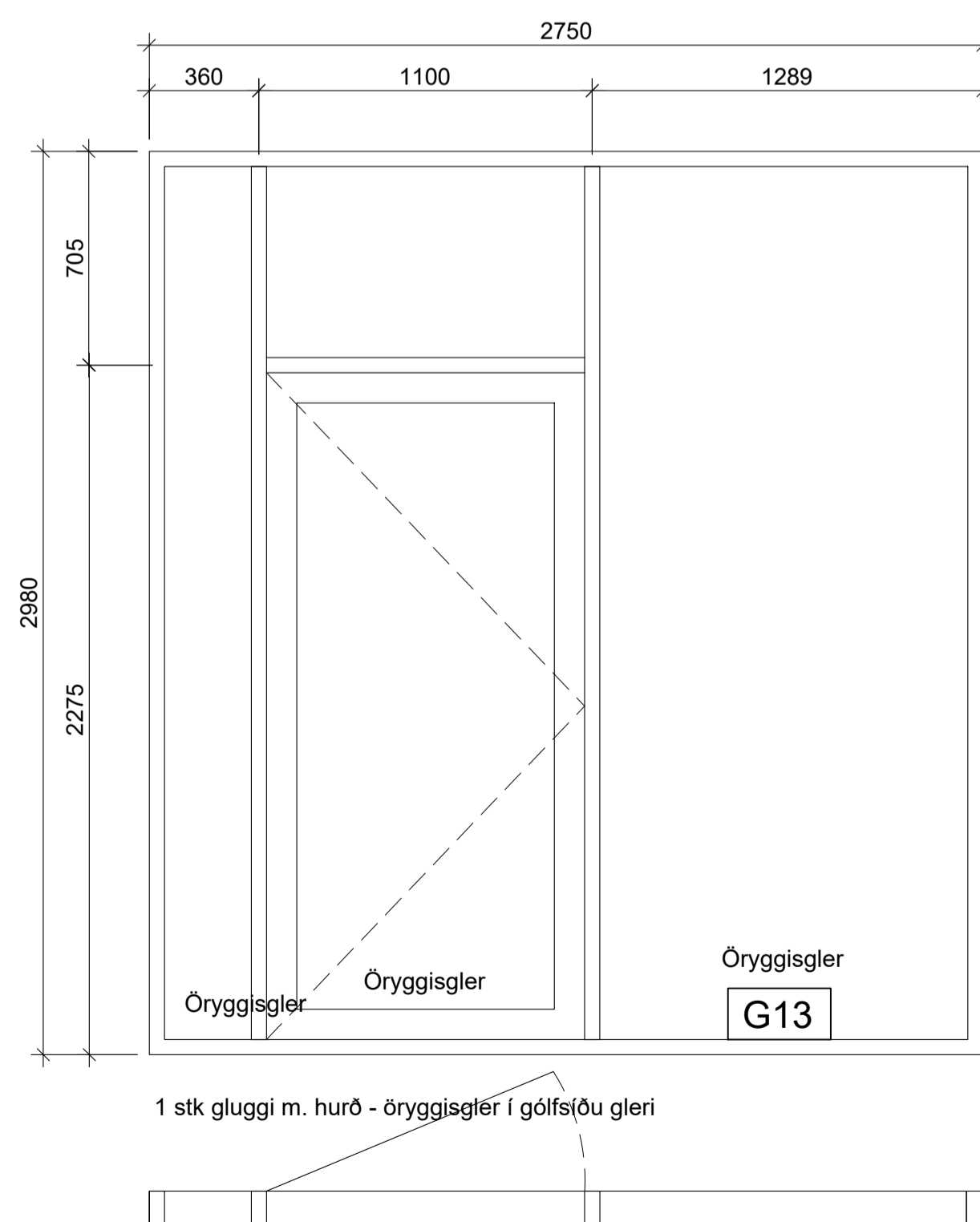
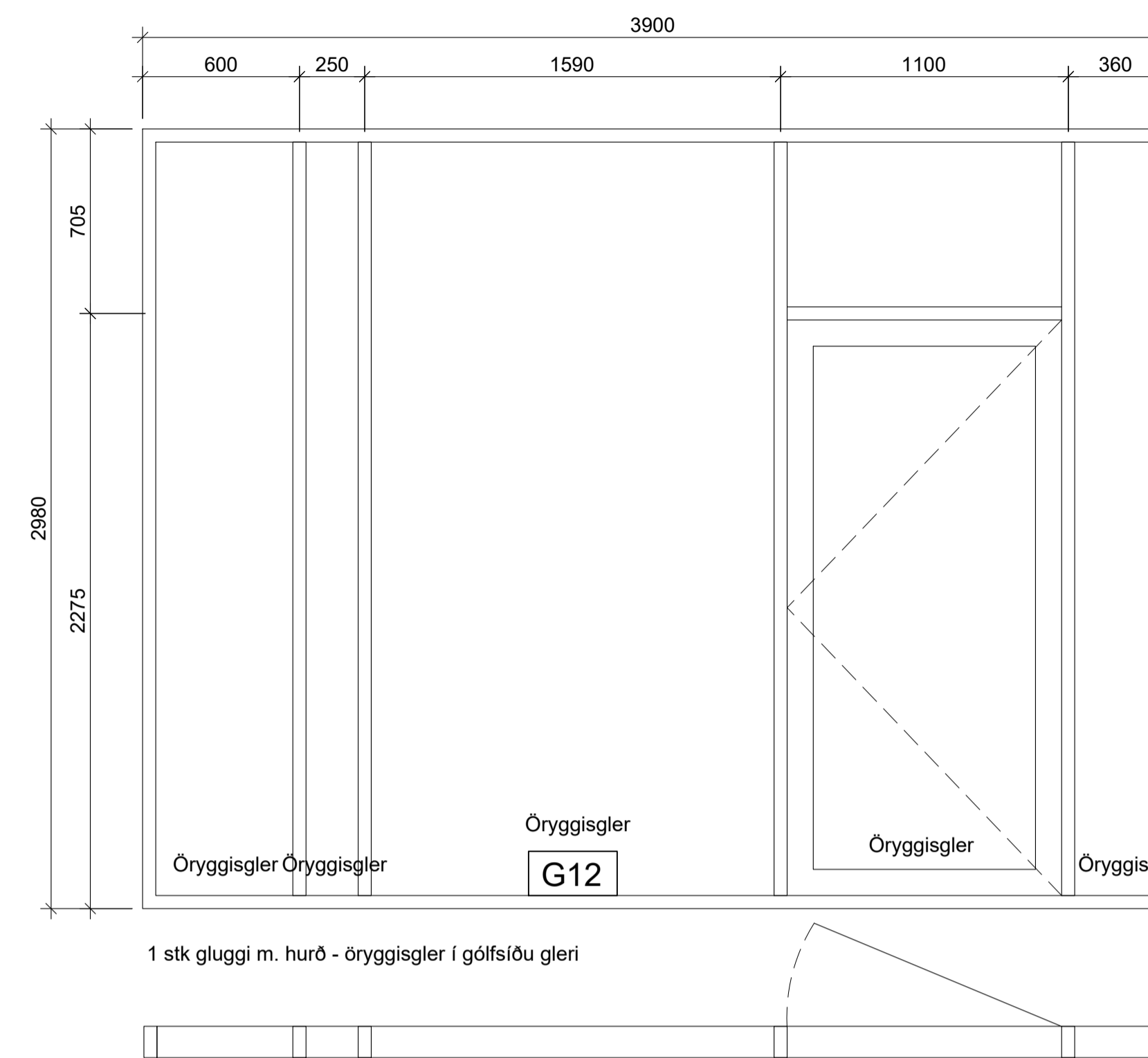
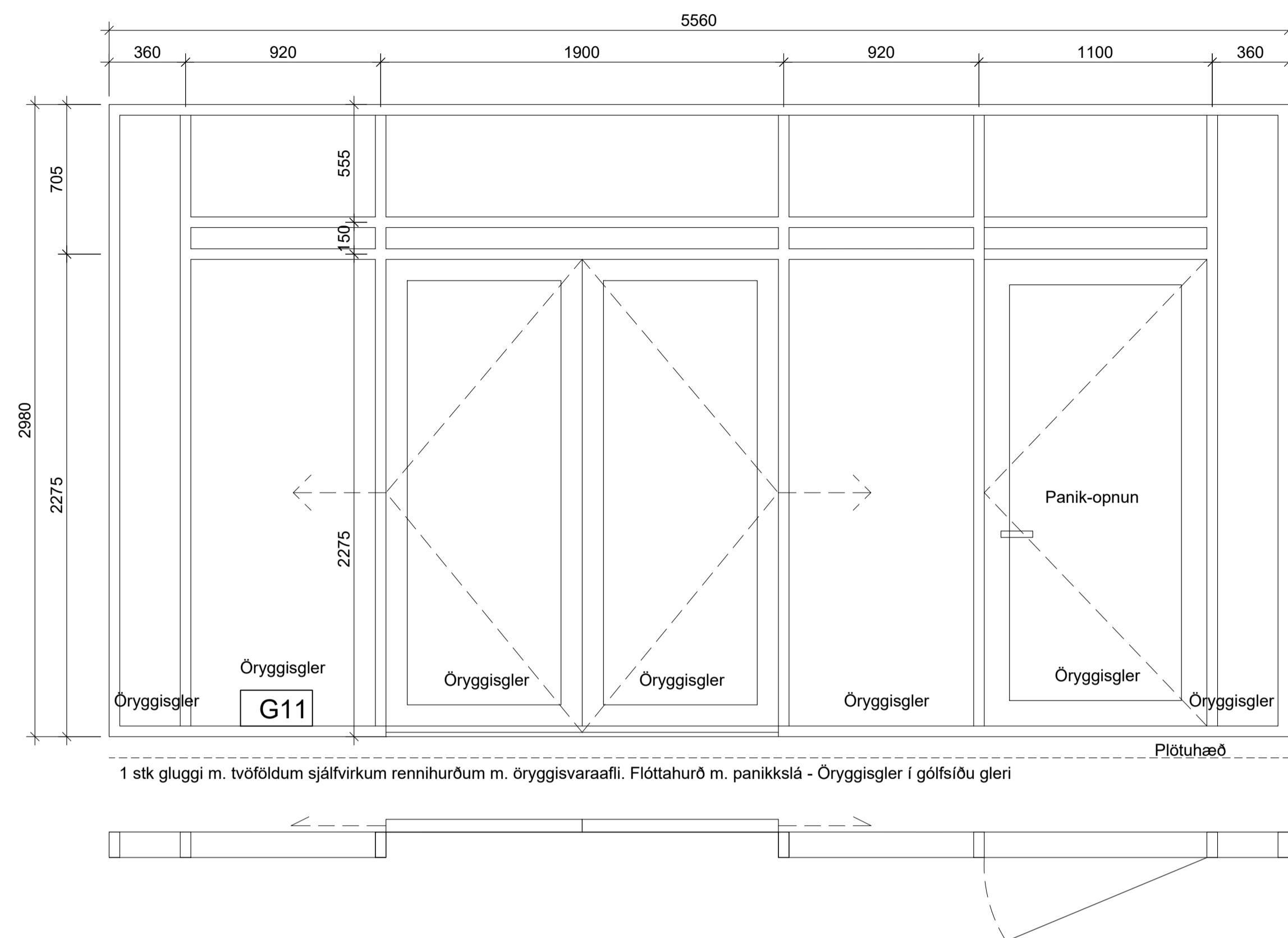

URRIDAHOLTSSKÓLI GARDABÆ 2. ÁFANGI

VERKTEIKNING VERK: URRÍ 1331
KVARÐI: 1:20
DAGS: 18.01.22
YFIRLIT TEIKN: BÓS/BDB
GLUGGAR & HURÐIR SKRÁ: Urrí 2.áf-Útill.dwg

ÚTI INNI

ARKITEKTAR

ÞINGHOLTSSTRÆTI 27 101 REYKJAVÍK
SÍMAR 5527660 & 5627660 FAX 5527661
NETFANG u@ui.is
VEFFANG http://www.ui.is
BALDUR Ó. SVAVARSSON ARKITEKTAR FAI
120357-5149
JÓN ÞÓR HORVALDSSON ARKITEKTAR FAI
021256-7579

A-401

ÚTBODSTEIKNING

MÁ EKKI NÝTA SEM VERKTEIKNINGU

SKÝRINGAR :

Allir gluggar og hurðir verða settir í eftir uppsteypu og skulu vera úr sjálfdrénandi álkerfi með rofinni kuldaþró. Litur álkerfis að utan skal vera grár RAL 7022, hvítur að innan.

Gera skal ráð fyrir flasningum milli glugga úr 2 mm áli. Einnig áfelltur yfir fúgur umhverfis glugga, í samræmi við sérhluta á teikningum arkitekta. Áfelltur skulu vera nákvæmlega samlitir gluggakerfinu.

Málsetningar hér eru stíft ljósmál steypu. Gera skal ráð fyrir 10-15 mm fúgu milli gluggakarms að steypu opi umhverfis, í samræði við verkataka. Gluggaframléiðandi skal sannreyna mál á byggingarstað áður en smíði glugga hefst. Hann skal gera eigin framléiðsluteikningar sem samþykktar skulu af verkkaupa áður en smíði þeirra hefst.

Þetta skal og kitta með öllum glugga og hurðakörnum skv. venju. Gera skal ráð fyrir flasningum til lokunar fúgu, klemmdar í gluggafalsi og ná yfir fúgu, sbr. verkeikningar arkitekta.

Gler verður hefðbundið tvöfalt einangrunargler. Í gólfisíðum gluggum verði samlímt öryggisgler sbr. reglugerðir.

Sólstopp (super silver) gler skal vera í gluggum suður-vestur og austurhlíða.

Vegið meðaltal U-gildis glugga, -karms og glers skal vera 2,0 W/m²k.

Að öðru leyti er vísað til verklýsingar ásamt fyriræla og kröfu framléiðanda um ísetningu og frágang.

Ath - Öll mál eru steypumál

Sjá jafnframt teikningar númer :
200 t.o.m. 227 í mkv. 1:50 varðandi staðsetningu
300 t.o.m. 303 í mkv. 1:5 varðandi ísetningu og frágang

D:

C:

B:

A:

BREYTINGAR:

DAGS:

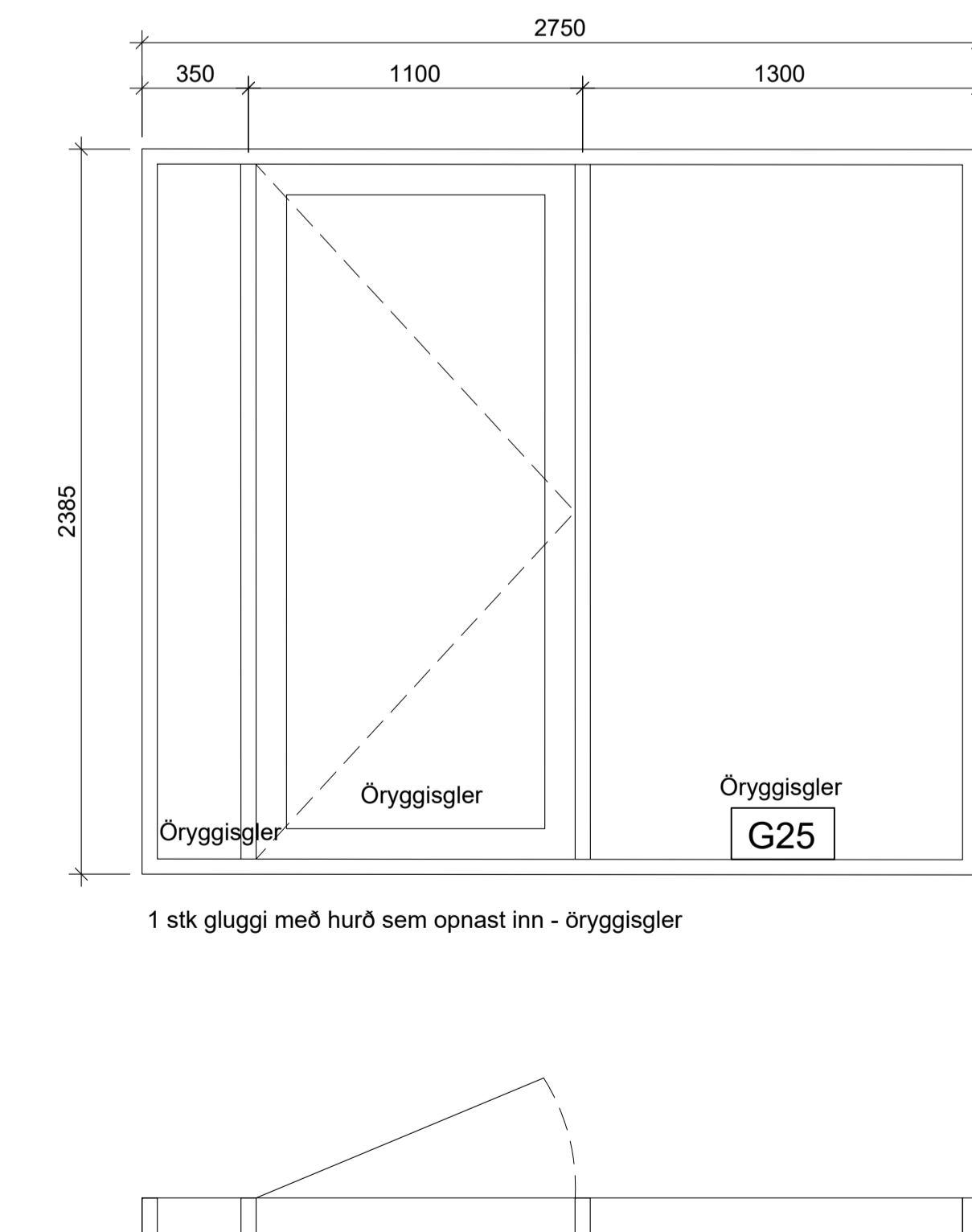
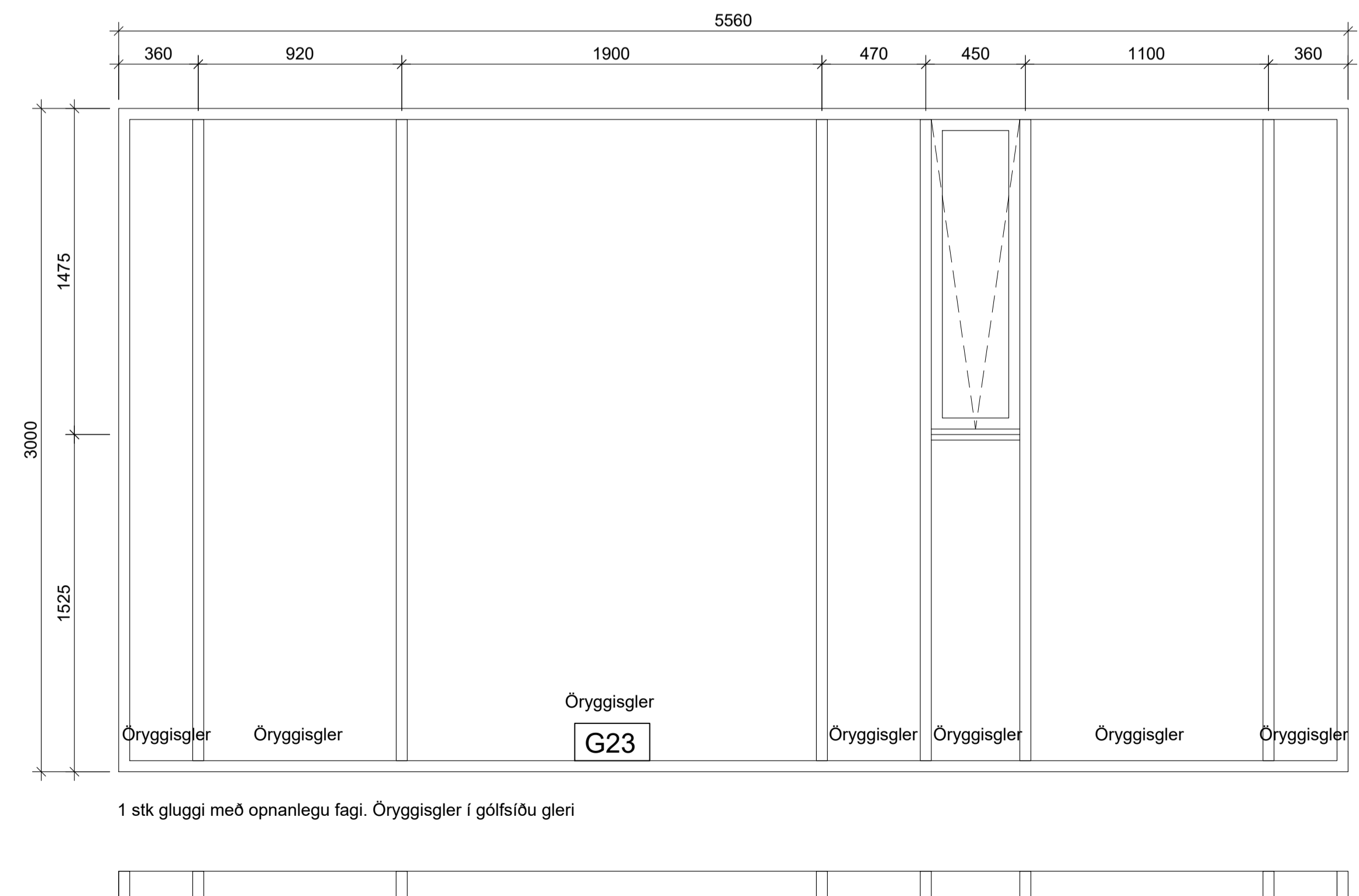
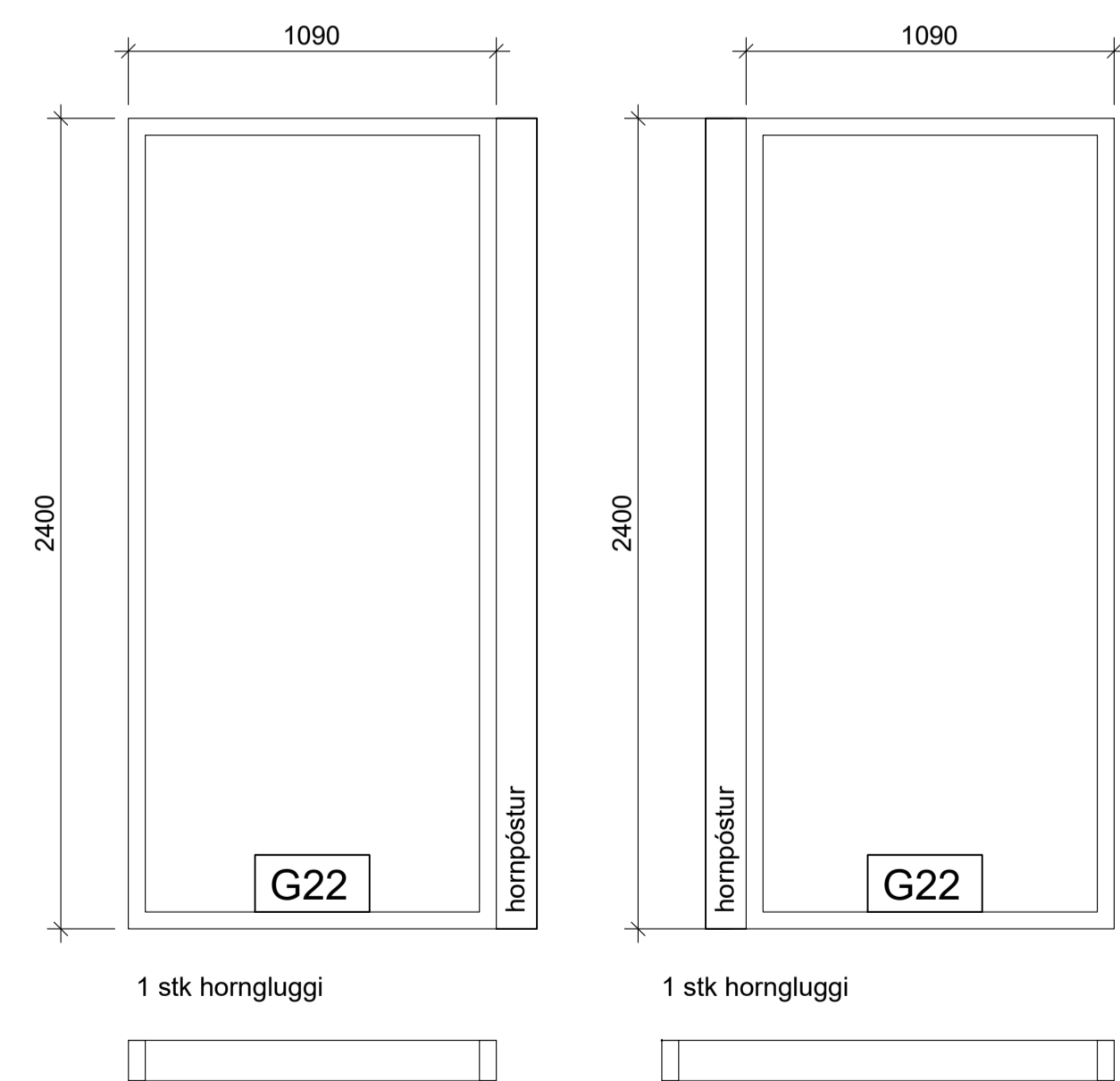
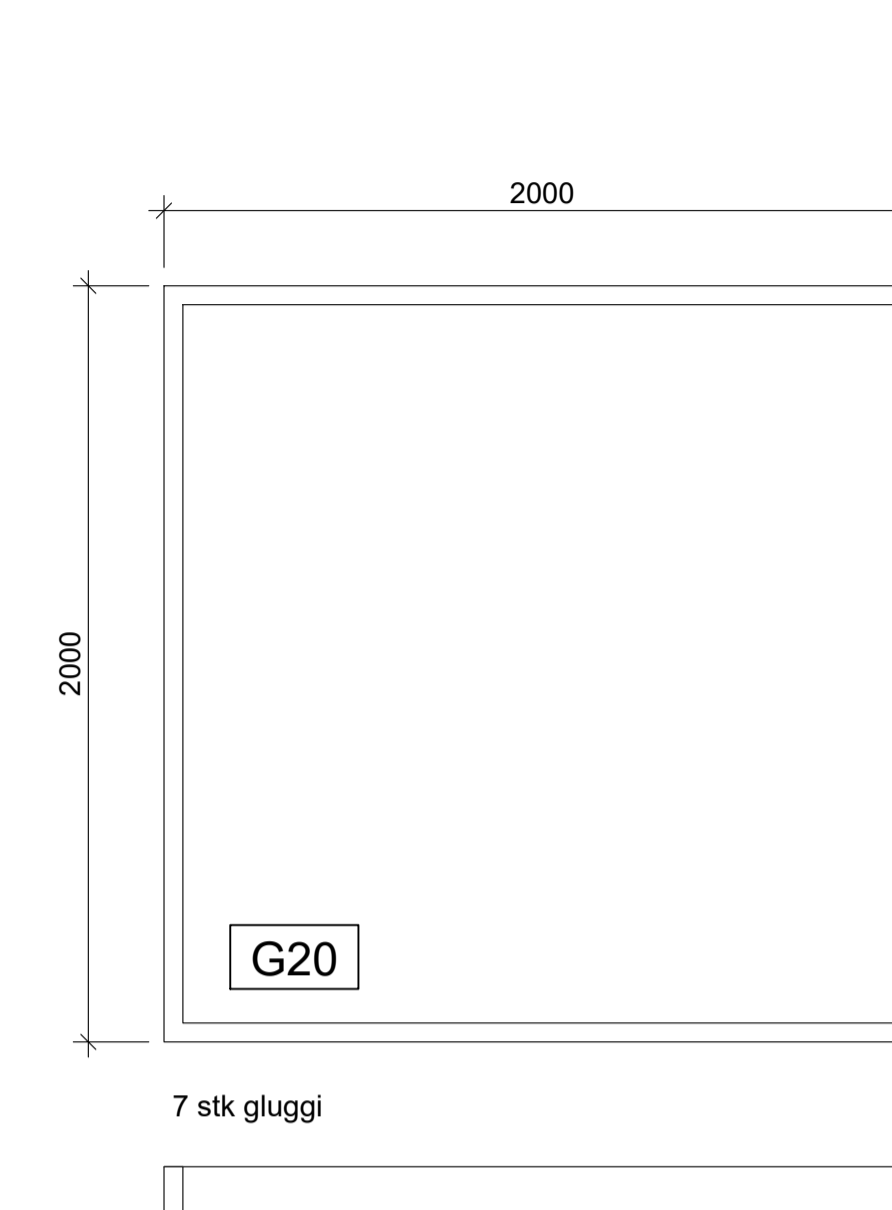
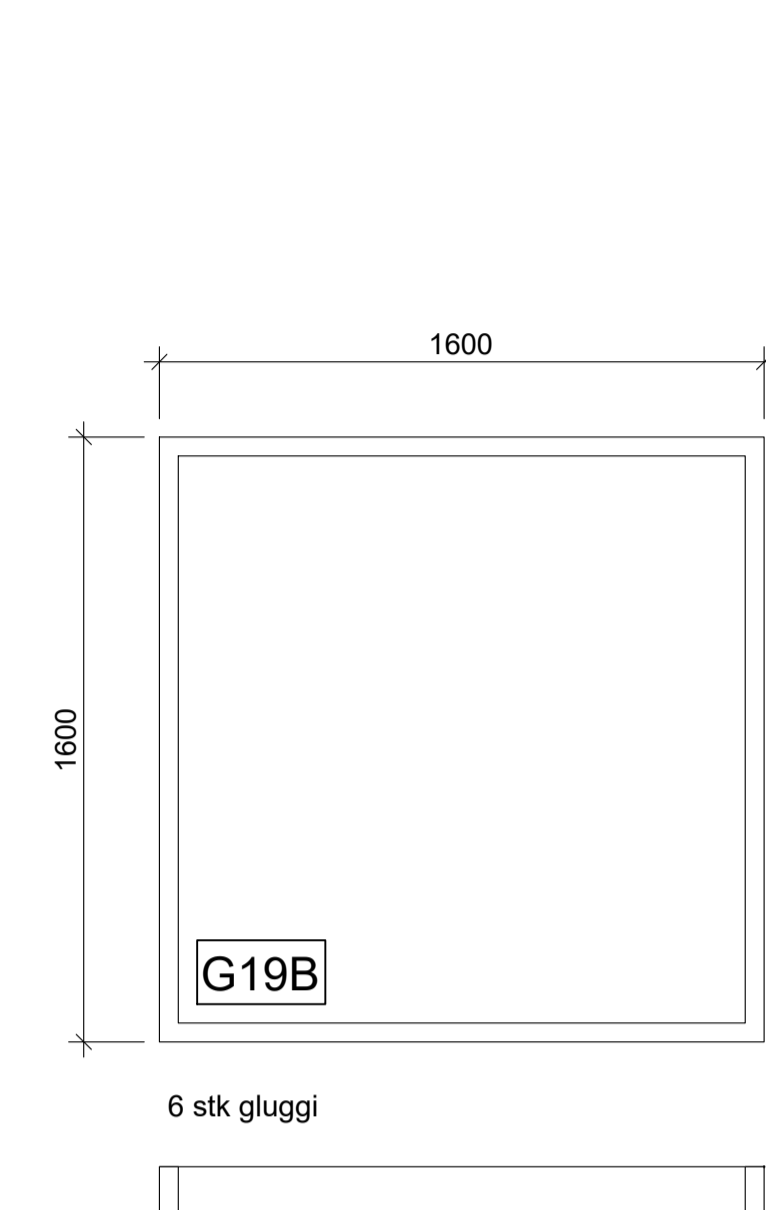
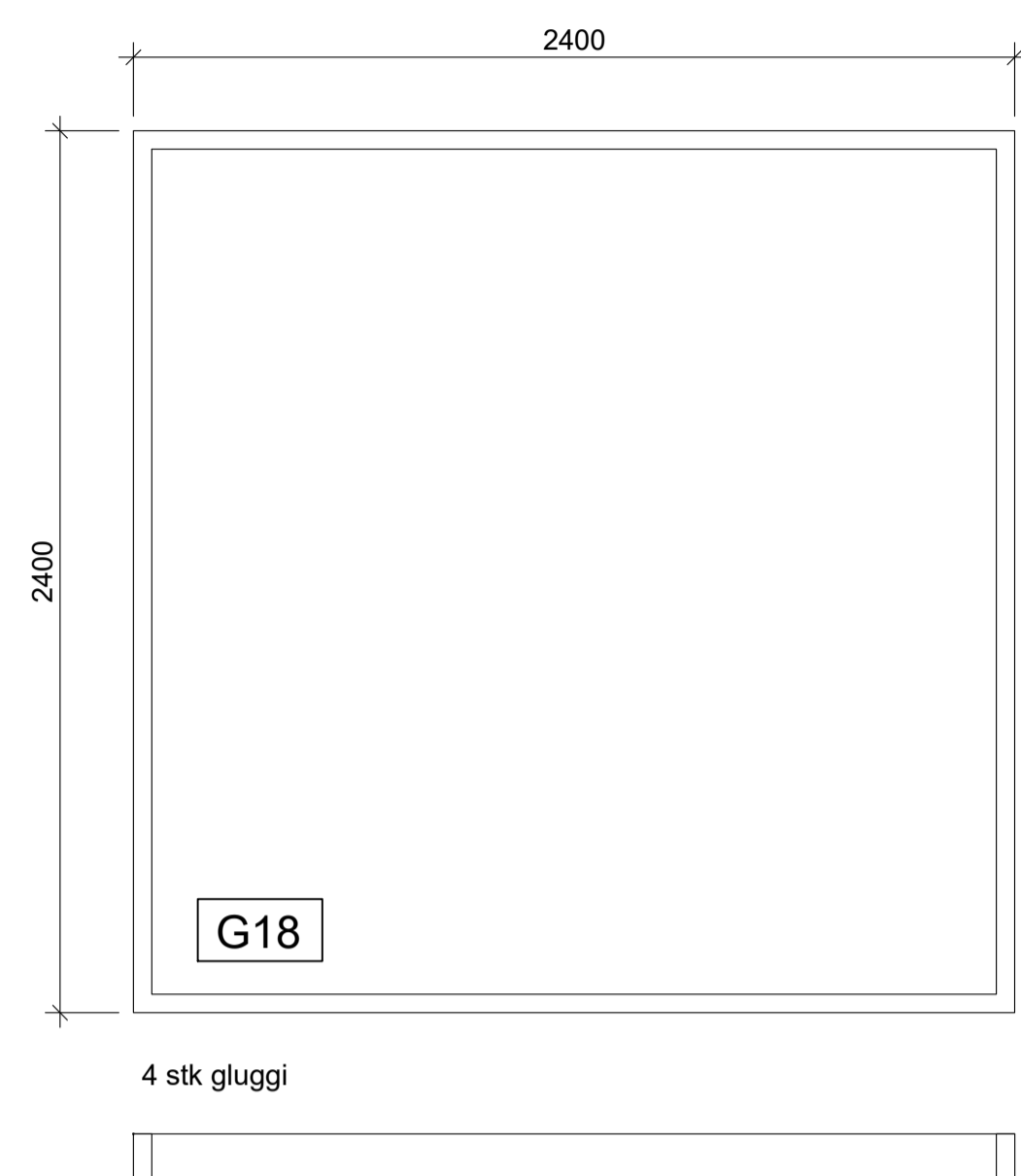
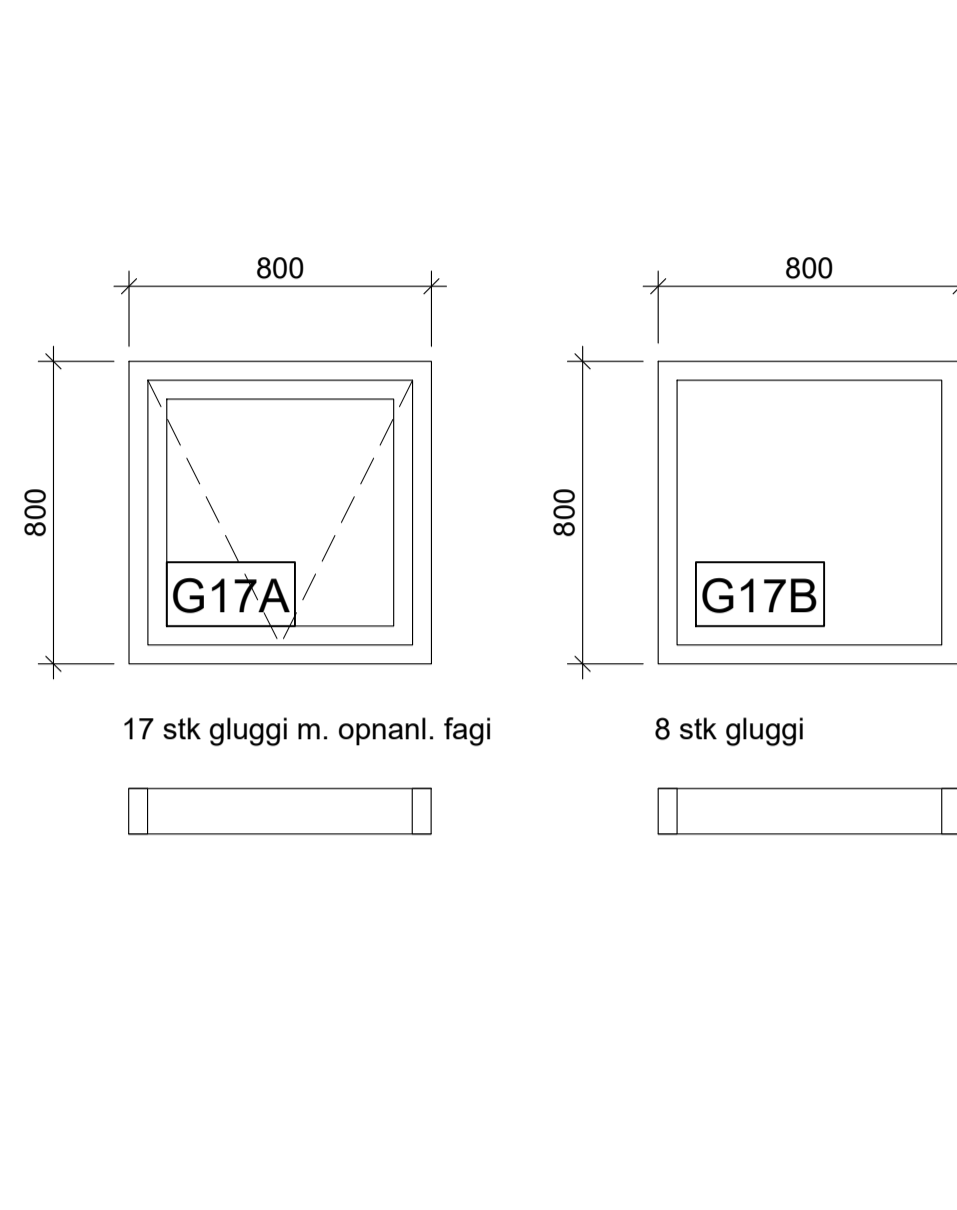
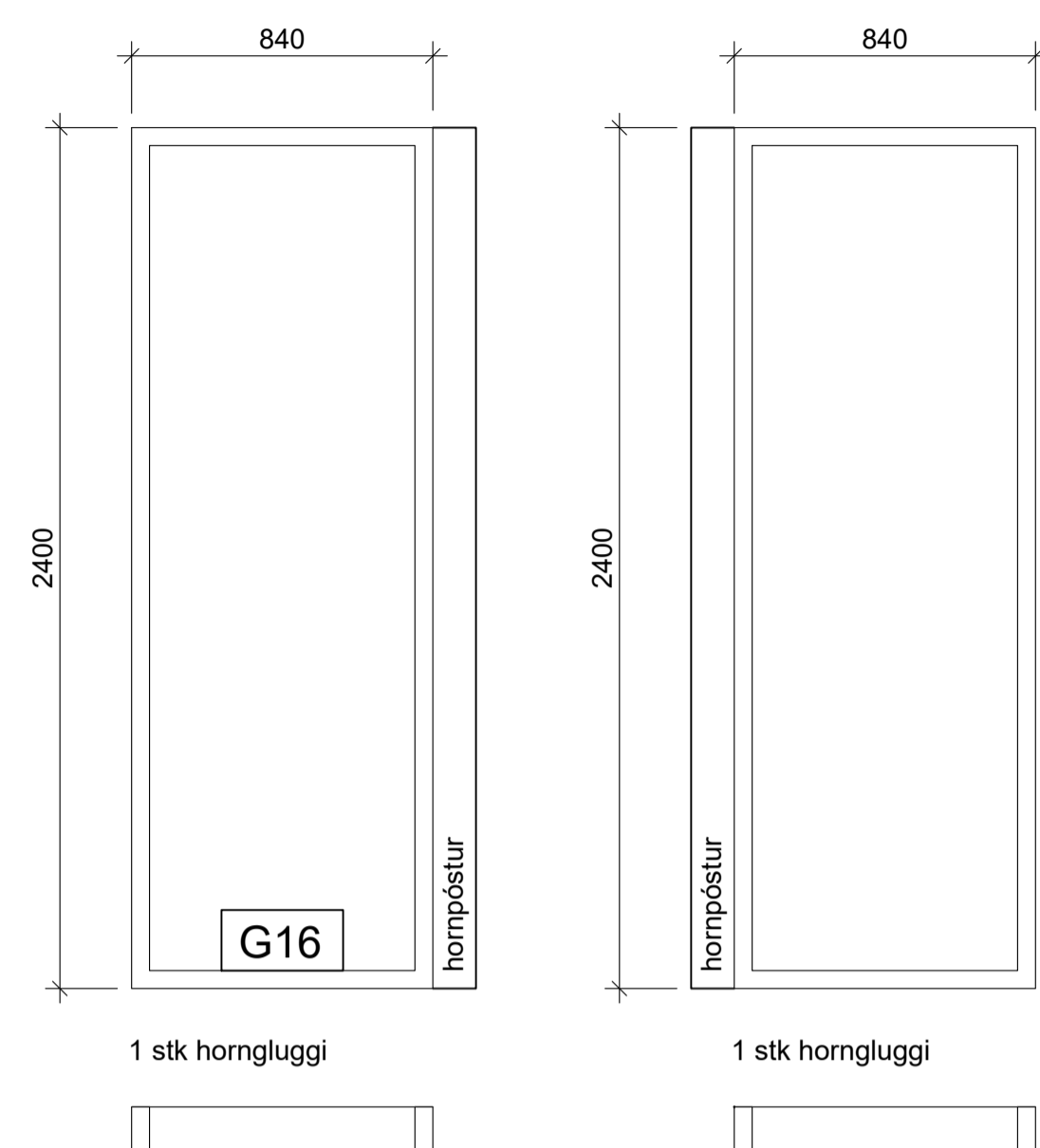

URRIDAHOLTSSKÓLI GARDABÆ 2. ÁFANGI

VERKTEIKNING	VERK:	URRI 1331
	KVARÐI:	1:20
	DAGS:	25.03.22
YFIRLIT	TEIKN:	BÓS/BDB
GLUGGAR & HURÐIR	SKRÁ:	Urr 2.áf-Útill.dwg

ÚTI INNI

ARKITEKTAR

ÞINGHOLTSSTRÆTI 27 101 REYKJAVÍK
SÍMAR 5527660 & 5627660 FAX 5527661
NETFANG u@ui.is
VEFFANG <http://www.ui.is>
BALDUR Ó. SVAVARSSON ARKITEKTAR FAI
120357-5149
JÓN ÞÓR HORVALDSSON ARKITEKTAR FAI
021256-7579

A-402

ÚTBODSTEIKNING

MÁ EKKI NÝTA SEM VERKTEIKNINGU

SKÝRINGAR :

Allir gluggar og hurðir verða settir í eftir uppsteypu og skulu vera úr sjálfrenandi álkerfi með rofinni kuldaþró. Litur álkerfis að utan skal vera grár RAL 7022, hvítur að innan.

Gera skal ráð fyrir flasningum milli glugga úr 2 mm áli. Einnig áfallur yfir fúgur umhverfis glugga, í samræmi við sérhluta á teikningum arkitekta. Áfallur skulu vera nákvæmlega samlitir gluggakerfinu.

Málsetningar hér eru stíft ljósmál steypu. Gera skal ráð fyrir 10-15 mm fúgu milli gluggakarms að steypu opi umhverfis, í samræði við verkstaka. Gluggaframleiðandi skal sannreyna mál á byggingarstað áður en smíði glugga hefst. Hann skal gera eigin framleiðsluteikningar sem samþykktar skulu af verkkaupa áður en smíði þeirra hefst.

Þetta skal og kitta með öllum glugga og hurðakörnum skv. venju. Gera skal ráð fyrir flasningum til lokunar fúgu, klemmdar í gluggafalsi og ná yfir fúgu, sbr. verkeikningar arkitekta.

Gler verður hefðbundið tvöfalt einangrunargler. Í gólfisíðum gluggum verði samlímt öryggisgler sbr. reglugerðir.

Sólstopp (super silver) gler skal vera í gluggum suður-vestur og austurhlíða.

Vegið meðaltal U-gildis glugga, -karms og glers skal vera 2,0 W/m²k.

Að öðru leyti er vísað til verklýsingar ásamt fyriræla og kröfu framleiðanda um ísetningu og frágang.

Ath - Öll mál eru steypumál

Sjá jafnframt teikningar númer :
200 t.o.m. 227 í mkv. 1: 50 varðandi staðsetningu
300 t.o.m. 303 í mkv. 1: 5 varðandi ísetningu og frágang

D:

C:

B:

A:

BREYTINGAR:

DAGS:

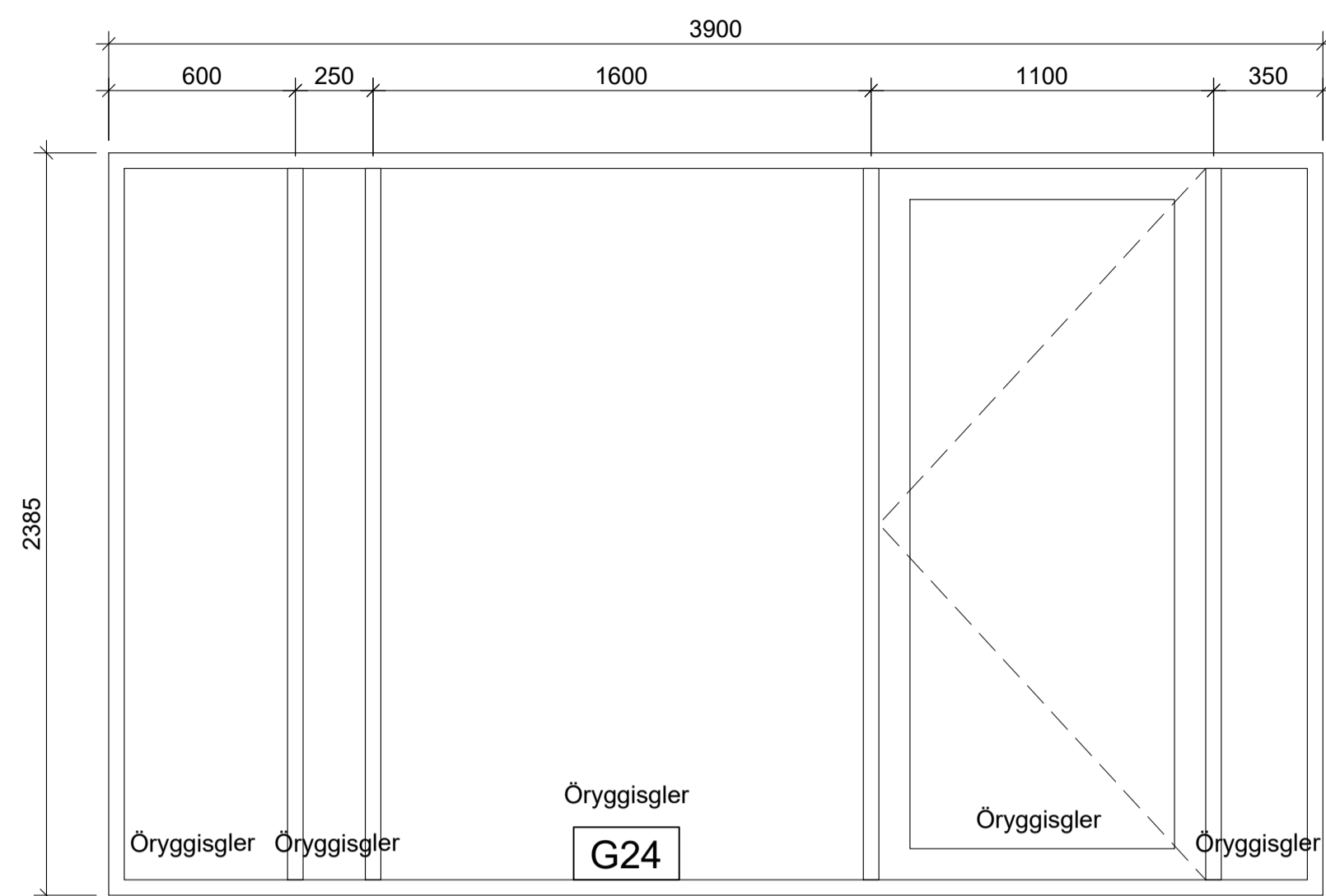

1 stk gluggi með hurð sem opnast inn - öryggisgler

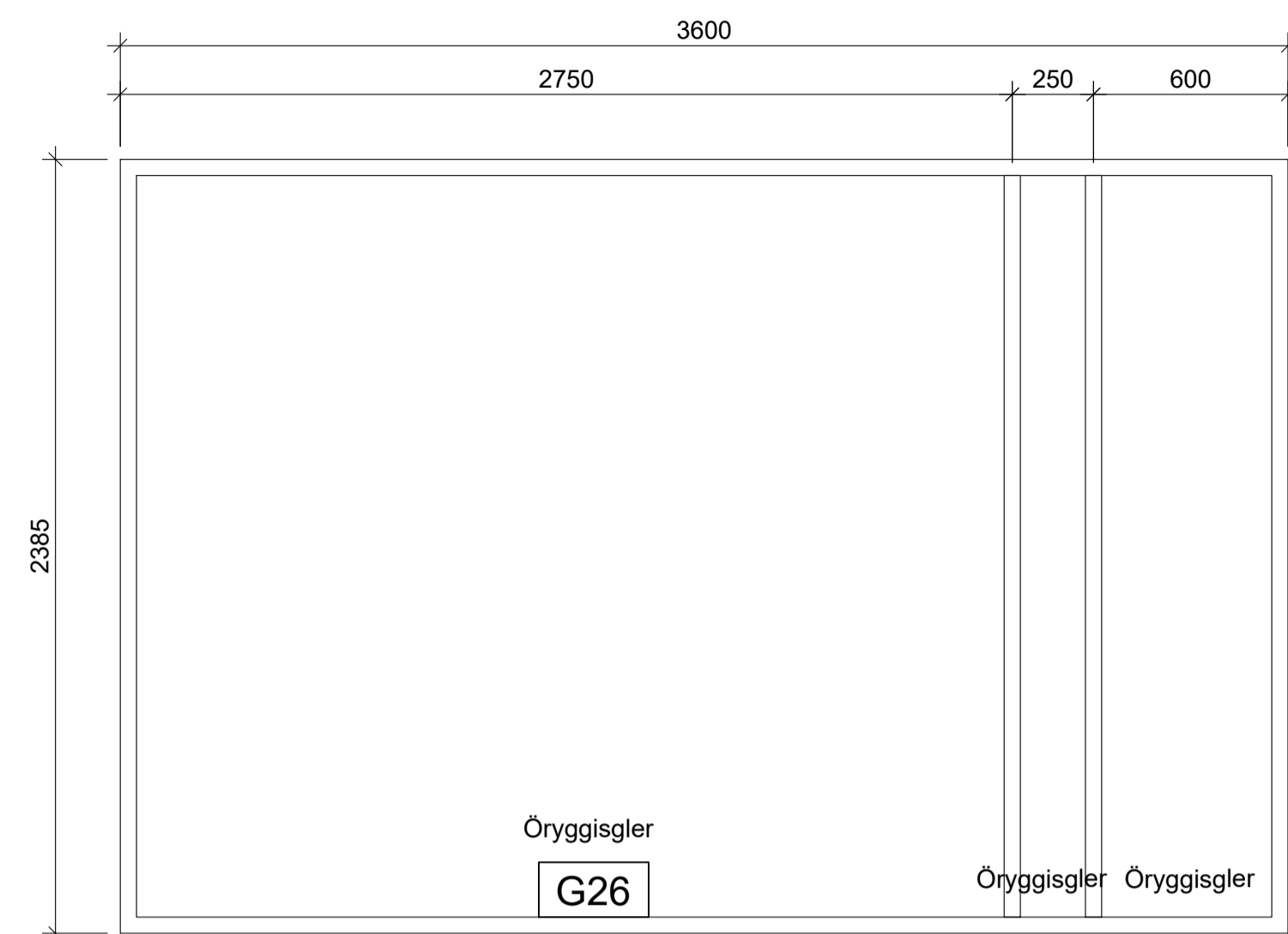

2 stk gluggi - öryggisgler

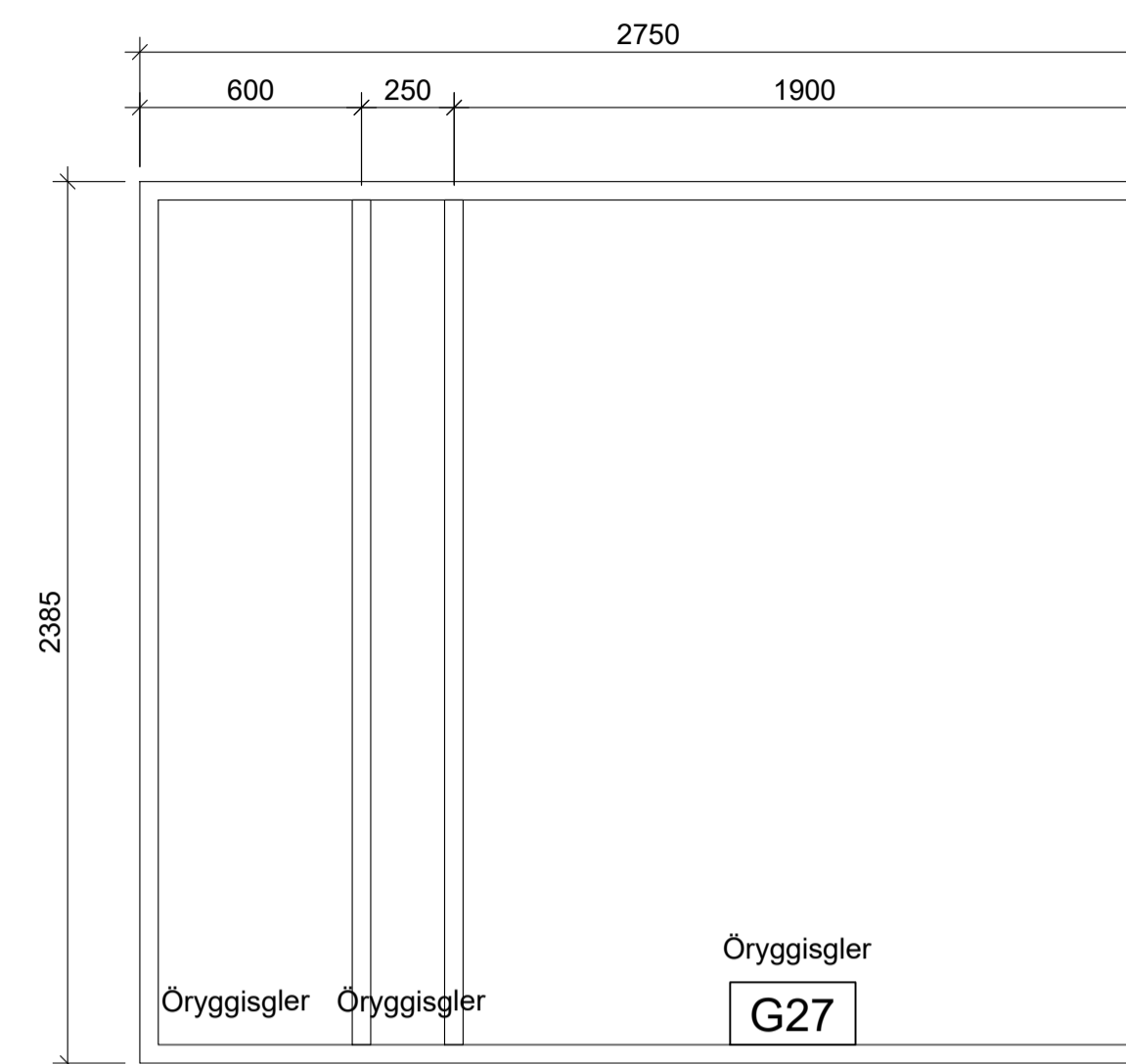

1 stk gluggi - öryggisgler

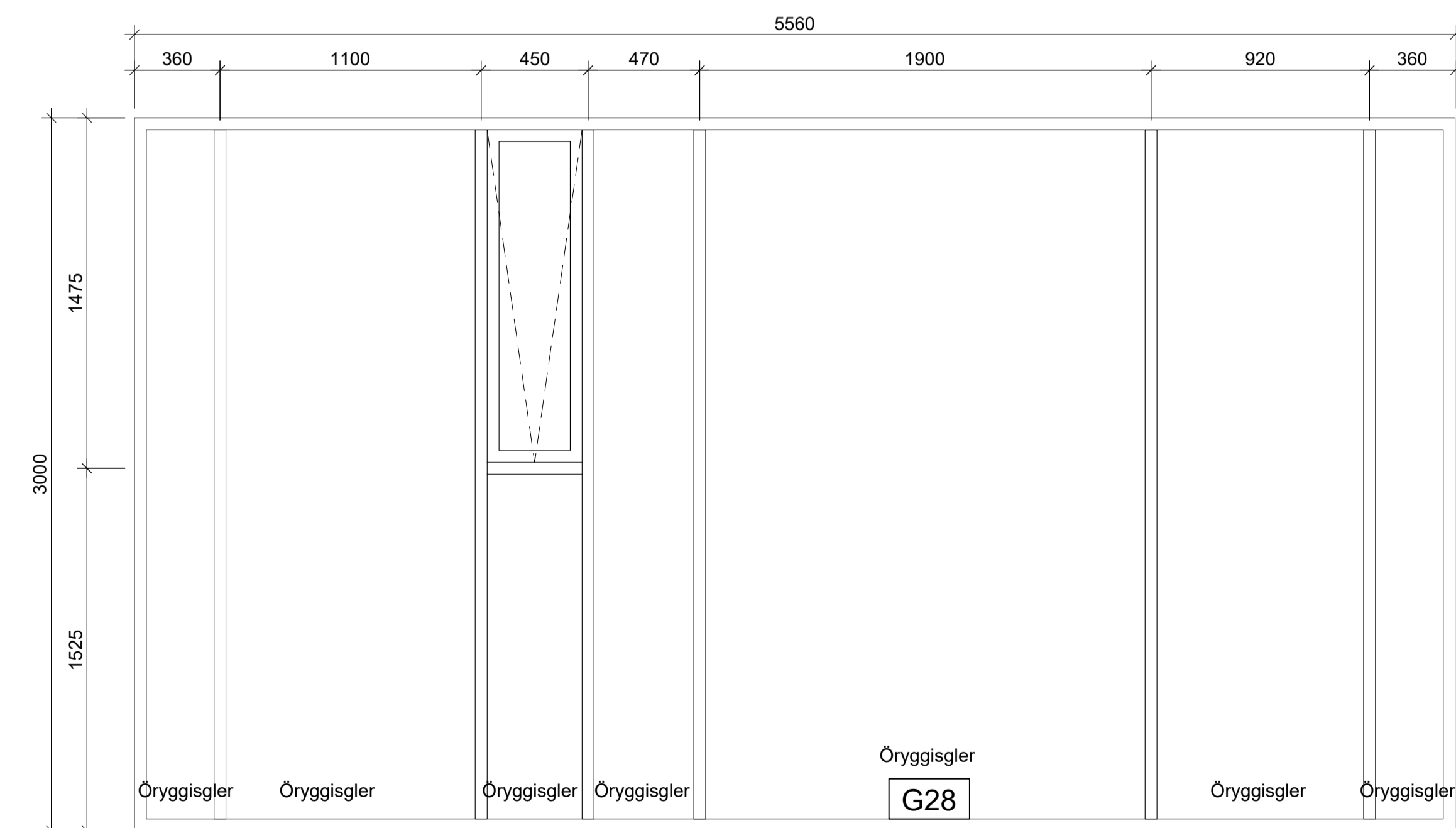

1 stk gluggi með opnanlegu fagi. Öryggisgler í gólfisíðu gleri

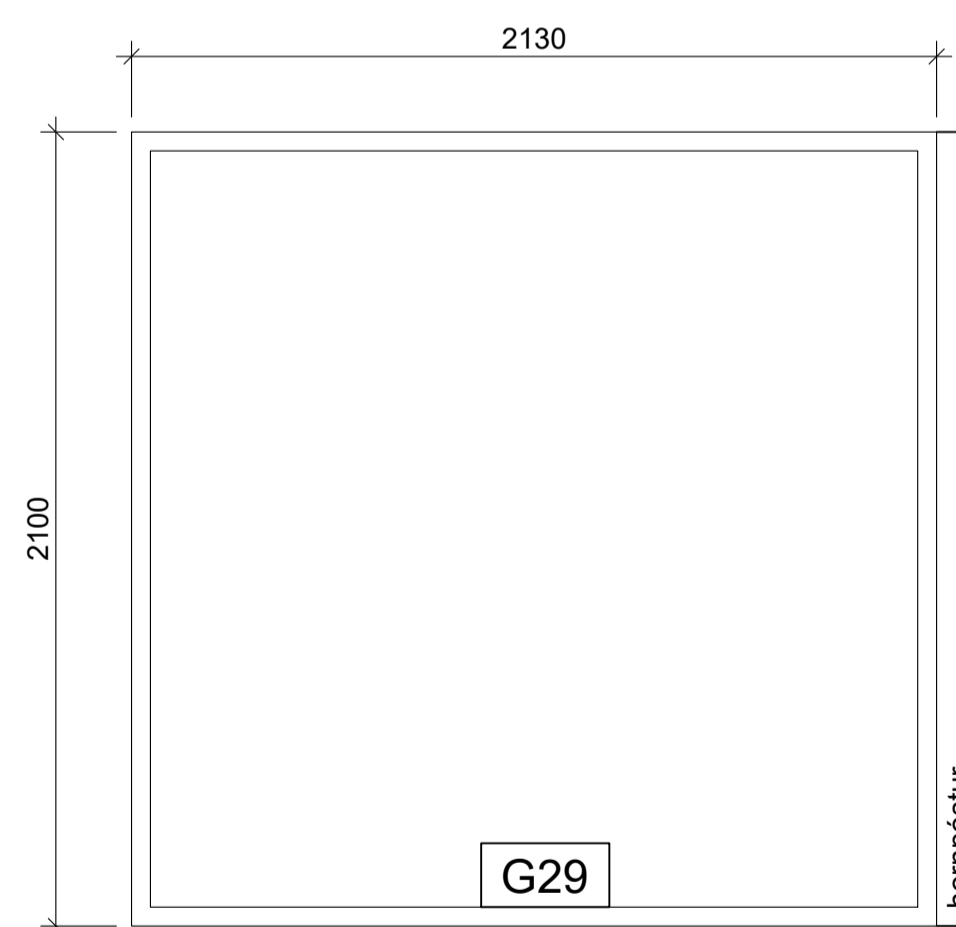

1 stk hornluggi

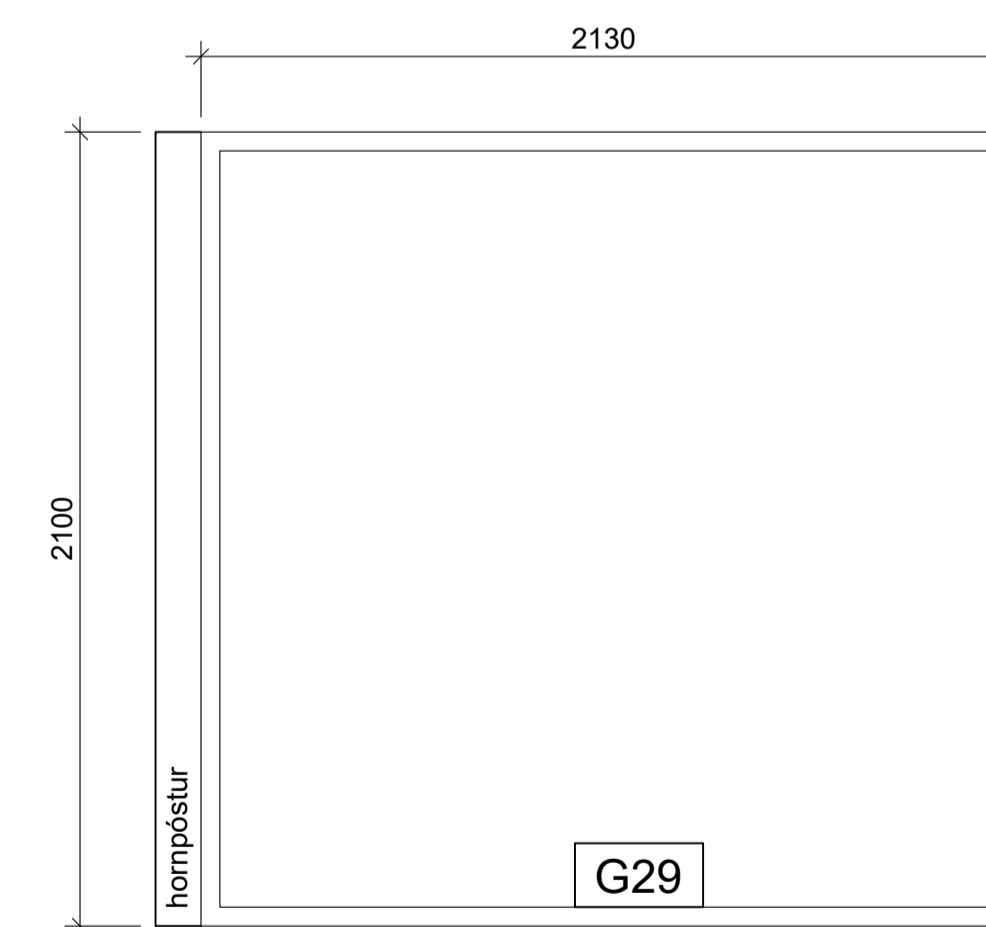

1 stk hornluggi



URRIDAHOLTSSKÓLI GARDABÆ 2. ÁFANGI

VERKTEIKNING	VERK:	URRI 1331
	KVARDI:	1:20
	DAGS:	25.03.22
YFIRLIT	TEIKN:	BÓS/BDB
GLUGGAR & HURÐIR	SKRÁ:	Urr 2.áf-Útllt.dwg

ÚTI INNI

ARKITEKTAR

ÞINGHOLTSSTRÆTI 27 101 REYKJAVÍK
SÍMAR 5527660 & 5627660 FAX 5527661
NETFANG u@ui.is
VEFFANG http://www.ui.is
BALDUR Ó. SVAVARSSON ARKITEKTAR FAI
120357-5149
JÓN ÞÓR HORVALDSSON ARKITEKTAR FAI
021256-7579

A-403

ÚTBODSTEIKNING

MÁ EKKI NÝTA SEM VERKTEIKNINGU

SKÝRINGAR :

Allir gluggar og hurðir verða settir í eftir uppsteypu og skulu vera úr sjálfrenandi álkerfi með rofinni kuldaþrú. Litur álkerfis að utan skal vera grár RAL 7022, hvítur að innan.

Gera skal ráð fyrir flasningum milli glugga úr 2 mm áli. Einnig áfellur yfir fúgu umhverfis glugga, í samræmi við sérhluta á teikningum arkitekta. Áfellur skulu vera nákvæmlega samlitir gluggakerfinu.

Málsetningar hér eru stíft ljósmál steypu. Gera skal ráð fyrir 10-15 mm fúgu milli gluggakarms að steypu opi umhverfis, í samræði við verkataka. Gluggaframléiðandi skal sannreyna mál á byggingarstað áður en smíði glugga hefst. Hann skal gera eigin framléiðsluteikningar sem samþykktar skulu af verkkaupa áður en smíði þeirra hefst.

Þetta skal og kitta með öllum glugga og hurðakörnum skv. venju. Gera skal ráð fyrir flasningum til lokunar fúgu, klemmdar í gluggafalsi og ná yfir fúgu, sbr. verkeikningar arkitekta.

Gler verður hefðbundið tvöfalt einangrunargler. Í gólfisíðum gluggum verði samlímt öryggisgler sbr. reglugerðir.

Sólstopp (super silver) gler skal vera í gluggum suður-vestur og austurhlíða.

Vegið meðaltal U-gildis glugga, -karms og glers skal vera 2,0 W/m²k.

Að öðru leyti er vísað til verklýsingar ásamt fyriræla og kröfu framléiðanda um ísetningu og frágang.

Ath - Öll mál eru steypumál

Sjá jafnframt teikningar númer :
200 t.o.m. 227 í mkv. 1:50 varðandi staðsetningu
300 t.o.m. 303 í mkv. 1:5 varðandi ísetningu og frágang

D:

C:

B:

A:

BREYTINGAR:

DAGS:

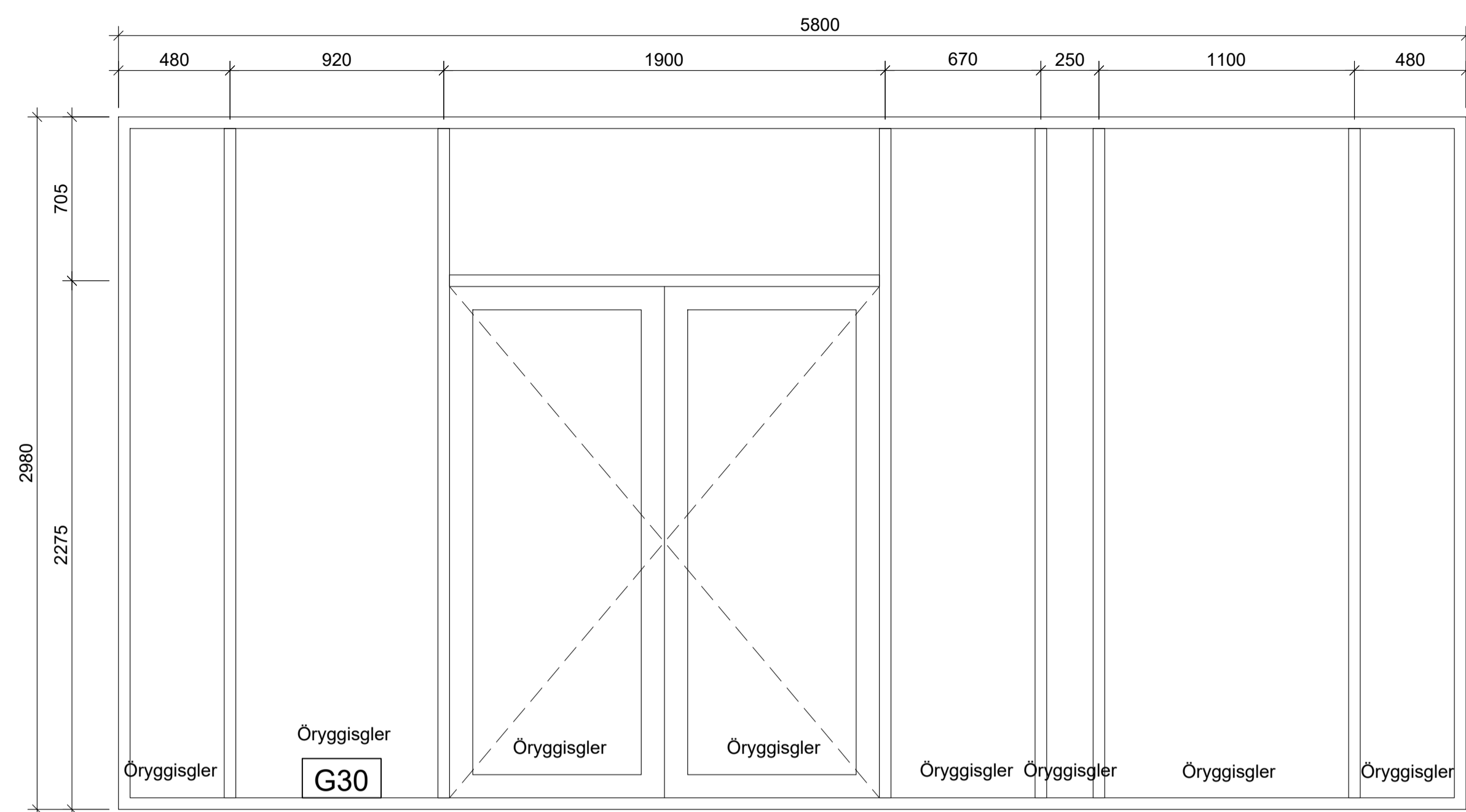

1 stk gluggi m. tvöfaldrí hurð - öryggisgler í gólfisíðu gleri

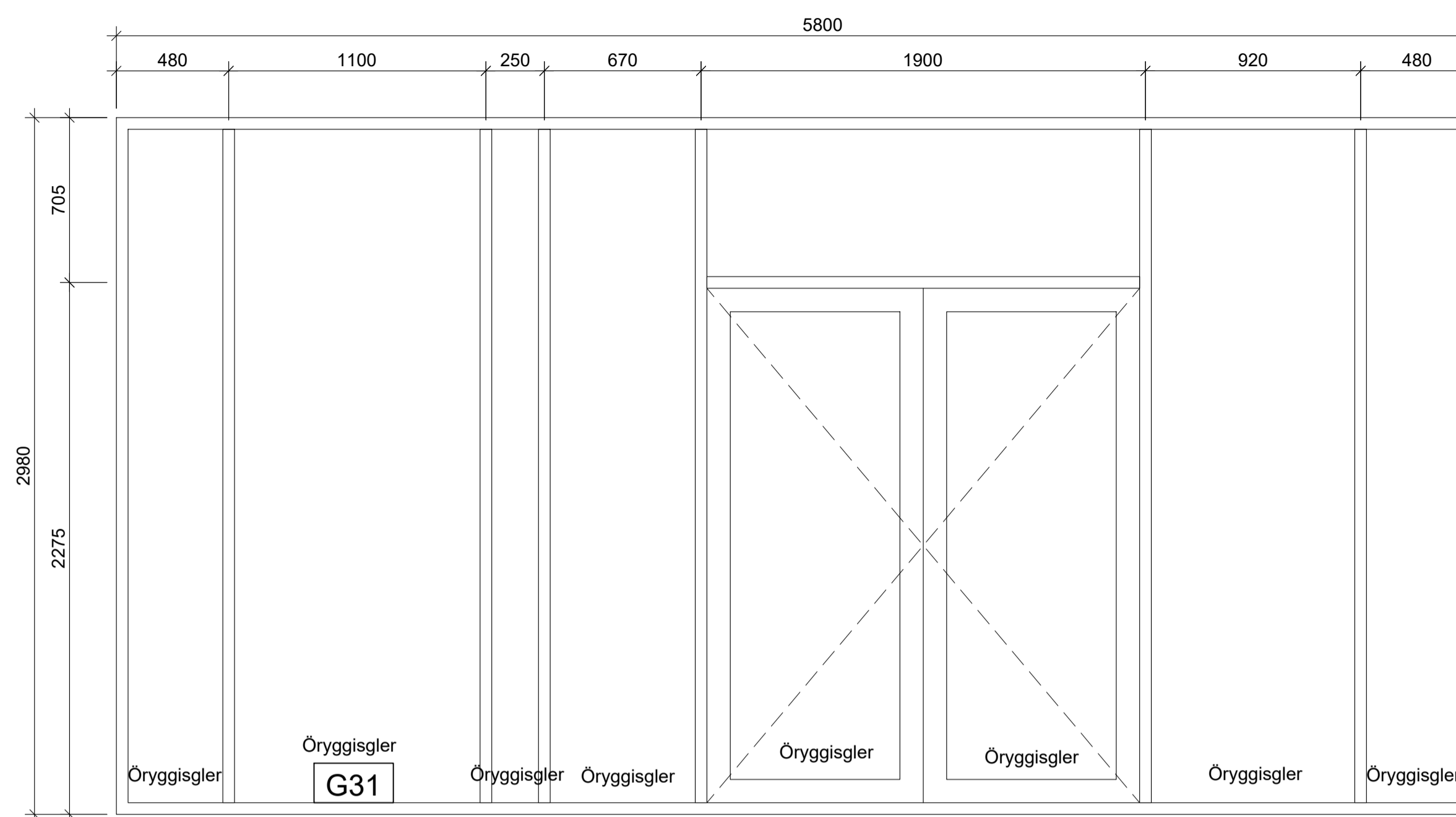
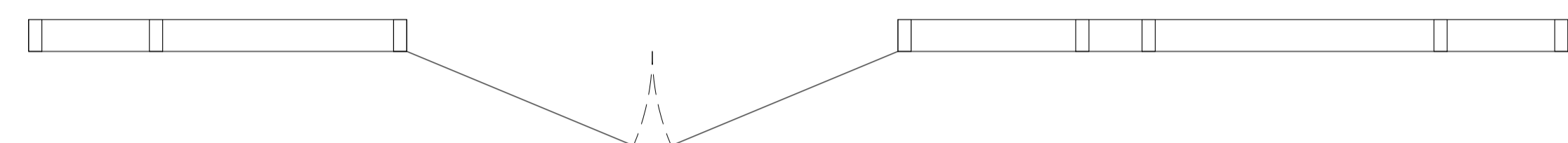

1 stk gluggi m. tvöfaldrí hurð - öryggisgler í gólfisíðu gleri

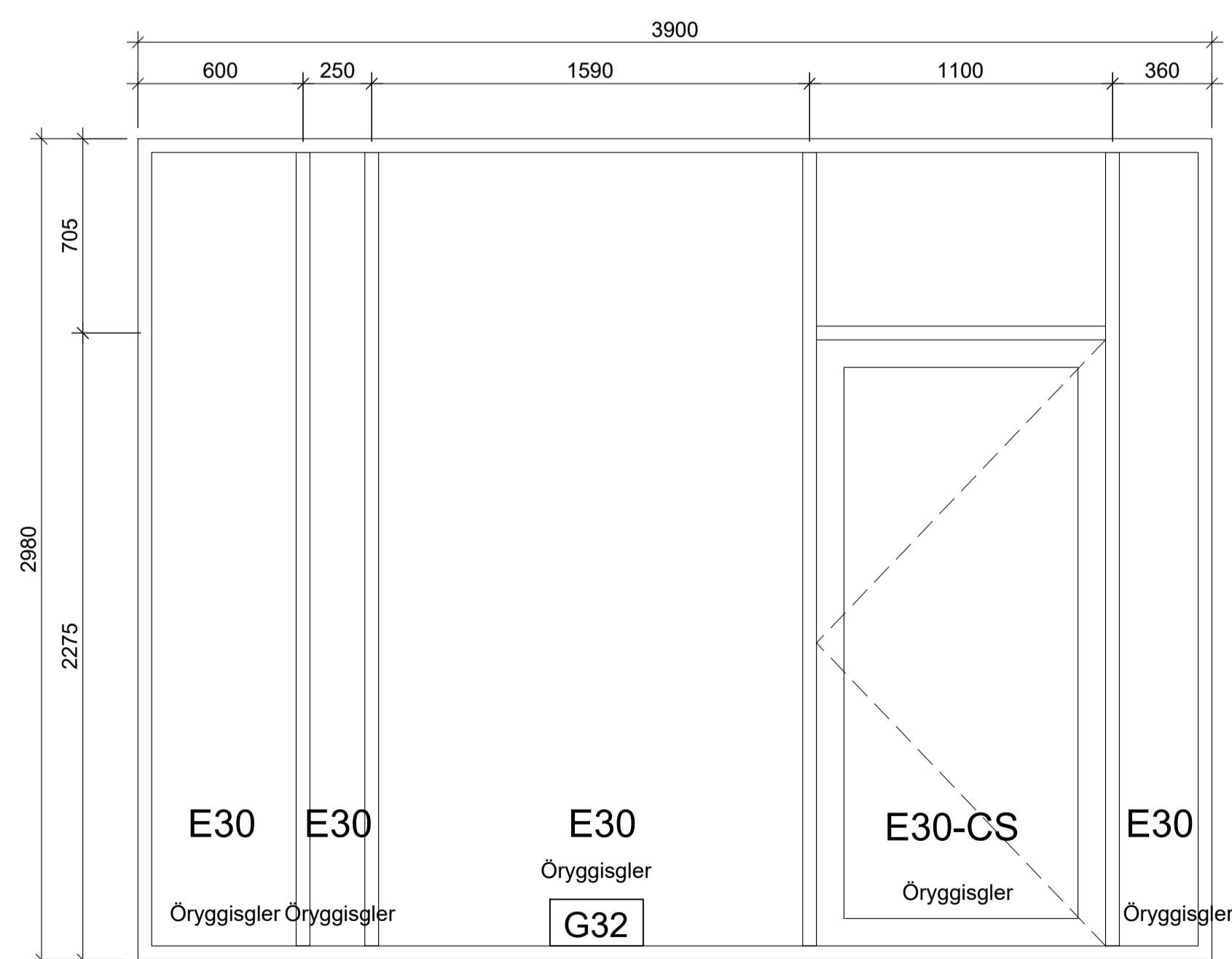
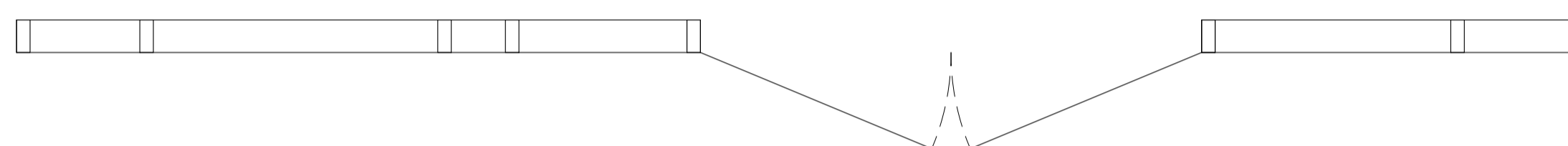

1 stk gluggi með útidyrhurð - opnast út - öryggisgler í gólfisíðu gleri

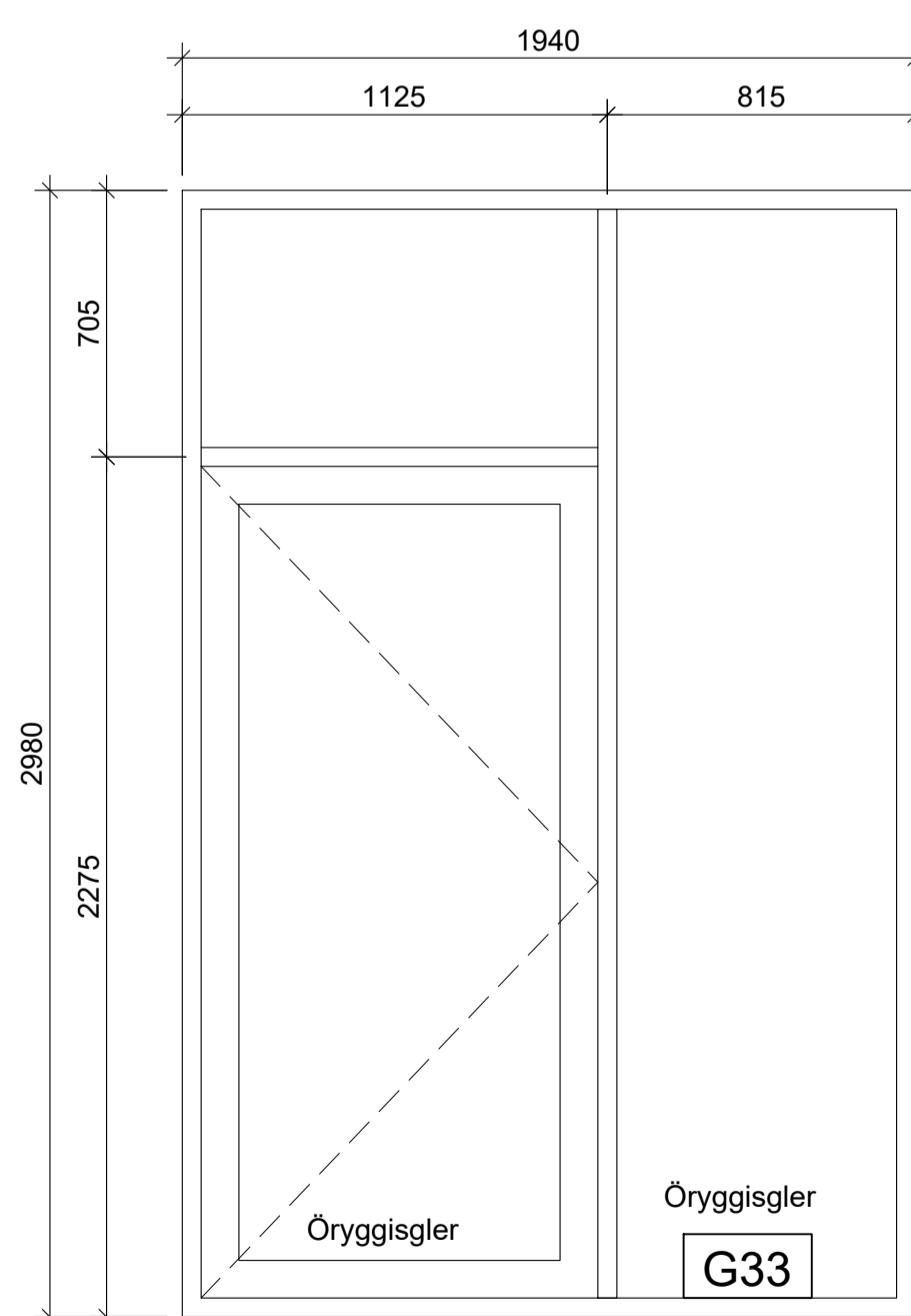
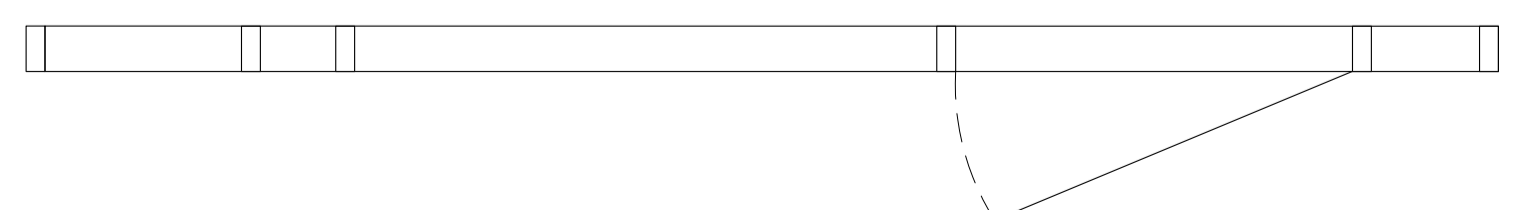

1 stk gluggi með útidyrhurð - opnast út - öryggisgler í gólfisíðu gleri

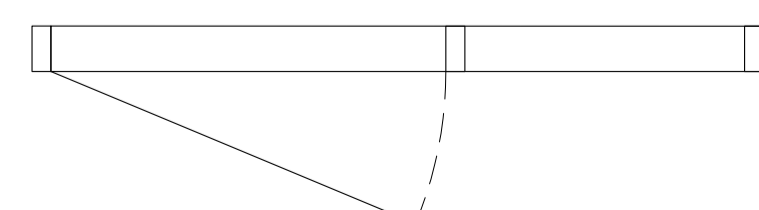

URRIDAHOLTSSKÓLI GARDABÆ 2. ÁFANGI

VERKTEIKNING VERK: URRÍ 1331
KVARÐI: 1:20
DAGS: 25.03.22

YFIRLIT TEIKN: BÓS/BDB
GLUGGAR & HURÐIR SKRÁ: Urrí 2.áf-Útill.dwg

ÚTI INNI

ARKITEKTAR

ÞINGHOLTSTRÆTI 27 101 REYKJAVÍK
SÍMAR 5527660 & 5627660 FAX 5527661
NETFANG u@ui.is
VEFFANG http://www.ui.is

BALDUR Ó. SVAVARSSON ARKITEKTAR FAI
120357-5149

JÓN ÞÓR HORVALDSSON ARKITEKTAR FAI
021256-7579

A-404

ÚTBODSTEIKNING

MÁ EKKI NÝTA SEM VERKTEIKNINGU

SKÝRINGAR :

Allir gluggar og hurðir verða settir í eftir uppsteypu og skulu vera úr sjálfdrænandi álkerfi með rofinni kuldaþró. Litur álkerfis að utan skal vera grár RAL 7022, hvítur að innan.

Gera skal ráð fyrir flasnigum milli glugga úr 2 mm áli. Einnig áfelltur yfir fúgur umhverfis glugga, í samræmi við sérhluta á teikningum arkitekta. Áfelltur skulu vera nákvæmlega samlitir gluggakerfinu.

Málsetningar hér eru stíft ljósmál steypu. Gera skal ráð fyrir 10-15 mm fúgu milli gluggakarms að steypu opi umhverfis, í samræði við verkataka. Gluggaframleiðandi skal sannreyna mál á byggingarstað áður en smíði glugga hefst. Hann skal gera eigin framleiðsluteikningar sem samþykktar skulu af verkkaupa áður en smíði þeirra hefst.

Þetta skal og kitta með öllum glugga og hurðakörmum skv. venju. Gera skal ráð fyrir flasnigum til lokunar fúgu, klemmdar í gluggafalsi og ná yfir fúgu, sbr. verkeikningar arkitekta.

Gler verður hefðbundið tvöfalt einangrunargler. Í gólfstöðum gluggum verði samlímt öryggisgler sbr. reglugerðir.

Sólstopp (super silver) gler skal vera í gluggum suður-vestur og austurhlíða.

Vegjið meðaltal U-gildis glugga, -karms og glers skal vera 2,0 W/m²k.

Að öðru leyti er vísað til verklýsingar ásamt fyriræla og kröfu framleiðanda um ísetningu og frágang.

Ath - Öll mál eru steypumál

Sjá jafnframt teikningar númer :
200 t.o.m. 227 í mkv. 1:50 varðandi staðsetningu
300 t.o.m. 303 í mkv. 1:5 varðandi ísetningu og frágang

D:
C:
B:
A:
BREYTINGAR: DAGS:

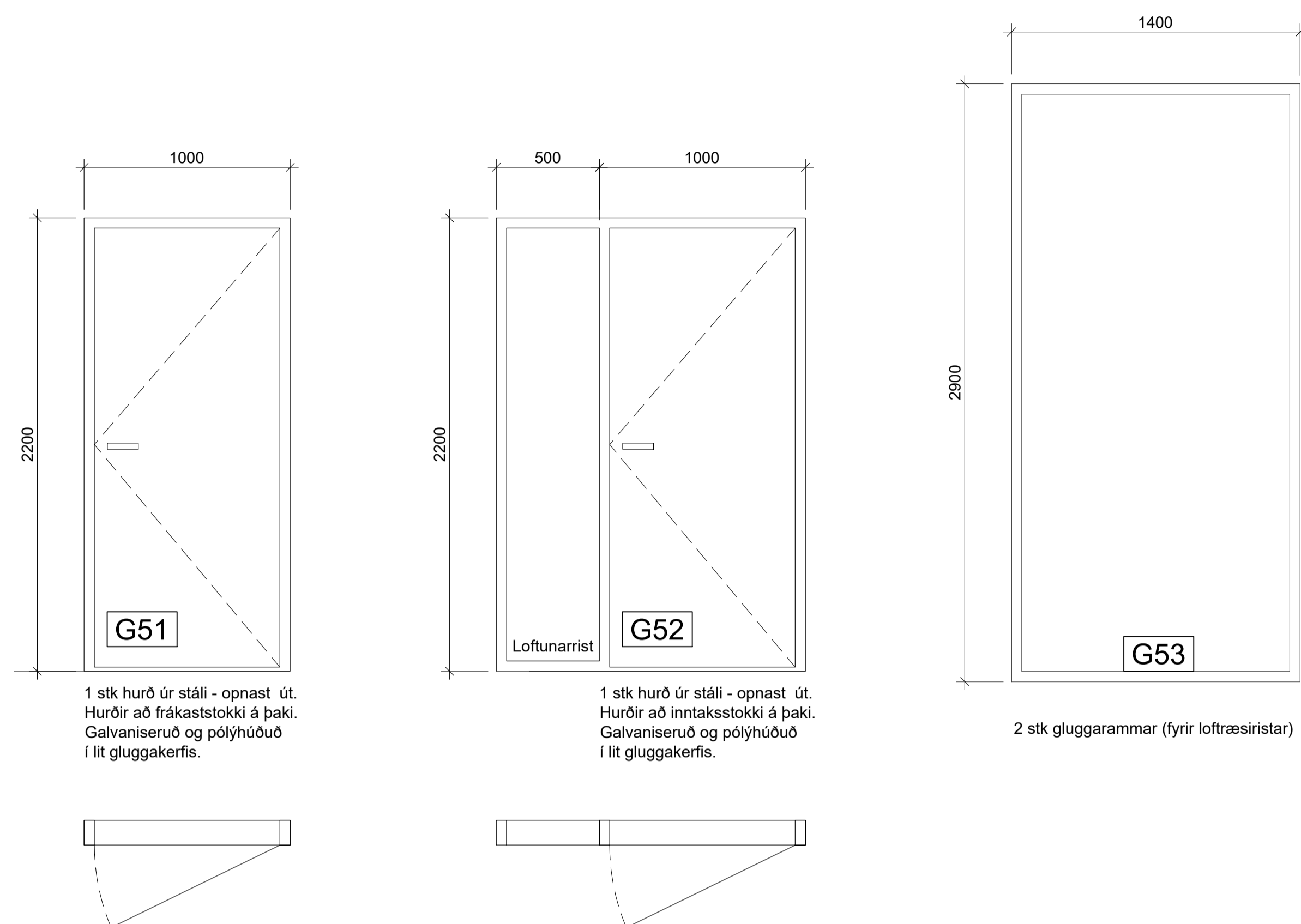

1 stk hurð úr stáli - opnast út. Hurðir að frákaststokki á þaki. Galvaniseruð og pólyhúðuð í lit gluggakerfis.

1 stk hurð úr stáli - opnast út. Hurðir að inntaksstokki á þaki. Galvaniseruð og pólyhúðuð í lit gluggakerfis.

2 stk gluggarammar (fyrir loftræsiristar)

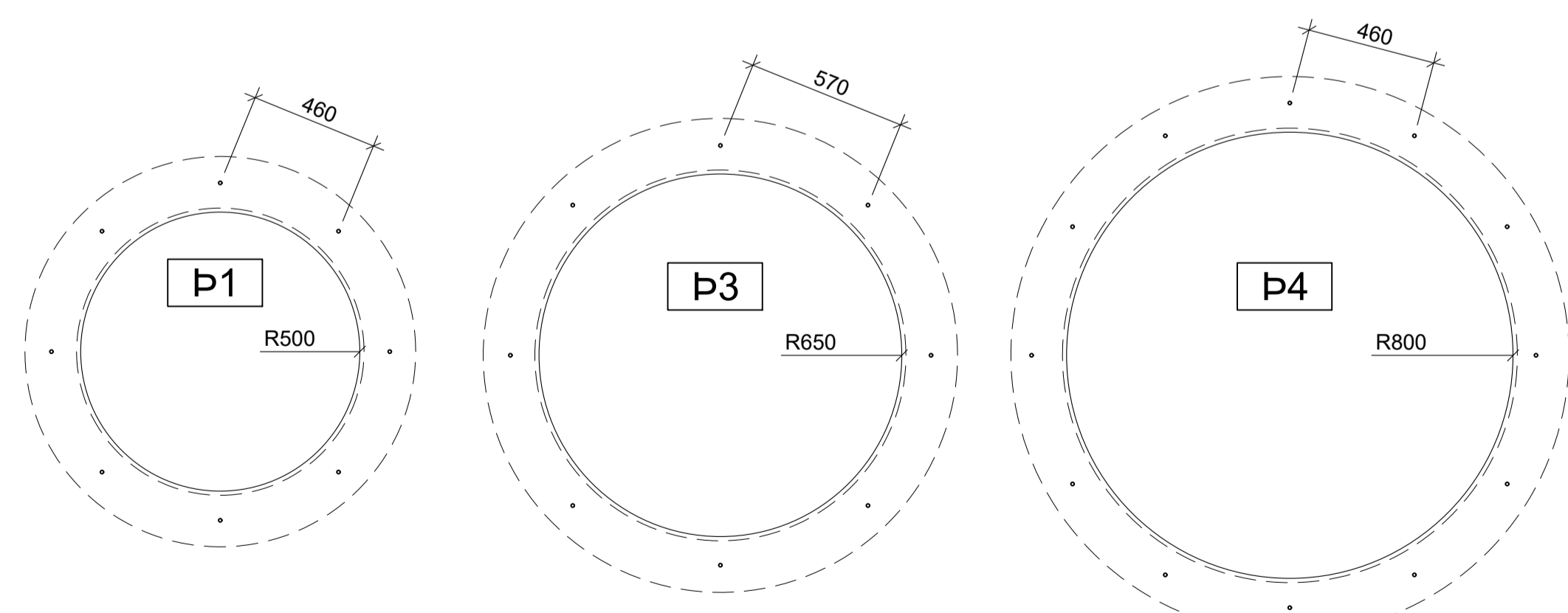
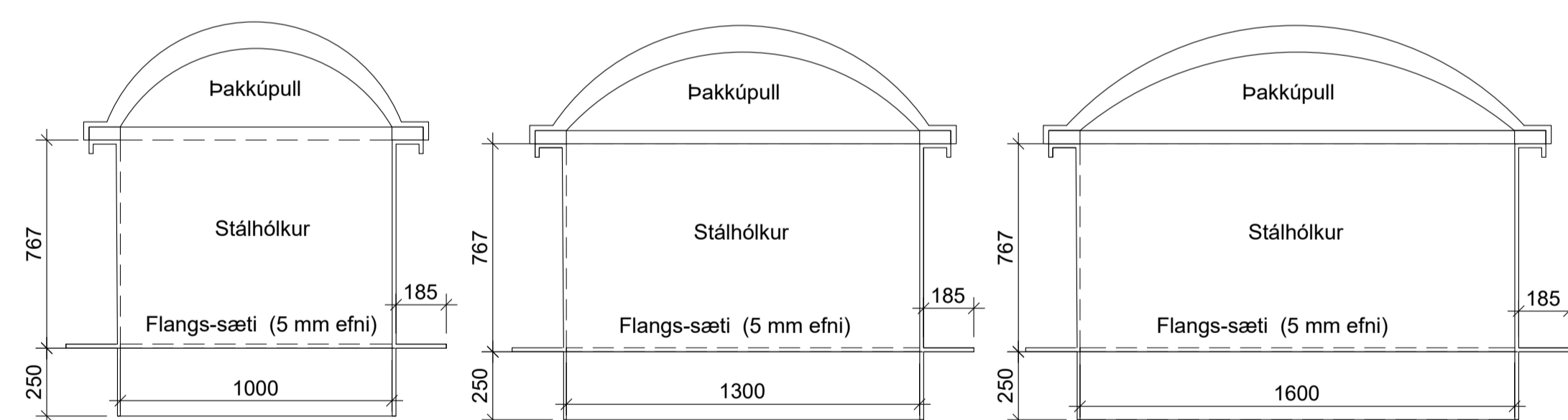

9 stk ofanljóskúpull og stálfóðring

2 stk ofanljóskúpull og stálfóðring

3 stk ofanljóskúpull og stálfóðring

URRIDAHOLTSSKÓLI GARDABÆ 2. ÁFANGI

VERKTEIKNING VERN: URRÍ 1331
KVARÐI: 1:20
DAGS: 25.03.22
YFIRLIT TEIKN: BÓS/BDB
GLUGGAR & HURÐIR SKRÁ: Urrí 2.áf-Útill.dwg

ÚTI INNI

ARKITEKTAR

ÞINGHOLTSSTRÆTI 27 101 REYKJAVÍK
SÍMAR 5527660 & 5627660 FAX 5527661
NETFANG u@ui.is
VEFFANG http://www.ui.is
BALDUR Ó. SVAVARSSON ARKITEKTAR FAI
120357-5149
JÓN ÞÓR HORVALDSSON ARKITEKTAR FAI
021256-7579

A-405

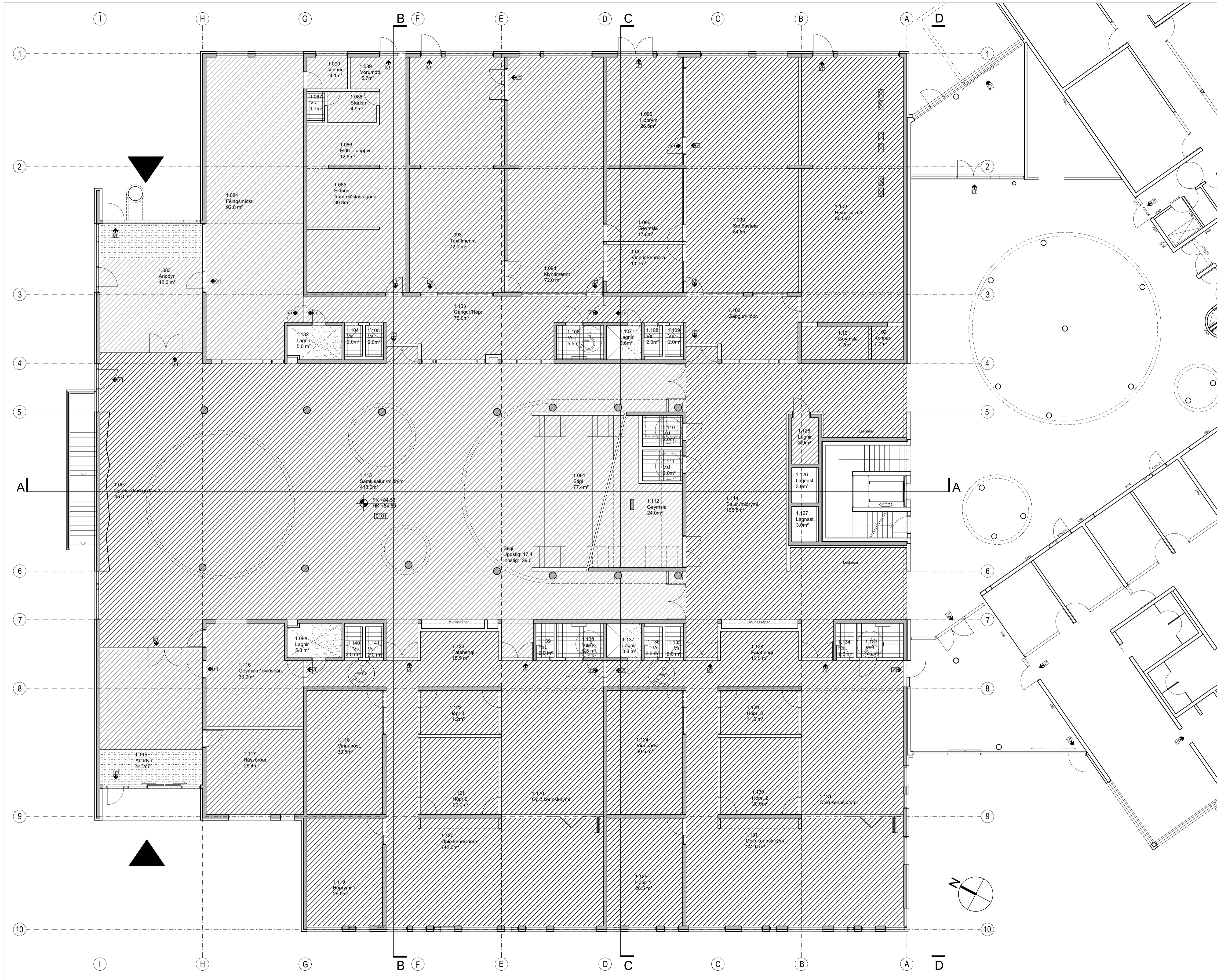

ÚTBODSTEIKNING

MÁ EKKI NÝTA SEM VERKTEIKNINGU

SKÝRINGAR:

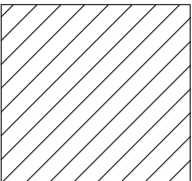
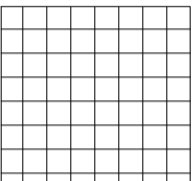
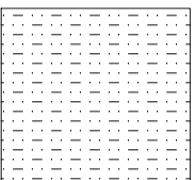
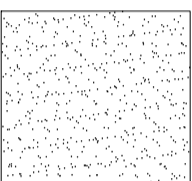
-  Dúktlög gólf
-  Flísalög gólf
-  Burstamotta - lakkað undir
-  Lökkuð gólf

C:
B:
A:
BREYTINGAR: _____ DAGS: _____

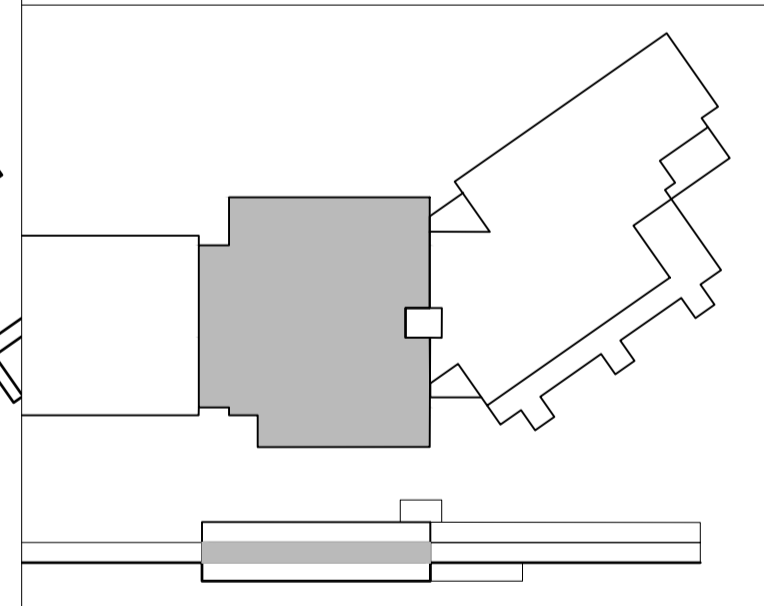

URRÍÐAHLTSSKÓLI GARDABÆ 2. ÁFANGI
VERKTEIKNING
GÓLFEFNAYFIRLIT
1. HÆÐ

VERK: URRÍ 1331
KVARDI: 1.100
DAGS: 25.03.22
TEIKN: BÓS
SKRÁ: Urrí 2.áf-Áðalg.dwg

ÚTI INNI

ARKITEKTAR

ÞINGHOLTSSTRÆTI 27 101 REYKJAVÍK
SÍMAR 5527660 & 5627660 FAX 5527661
NETFANG veffang ui@ui.is
http://www.ui.is
BALDUR Ó. SVAVARSSON ARKITEKTAR FAI
120357-5149
JÓN ÞÓR ÞORVALDSSON ARKITEKTAR FAI
021256-7579

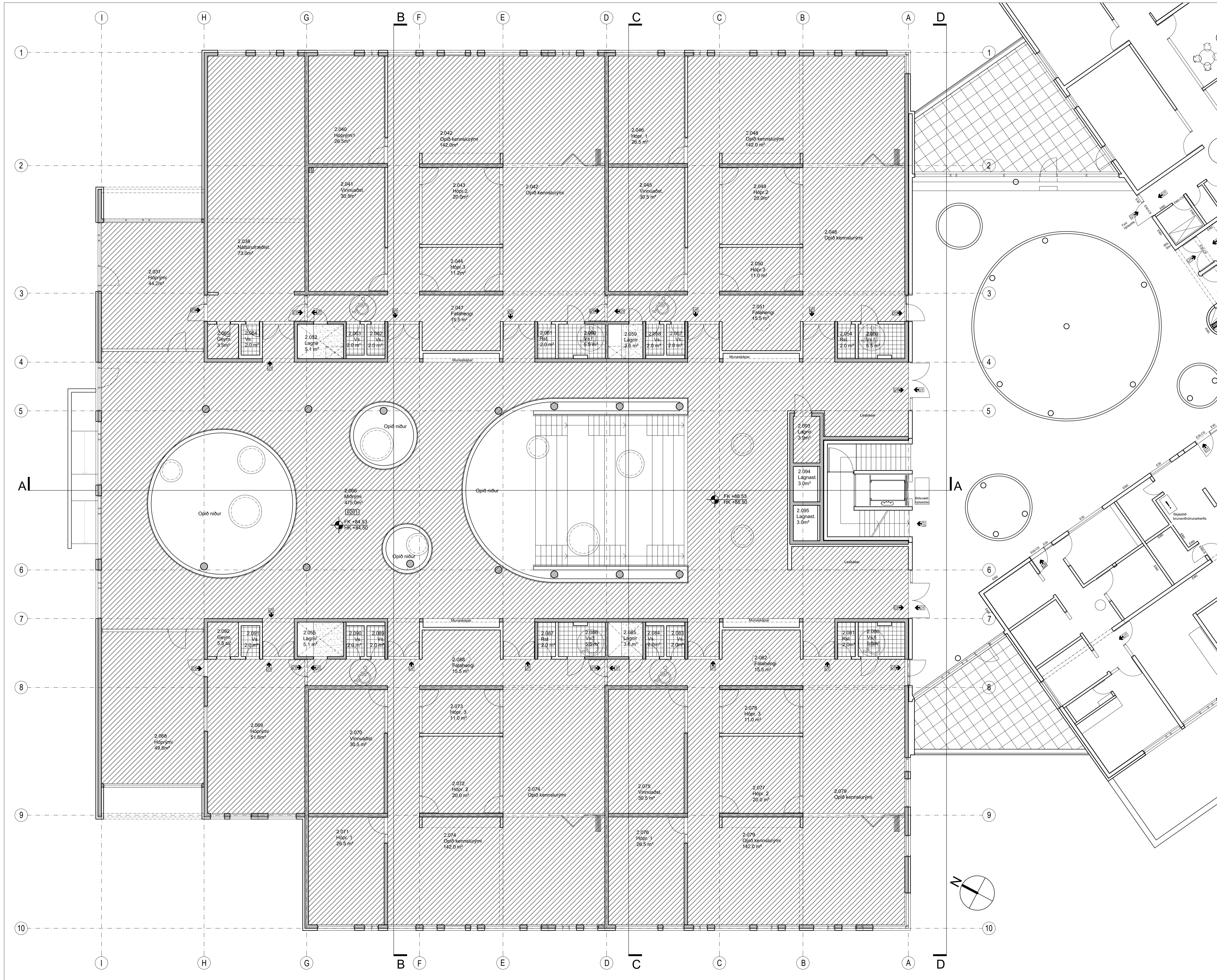

ÚTBODSTEIKNING

MÁ EKKI NÝTA SEM VERKTEIKNINGU

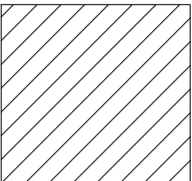
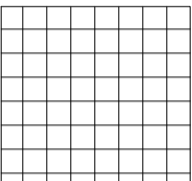
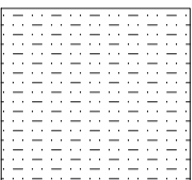
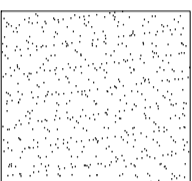
- SKÝRINGAR:
-  Dúktögó gólf
 -  Flísalögó gólf
 -  Burstamotta - lakkað undir
 -  Lökkúð gólf

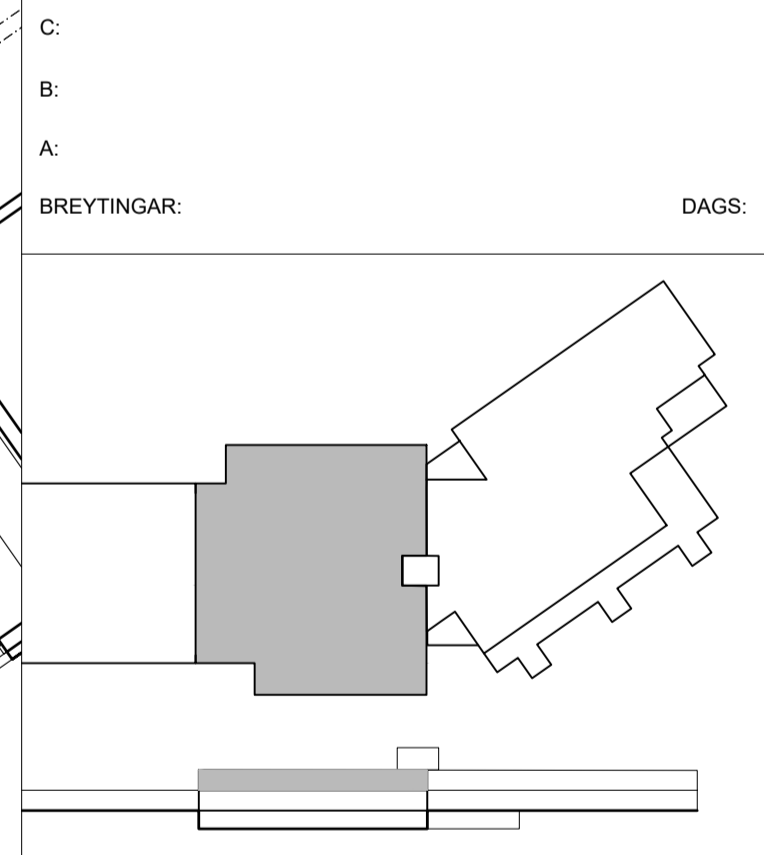

URRIDAHOLTSSKÓLI GARDABÆ 2. ÁFANGI
 VERKTEIKNING
 GÓLFEFNAYFIRLIT
 2. HÆÐ

VERK: URRÍ 1331
 KVARDI: 1.100
 DAGS: 25.03.22
 TEIKN: BÓS
 SKRÁ: Urrí 2.áfang.dwg

ÚTI INNI
ARKITEKTAR

ÞINGHOLTSSTRÆTI 27 101 REYKJAVÍK
 Símar 5527660 & 5627660 FAX 5527661
 NETFANG: ui@ui.is
 VEFFANG: <http://www.ui.is>

BALDUR Ó. SVAVARSSON ARKITEKTAR FAI
 120357-5149

JÓN ÞÓR ÞORVALDSSON ARKITEKTAR FAI
 021256-7579

A-502

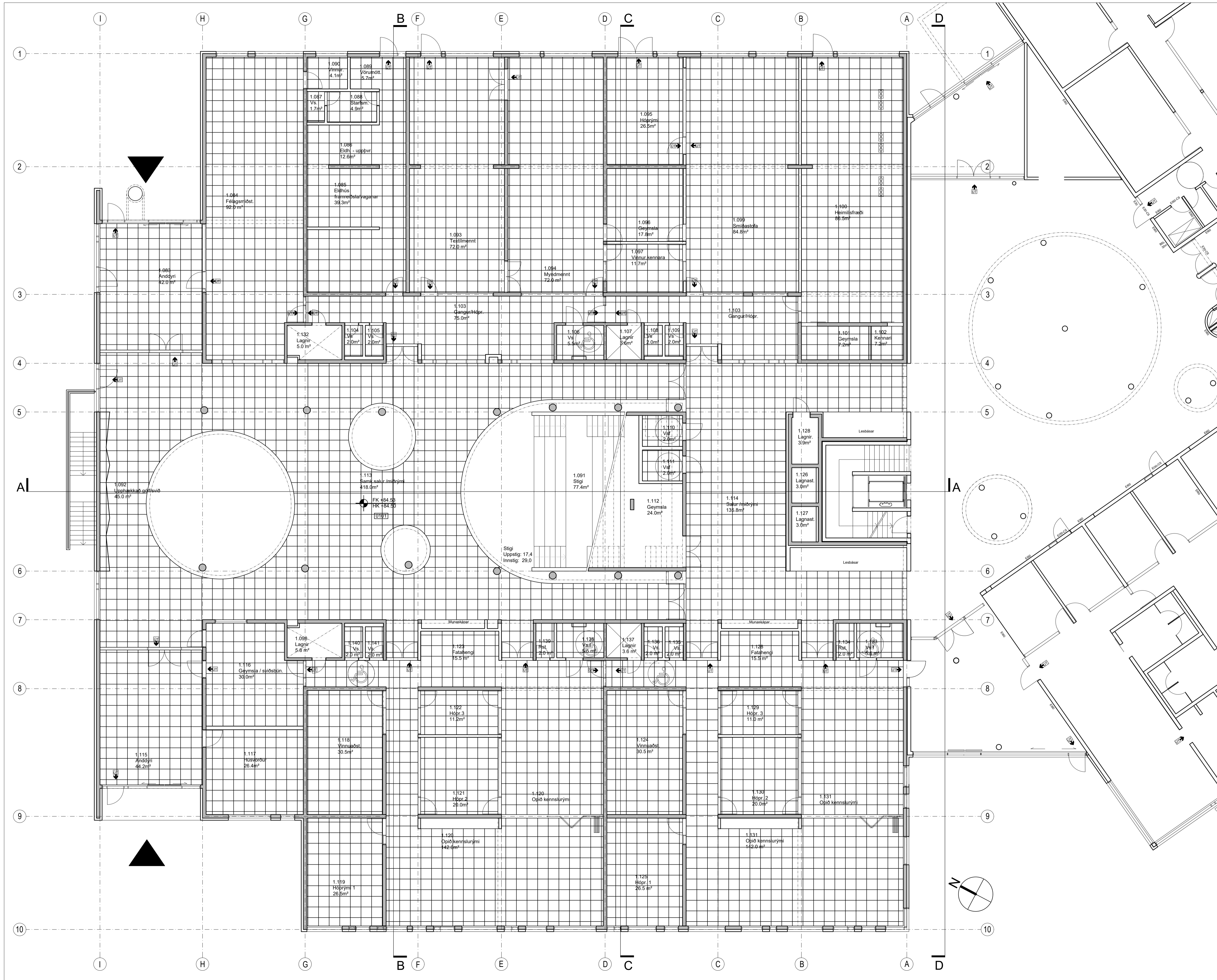

ÚTBOÐSTEIKNING

MÁ EKKI NÝTA SEM VERKTEIKNINGU

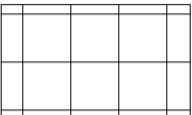
SKÝRINGAR:
 600 x 600mm kerfisloft
 Hljóðdempandi plötur
 Sjá verklýsingu

C:
 B:
 A:
 BREYTINGAR: _____ DAGS: _____

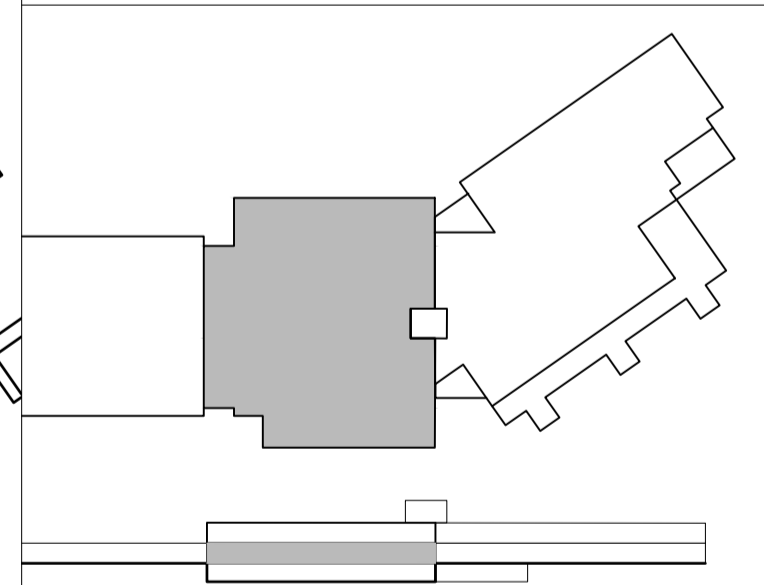

URRÍÐAHOLTSSKÓLI GARÐABÆ 2. ÁFANGI
 VERKTEIKNING
 LOFTAYFIRLIT
 1. HÆÐ

VERK: URRÍ 1331
 KVARDI: 1.100
 DAGS: 25.03.22
 TEIKN: BÓS
 SKRÁ: Urrí 2.áf.-A04lg.dwg

ÚTI INNI

ARKITEKTAR

ÞINGHOLTSSTRÆTI 27 101 REYKJAVÍK
 Símar 5527660 & 5627660 FAX 5527661
 NETFANG: ut@ui.is
 VEFFANG: http://www.ui.is
 BALDUR Ó. SVAVARSSON ARKITEKTAR FAI
 120357-5149
 JÓN ÞÓR ÞORVALDSSON ARKITEKTAR FAI
 021256-7579

ÚTBODSTEIKNING

MÁ EKKI NÝTA SEM VERKTEIKNINGU

SKÝRINGAR:

600 x 600mm kerfisloft
Hljóðdempandi plötur
Sjá verklýsingu

BREYTINGAR:
C:
B:
A:

DAGS:

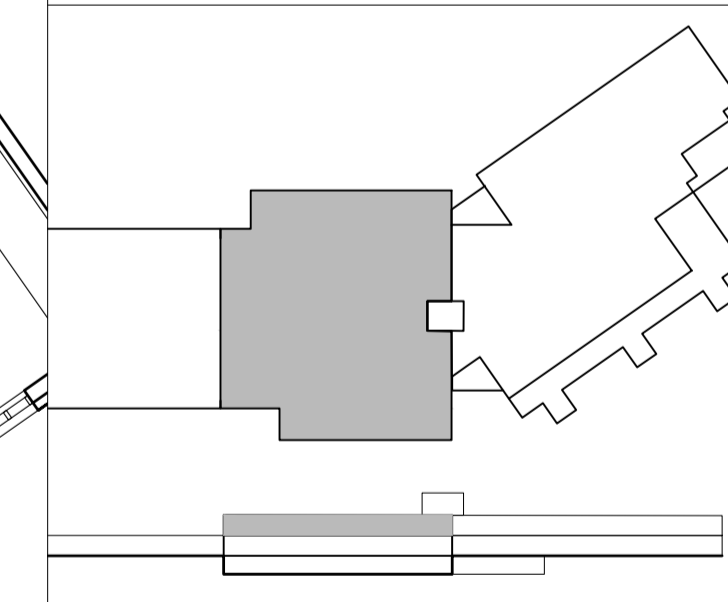

URRÍÐAHOLTSSKÓLI GARÐABÆ 2. ÁFANGI

VERKTEIKNING

VERK: URRÍ 1331

KVARDI: 1.100

DAGS: 25.03.22

LOFTAYFIRLIT

TEIKN: BÓS

2. HÆÐ

SKRÁ: Urrí 2.áf-Adalg.dwg

ÚTI INNI
ARKITEKTAR

ÞINGHOLTSSTRÆTI 27
SÍMAR 5527660 & 5627660
NETFANG
VEPFRANG

101 REYKJAVÍK
FAX 5527661
uí@ui.is
http://www.ui.is

BALDUR Ó. SVAVARSSON
120357-5149

ARKITEKTAR FAI

JÓN ÞÓR ÞORVALDSSON
021256-7579

ARKITEKTAR FAI

A-504

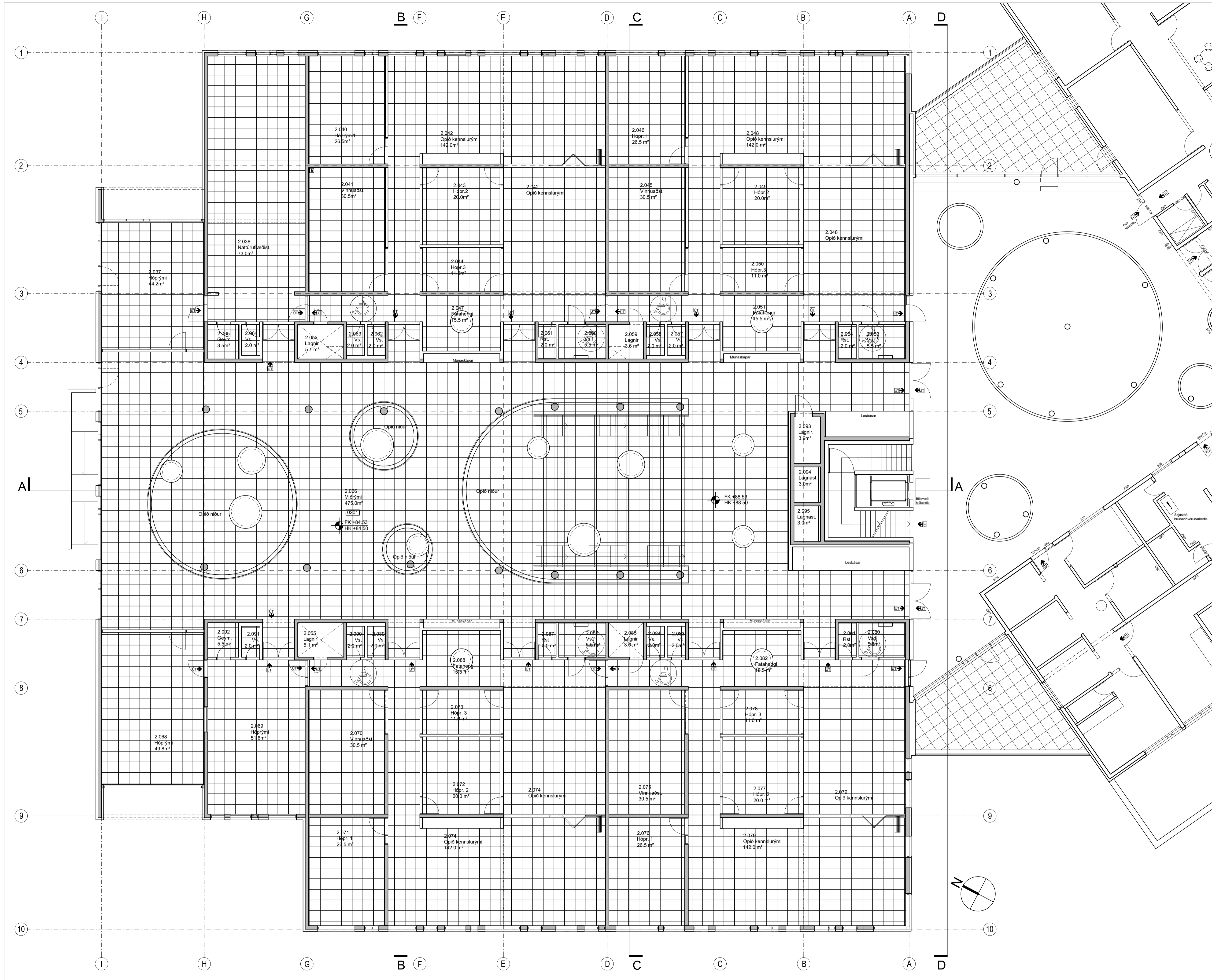

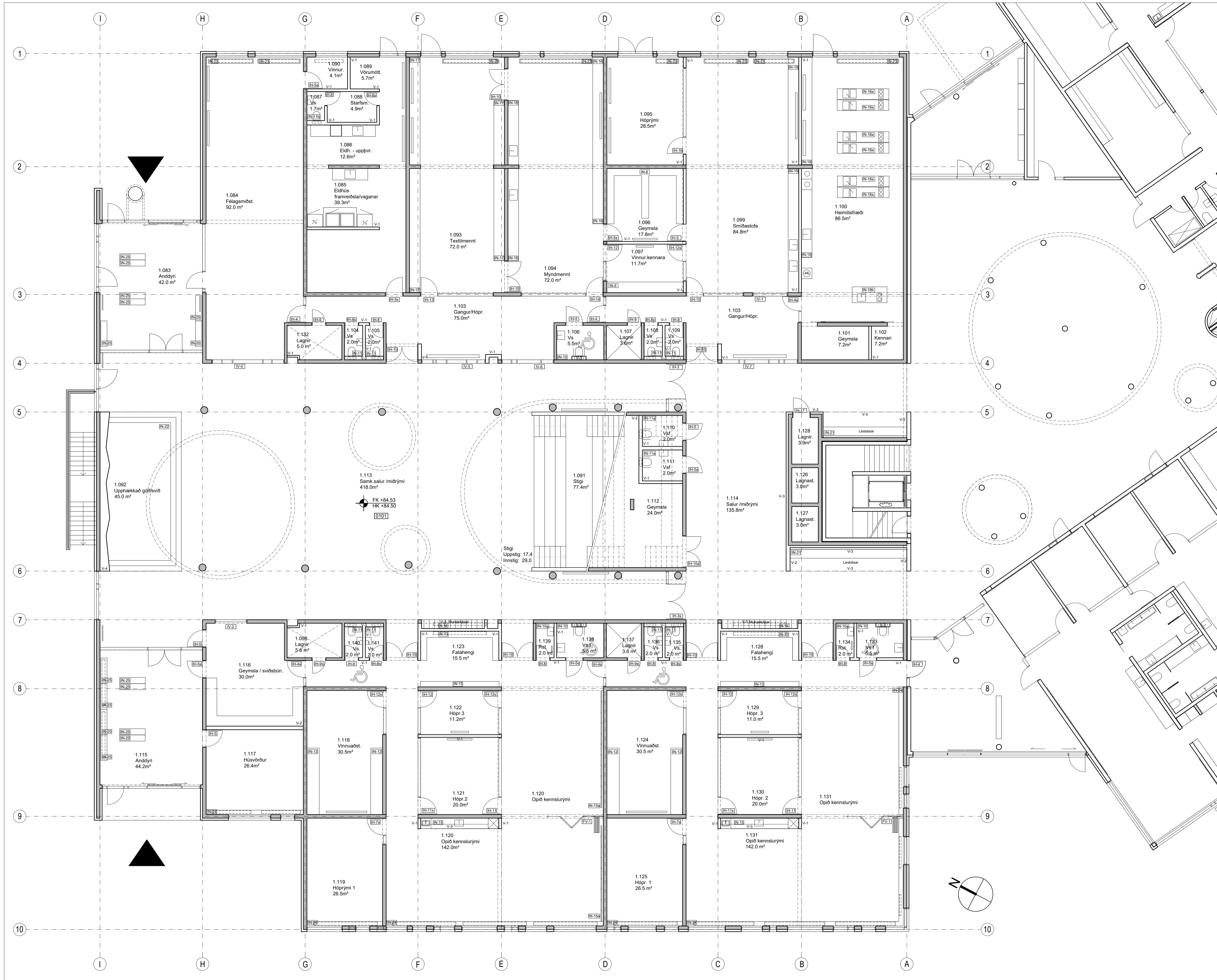

Teikningayfirlit
innréttinga, hurða og veggja:

HA-8 handrið - trappa	A-508
HA-9 handrið - gólfop	A-509
IN-8 geymsla, skjöl	A-510
IN-9 vinnurými	A-510
IN-10 snyrtingar	A-511
IN-11 ræstingar	A-511
IN-12 vinnurými kennara	A-512
IN-13 fatahengi	A-513
IN-14 munaskápar	A-513
IN-15 opið kennslurými	A-514
IN-15a veggklæðning	A-514
IN-16 myndmennt	A-515
IN-17 textíl	A-516
IN-18 heimilisfræði	A-517
IN-19 smíðastofa	A-518
IN-20 náttúrufræði	A-518
IN-21 lesbásar	A-519
IN-22 svið	A-519
IN-23 ofnabekkir	A-520
IN-24 sólbekkir	A-520
IN-25 skóhillur	A-513
IH-3 - IH12s	A-521
IH-13 - IH17	A-522
IH-18 - IH21	A-523
IV-1 - IV-3	A-523
IV-4 - IV-7	A-524
FV-1-FV-1s	A-524

C:
B:
A:
BREYTINGAR: DAGS:

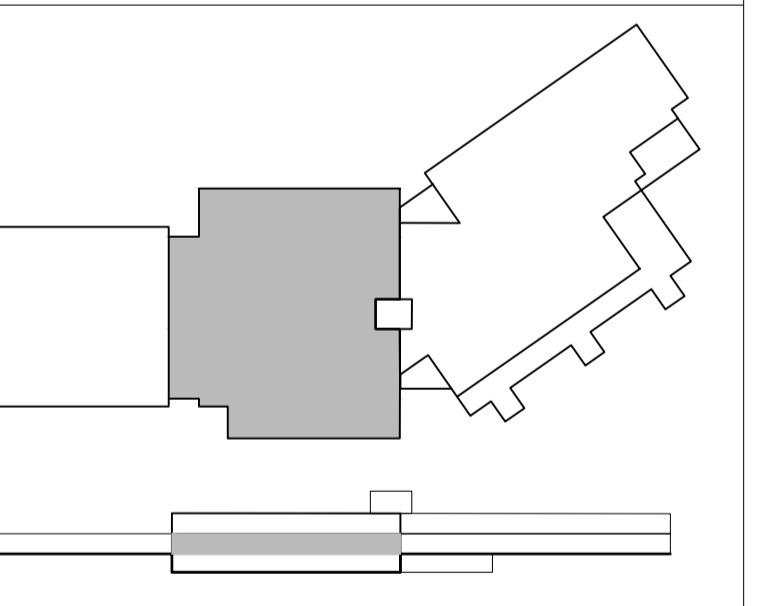

URRÍÐAHOLTSSKÓLI GARÐABÆ 2. ÁFANGI
VERKTEIKNING VERK: URRÍ 1331
KVARDI: 1.100
DAGS: 25.03.22
INNRETTINGAYFIRLIT TEIKN: BÓS
1. HÆÐ SKRÁ: Urrí 2.áf-A0a1g.dwg

ÚTI INNI

ARKITEKTAR
ÞINGHOLTSSTRÆTI 27 101 REYKJAVÍK
SÍMAR 5527660 & 5627660 FAX 5527661
NETFANG ul@uti.is
VEFFANG http://www.uti.is
BALDUR Ó. SVAVARSSON ARKITEKTAR FAÍ
120357-5149
JÓN ÞÓR ÞORVALDSSON ARKITEKTAR FAÍ
021256-7579

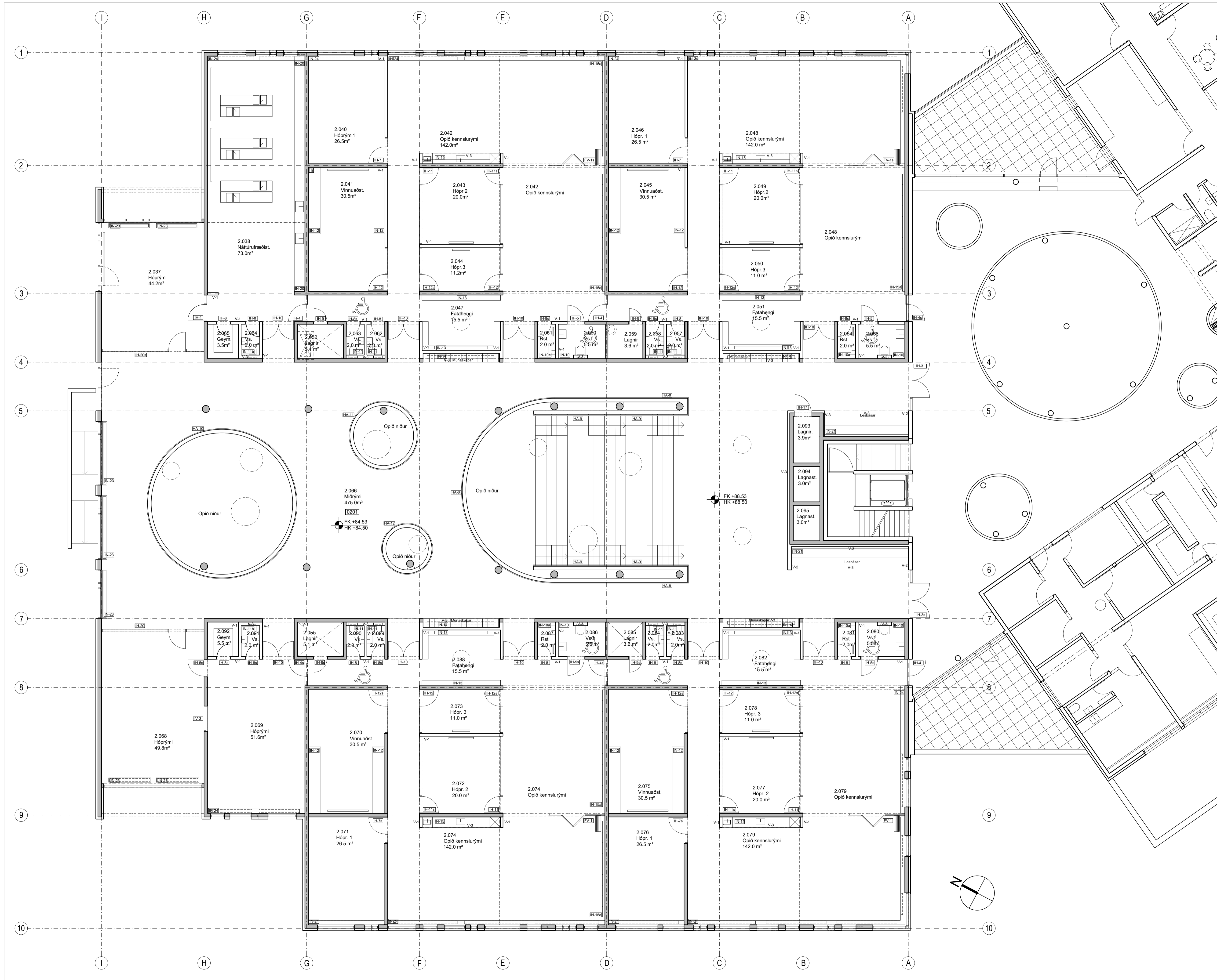

Teikningayfirlit innréttinga, hurða og veggja:

HA-8 handrið - trappa	A-508
HA-9 handrið - gólfop	A-509
IN-8 geymsla, skjöl	A-510
IN-9 vinnurými	A-510
IN-10 snyrtingar	A-511
IN-11 ræstingar	A-511
IN-12 vinnurými kennara	A-512
IN-13 fatahengi	A-513
IN-14 munaskápar	A-513
IN-15 opið kennslurými	A-514
IN-15a veggklæðning	A-514
IN-16 myndmennt	A-515
IN-17 textíl	A-516
IN-18 heimilisfræði	A-517
IN-19 smíðastofa	A-518
IN-20 náttúrufræði	A-518
IN-21 lesbásar	A-519
IN-22 svið	A-519
IN-23 ofnabekkir	A-520
IN-24 sólbekkir	A-520
IN-25 skóhillur	A-513
IH-3 - IH12s	A-521
IH-13 - IH17	A-522
IH-18 - IH21	A-523
IV-1 - IV-3	A-523
IV-4 - IV-7	A-524
FV-1-FV-1s	A-524

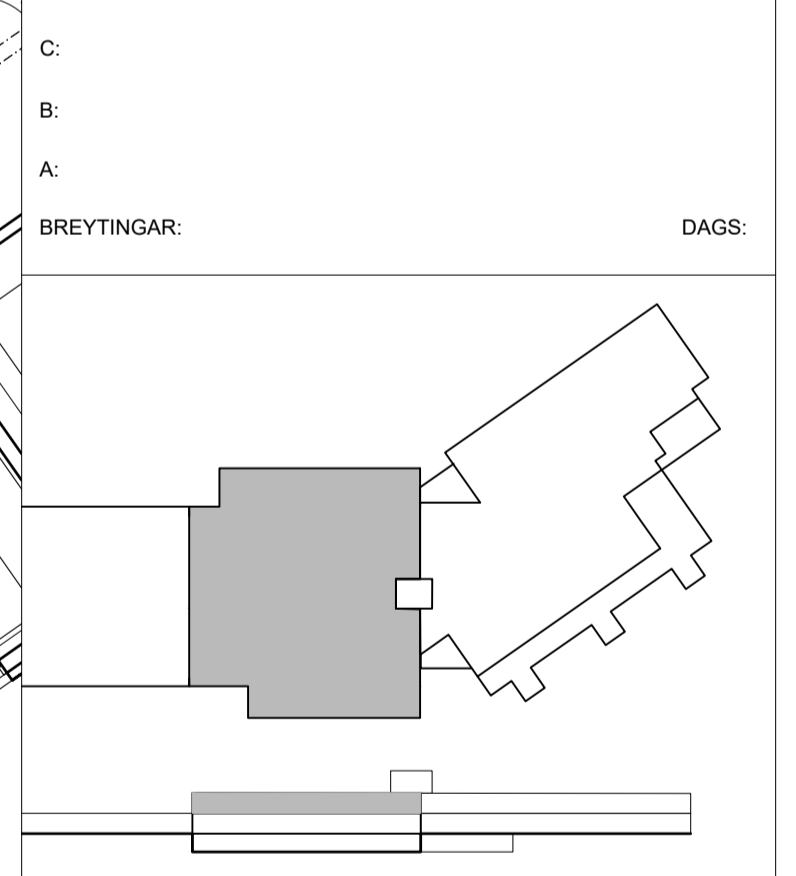

URRIDAHLÓTTSSKÓLI GARÐABÆ 2. ÁFANGI

VERKTEIKNING VERK: URRÍ 1331
KVARDI: 1.100
DAGS: 25.03.22

INNRETTINGAYFIRLIT TEIKN: BÓS
2. HÆD SKRÁ: Urrí 2.áf-A0a1g.dwg

ÚTI INNI

ARKITEKTAR

ÞINGHOLTSTRÆTI 27 101 REYKJAVÍK
SÍMAR 5527660 & 5627660 FAX 5527661
NETFANG ut@uti.is
VEPFAANG http://www.uti.is

BALDUR Ó. SVAVARSSON ARKITEKTAR FAÍ
120357-5149

JÓN ÞÓR ÞORVALDSSON ARKITEKTAR FAÍ
021256-7579

A-506

ÚTBODSTEIKNING

MÁ EKKI NÝTA SEM VERKTEIKNINGU

Veggjagerð V-1:
- einföld grind

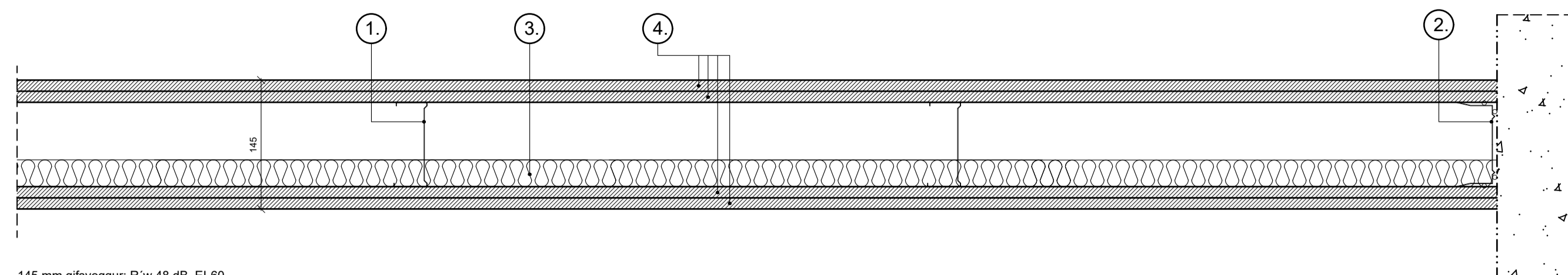

- 145 mm gífsveggur: R'w 48 dB, EI-60
1. Blökkstoðir ER 95 mm, c/c 600 mm.
 2. Blökkleðarar ACO 95/40 mm með állindum þéttipulsum að gólf, veggjum og lofti.
 3. Þéttull 30 mm, lágm. 30 kg/m³.
 4. Klæðning 2x12.5 mm gífsplötur, Gyproc Normal, GN 13.

Veggjagerð V-2:
- tvöföld grind

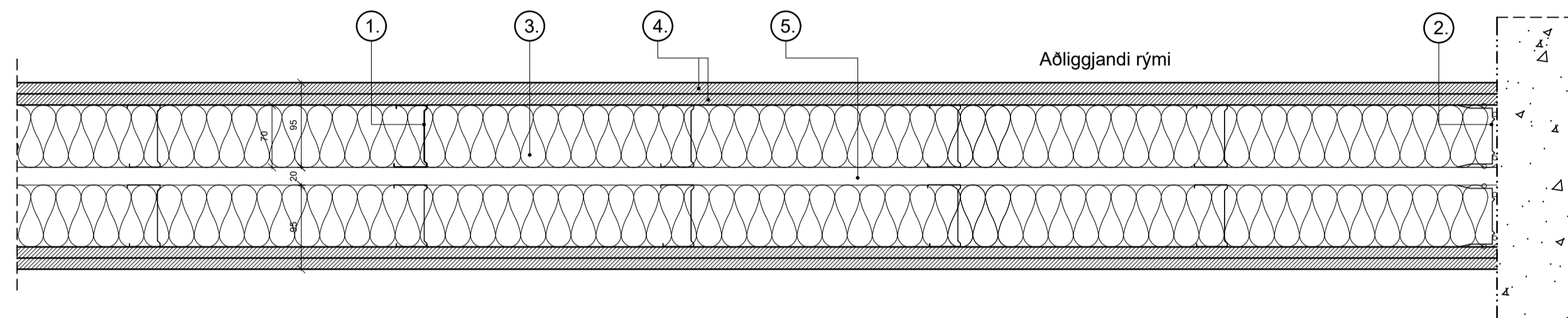

- 200 mm gífsveggur: R'w XX dB, EI-60
1. Blökkstoðir ER xx mm, c/c 300 mm.
 2. Blökkleðarar ACO 70/40 mm með állindum þéttipulsum að gólf, veggjum og lofti.
 3. Þéttull 70 mm, lágm. 30 kg/m³. Þykkt ullar fer eftir aðstæðum t.d eftir kröfum til hljóðeinangunar.
 4. Klæðning 2x12.5 mm gífsplötur, Gyproc Normal, GN 13.
 5. Loftbil min20mm.

Veggjagerð V-3:
- tvöfalt byrði öðru megin

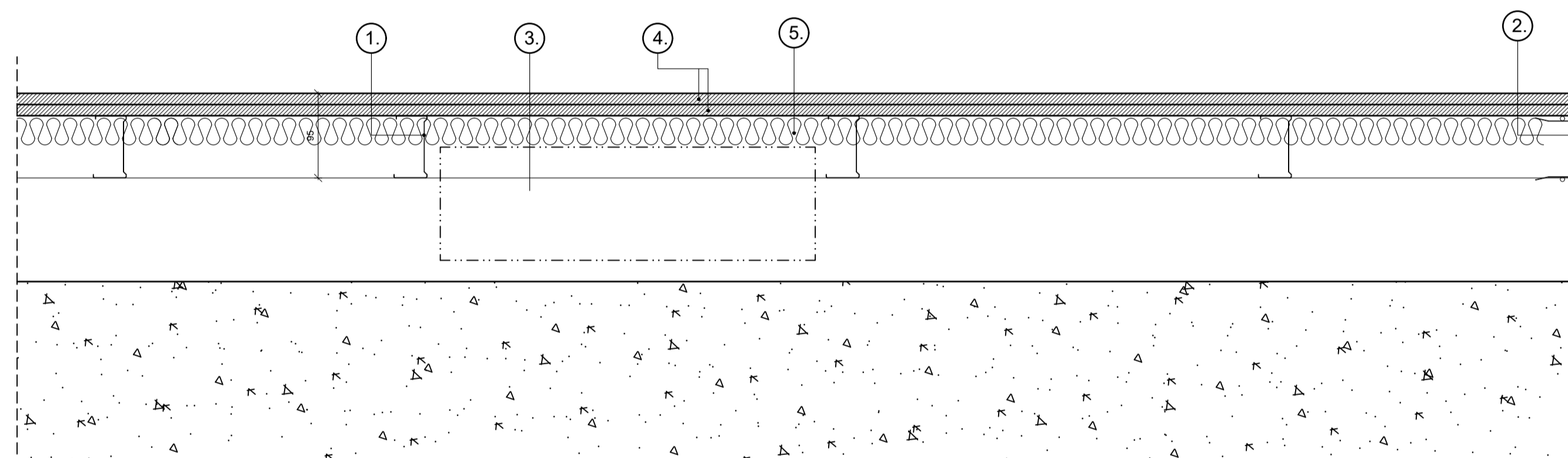

- 100 mm gífsveggur: R'w 44 dB, EI-60
1. Blökkstoðir ER 70 mm, c/c 300 mm.
 2. Blökkleðarar ACO 70/40 mm með állindum þéttipulsum að gólf, veggjum og lofti.
 3. Lagir og laki.
 4. Klæðning 2x12.5 mm gífsplötur, Gyproc ROBUST Váðrumsplate Ergo, GRIE 13.
 5. Þéttull 30mm. Þykkt ullar fer eftir aðstæðum eins og t.d. umhverfis loftræstistokka við stígháðs.

Veggjagerð V4:
- veggur bak við svið

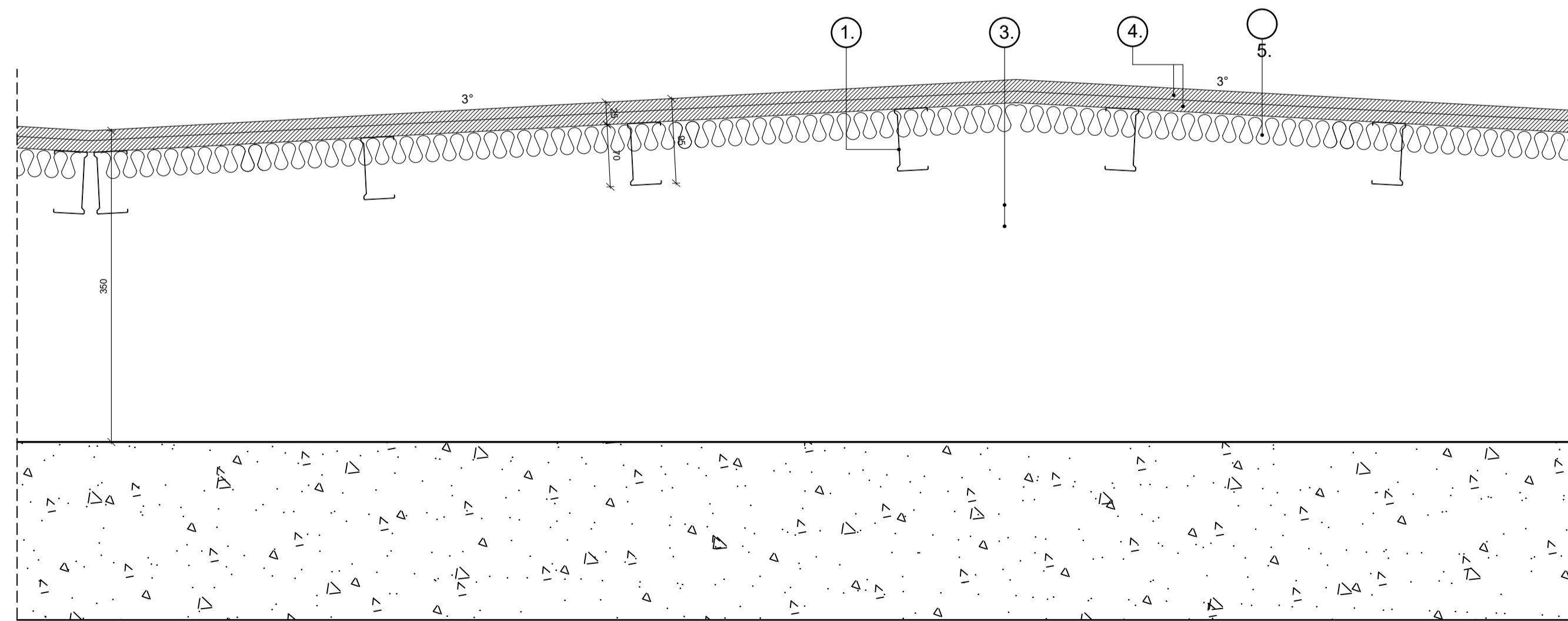

- 120-175 mm gífsveggur: R'w 44 dB, EI-60
1. Blökkstoðir ER 70 mm, c/c 300 mm.
 2. Blökkleðarar ACO 70/40 mm með állindum þéttipulsum að gólf, veggjum og lofti.
 3. Loftbil 25mm.
 4. Klæðning 2x12.5 mm gífsplötur, Gyproc ROBUST Váðrumsplate Ergo, GRIE 13.
 5. Þéttull 30mm

C:
B:
A:
BREYTINGAR: DAGS:

URRIÐAHOLTSSKÓLI GARÐABÆ 2. ÁFANGI
VERKTEIKNING VERR: URRÍ 1331
KVARÐI: 1.5
DAGS: 25.03.22
INNVEGGJAYFIRLIT TEIKN: BÓS
SKRÁ: Urrí 2.áf.Aðalg.dwg

ÚTI INNI

ARKITEKTAR

ÞINGHOLTSTRÆTI 27 101 REYKJAVÍK
SÍMAR 5527660 & 5627660 FAX 5527661
NETFANG ut@ui.is
VEFFANG http://www.ui.is
BALDUR Ó. SVAVARSSON ARKITEKTAR FAJ
120357-5149
JÓN ÞÓR ÞORVALDSSON ARKITEKTAR FAJ
021256-7579

ÚTBODSTEIKNING

MÁ EKKI NÝTA SEM VERKTEIKNINGU

ATH! TAKA SKAL MÁL Á STAÐNUM FYRIR SMÍÐI HANDRÍÐS

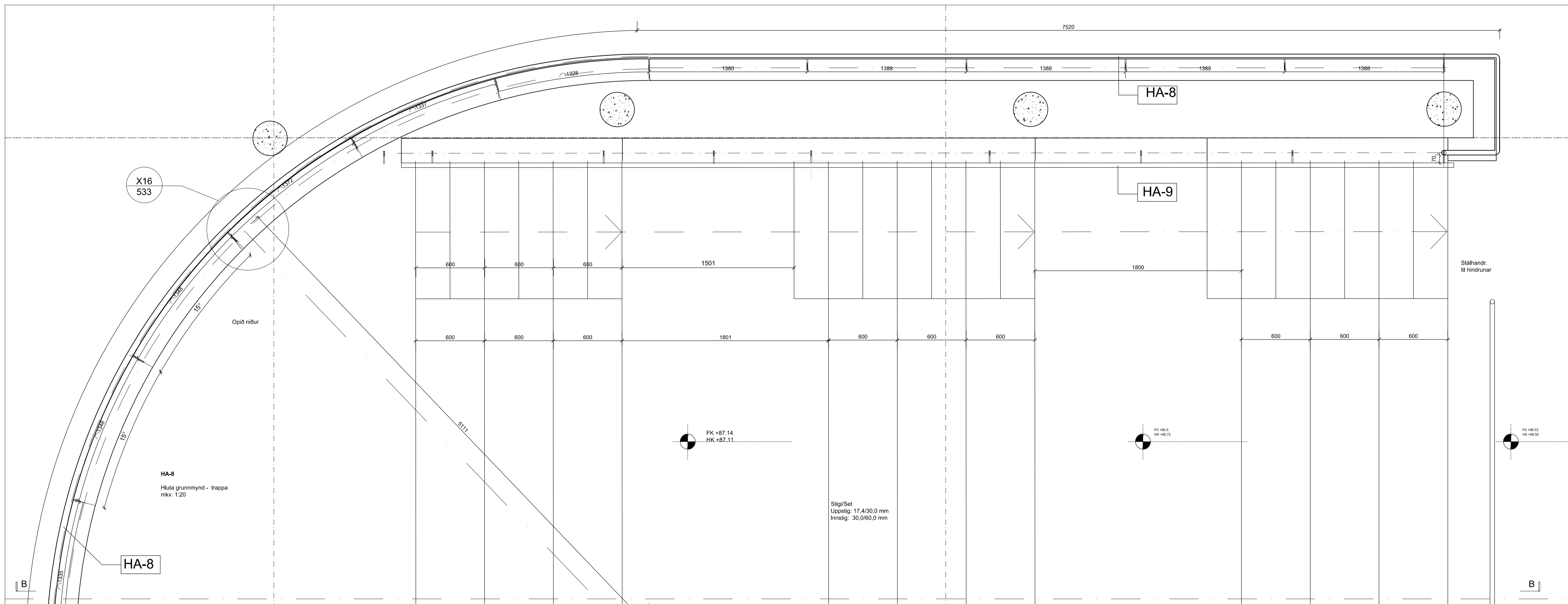

Hlutagrunnmynd Stigahandrið 8-9

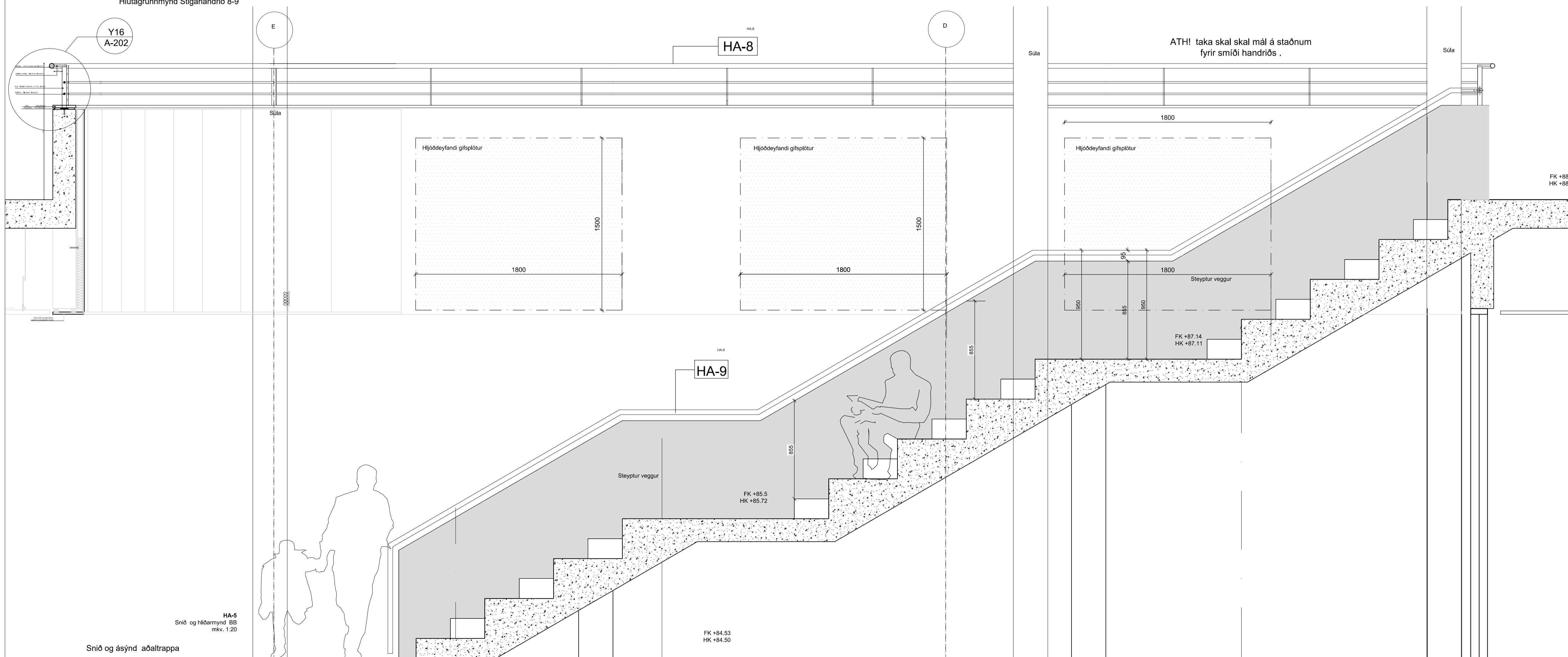

Sníð og ásýnd aðaltrappa

D:
C:
B:
A:
BREYTINGAR: _____ DAGS: _____

URRÍÐAHOLTSSKÓLI GARDABÆ - 2. ÁFANGI

VERK: URRÍ 1331
KVARDI: 1:20
DAGS: 25.03.2022
TEIKN: BOS-GS
SKRÁ1331-Urri 2áf-INN.dwg

ÚTI INNI

ARKITEKTAR

ÞINGHOLTSSTRÆTI 27 101 REYKJAVÍK
SÍMAR 5527660 & 5527660 FAX 5527661
NETFANG: ui@ui.is
VEFFANG: <http://www.ui.is>
BALDUR Ó. SVAVARSSON ARKITEKTAR FAI
120357-5149
JÓN ÞÓR ÞORVALDSSON ARKITEKTAR FAI
021256-7579

A-508

ÚTBODSTEIKNING

MÁ EKKI NÝTA SEM VERKTEIKNINGU

ATH! TAKA SKAL MÁL Á STADNUM FYRIR SMÍÐI HANDRÍÐS

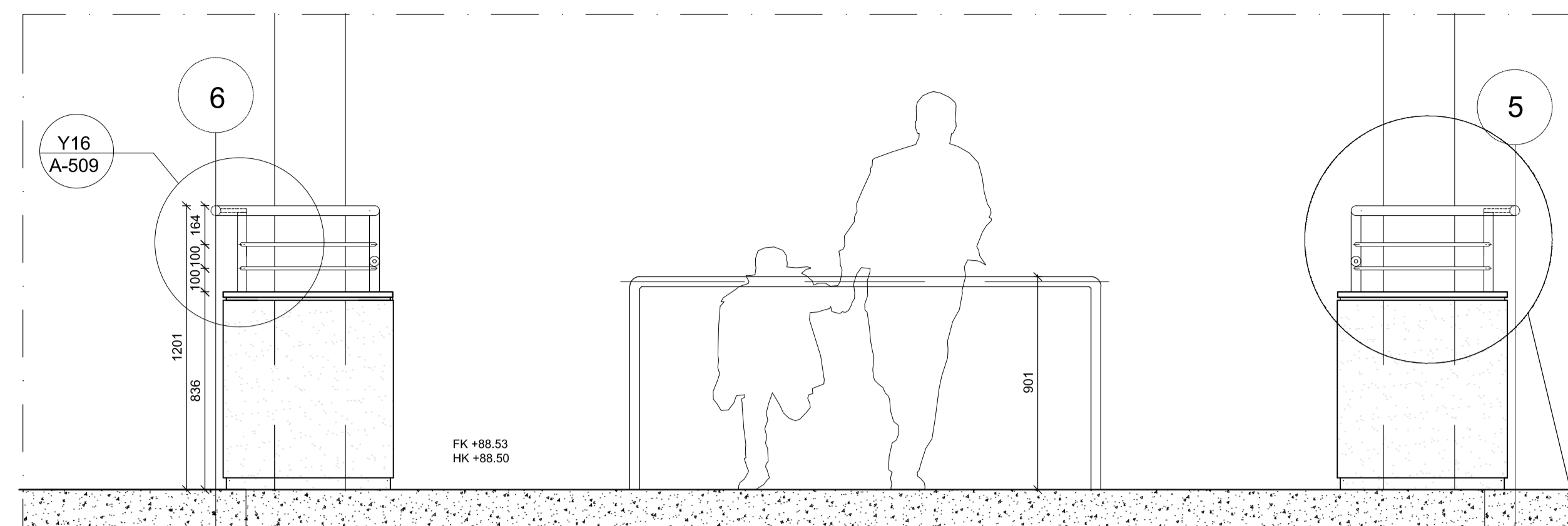

Snið og ásynd að handriði tröppu mkv. 1:20

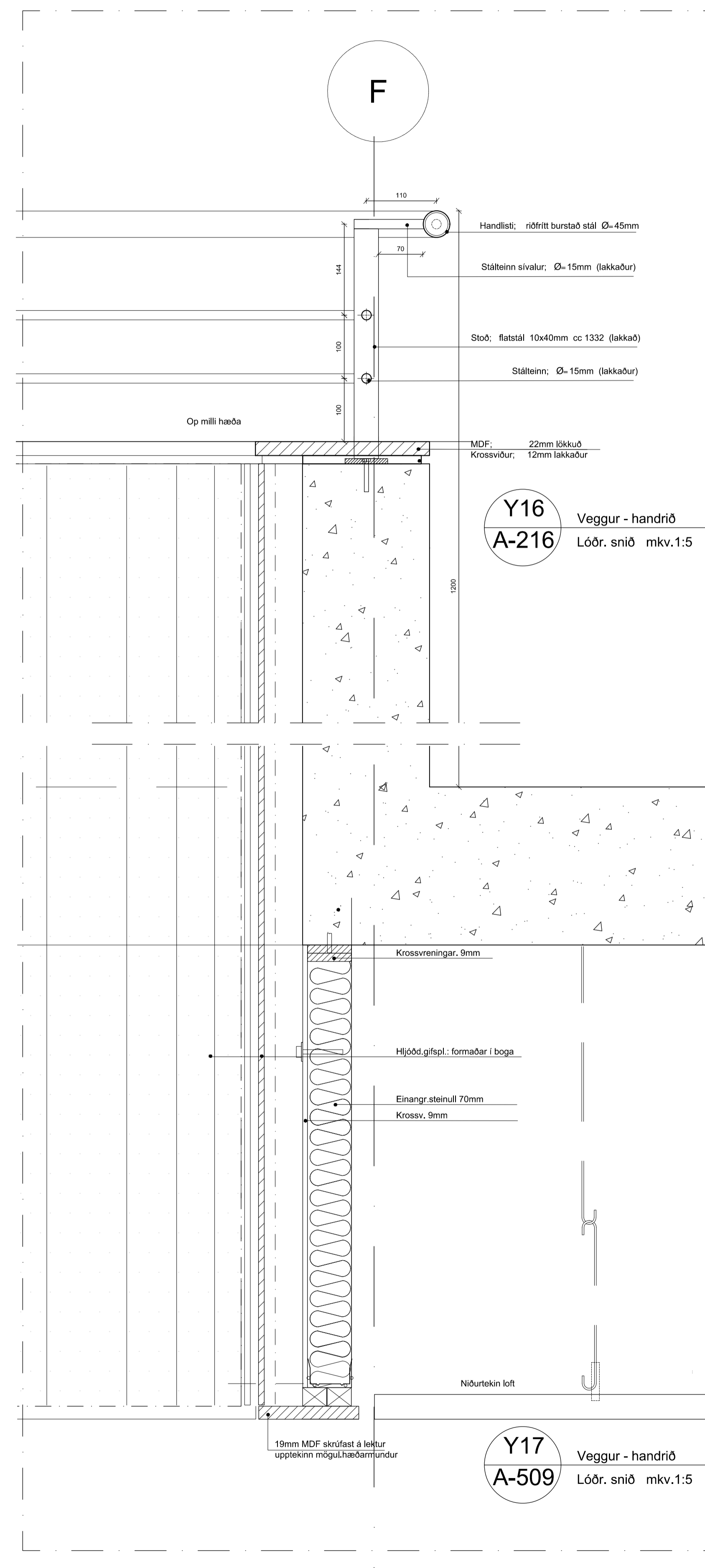

Y16
A-216 Veggur - handrið
Lóðr. snið mkv.1:5

Y17
A-509 Veggur - handrið
Lóðr. snið mkv.1:5



Dæmi Núv.tröppuhandrið

D:
C:
B:
A:
BREYTINGAR: DAGS:

URRIDAHOLTSSKÓLI GARDABÆ - 2. ÁFANGI
VERK: URRÍ 1331
KVARDI: 1:20-1:5
HA 10-12 DAGS: 25.03.2022
HANDRIÐ TRAPPA-GÓLFOP TEIKN: BÓS-GS
SKRÁ:1331-Urrí 2áf-INN.dwg

ÚTI INNI
ARKITEKTAR
ÞINGHOLTSSTRÆTI 27 101 REYKJAVÍK
SÍMAR 5527660 & 5527660 FAX 5527661
NETFANG ui@ui.is
VEFFANG <http://www.ui.is>
BALDUR Ó. SVAVARSSON ARKITEKTAR FAI
120357-5149
JÓN ÞÓR ÞORVALDSSON ARKITEKTAR FAI
021256-7579 **A-509**

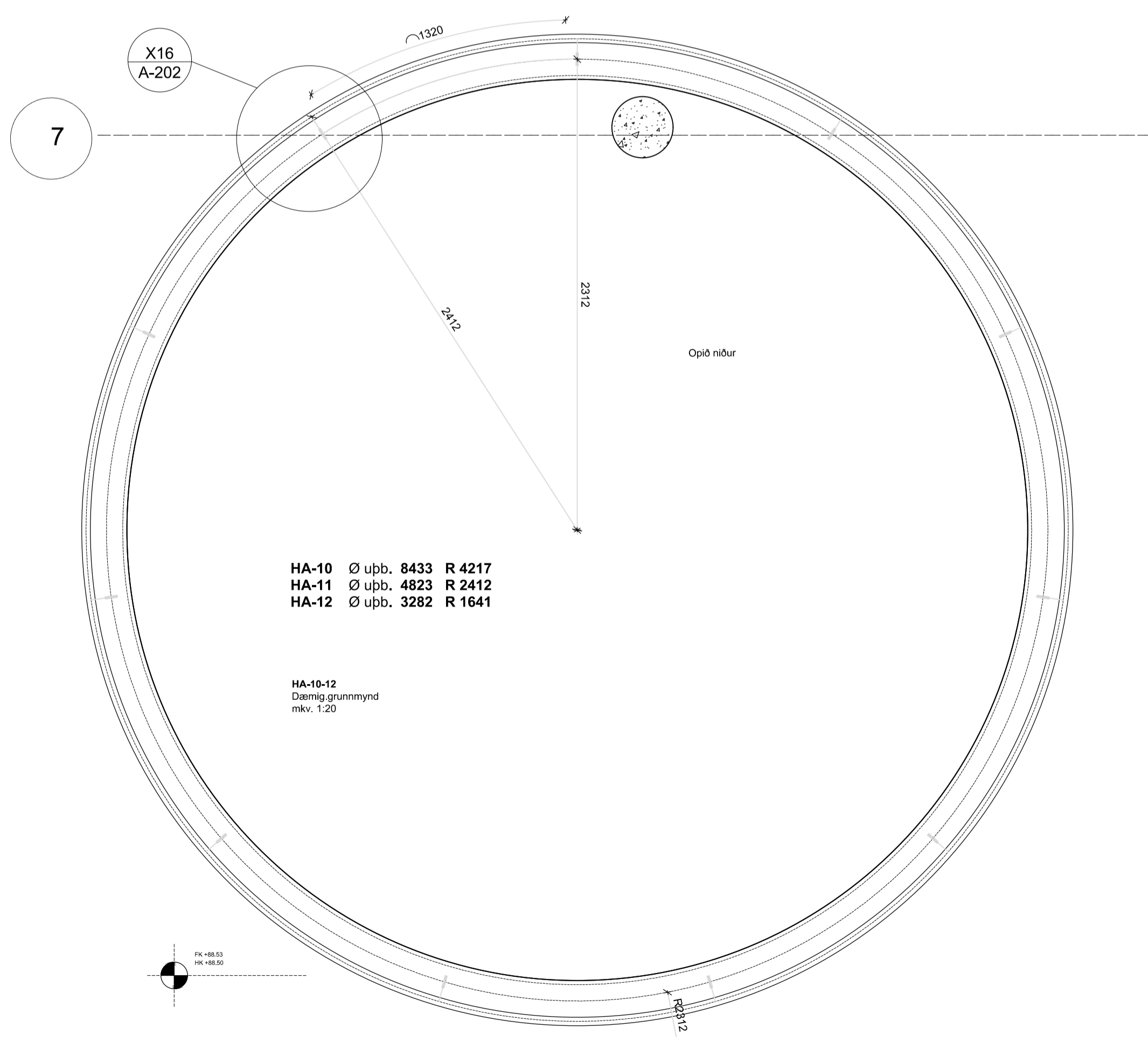

Grunnmynd dæmigert hringop milli hæða mkv.1:20

Snið í hringop delifrág. mkv. 1:5

ÚTBODSTEIKNING

MÁ EKKI NÝTA SEM VERKTEIKNINGU

ATH! TAKA SKAL MÁL Á STADNUM FYRIR SMÍÐI

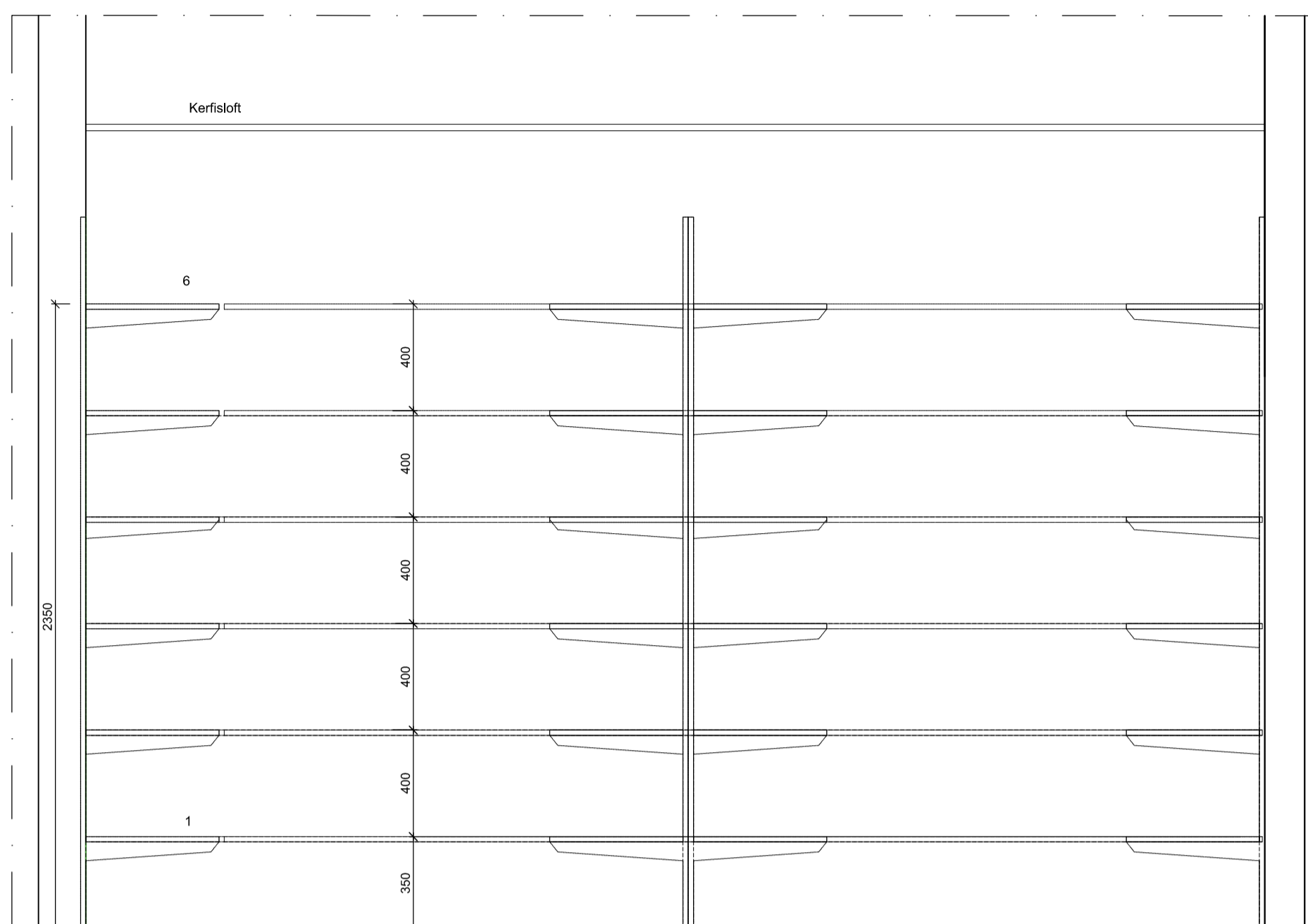

GEYMSLURÝMI ÁSÝND-SNID

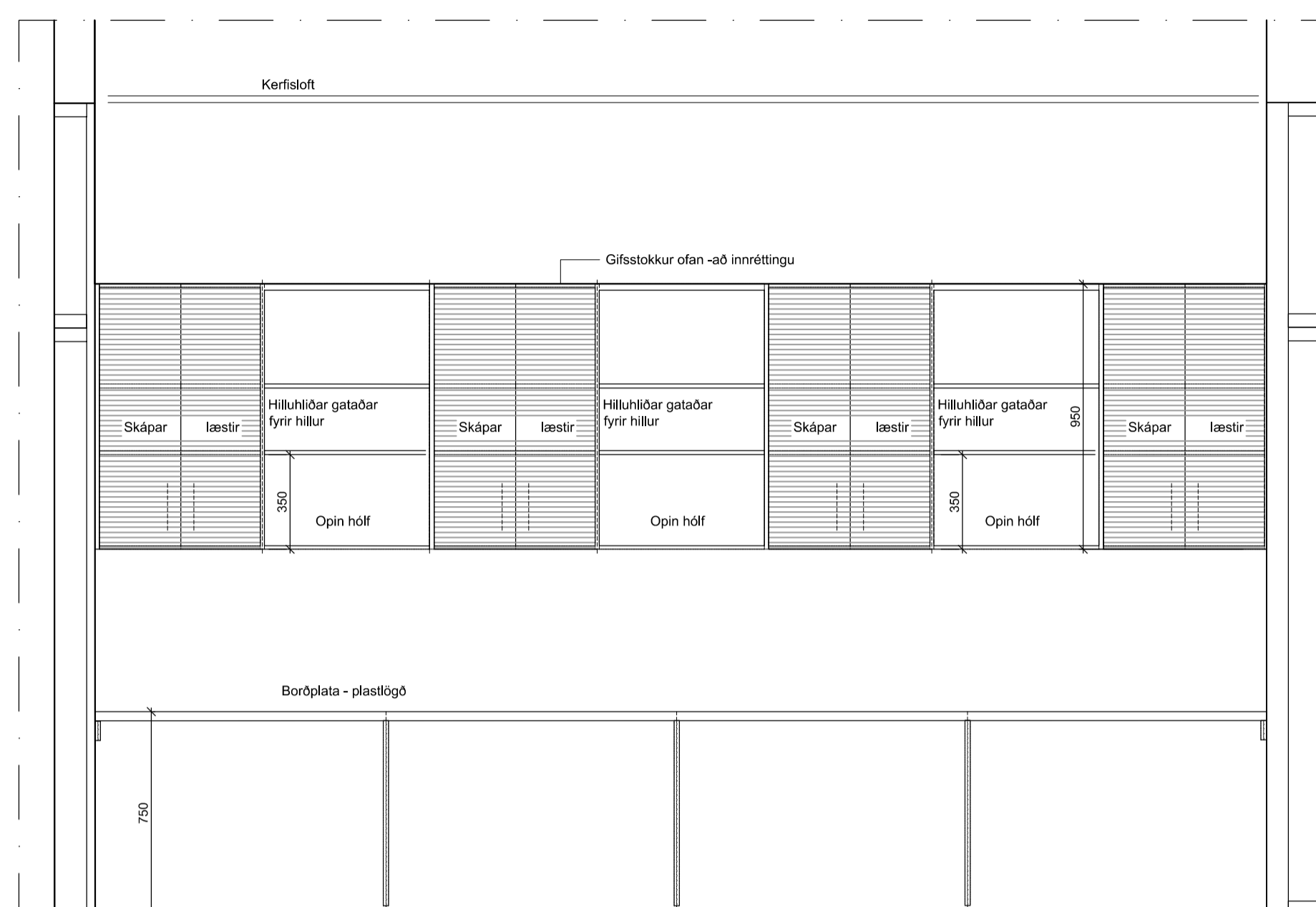

VINNURÝMI ÁSÝND AA

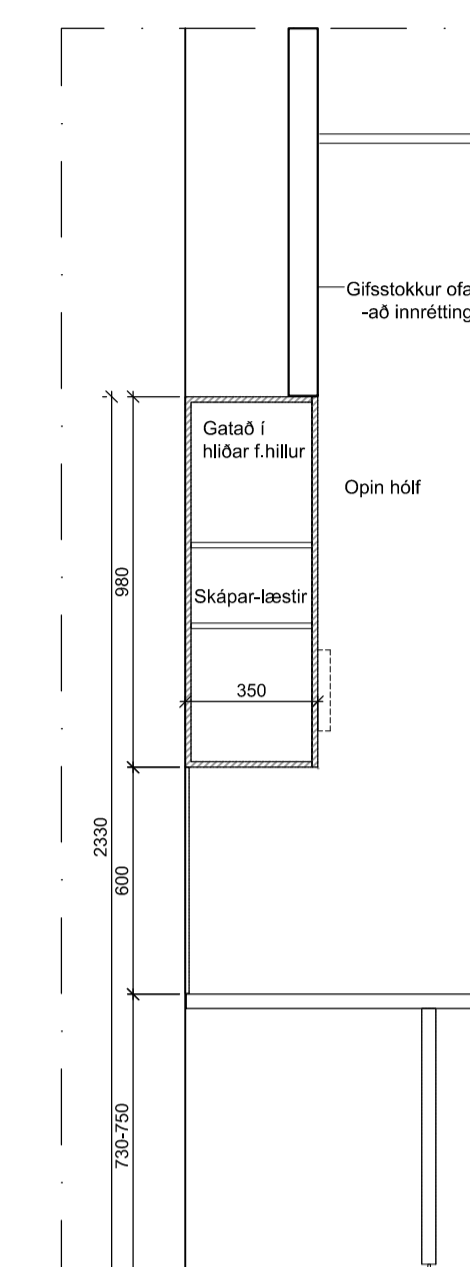

SNID Í EININGU

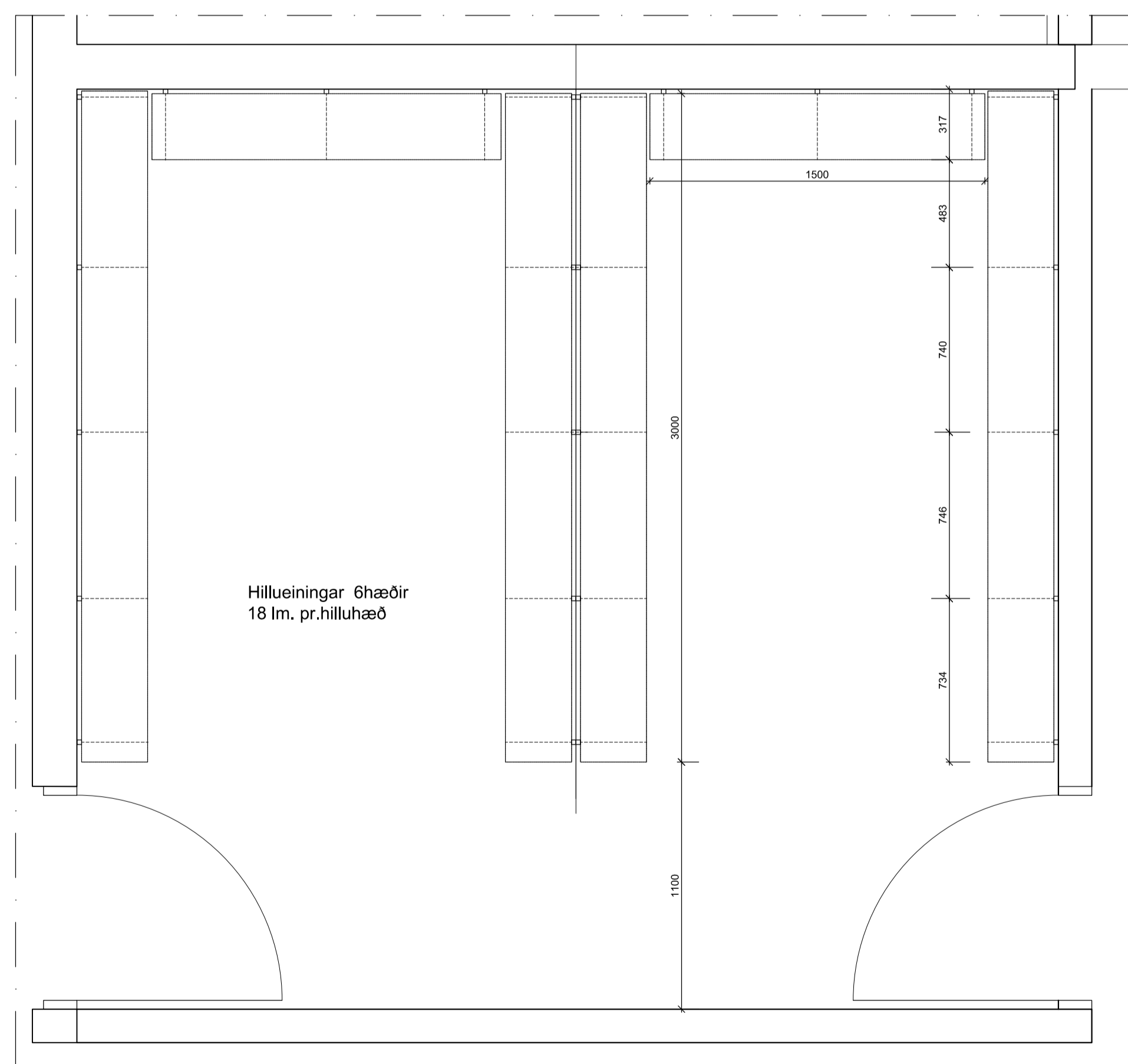

IN 8 GEYMSLURÝMI 1.096 GRUNNMYND

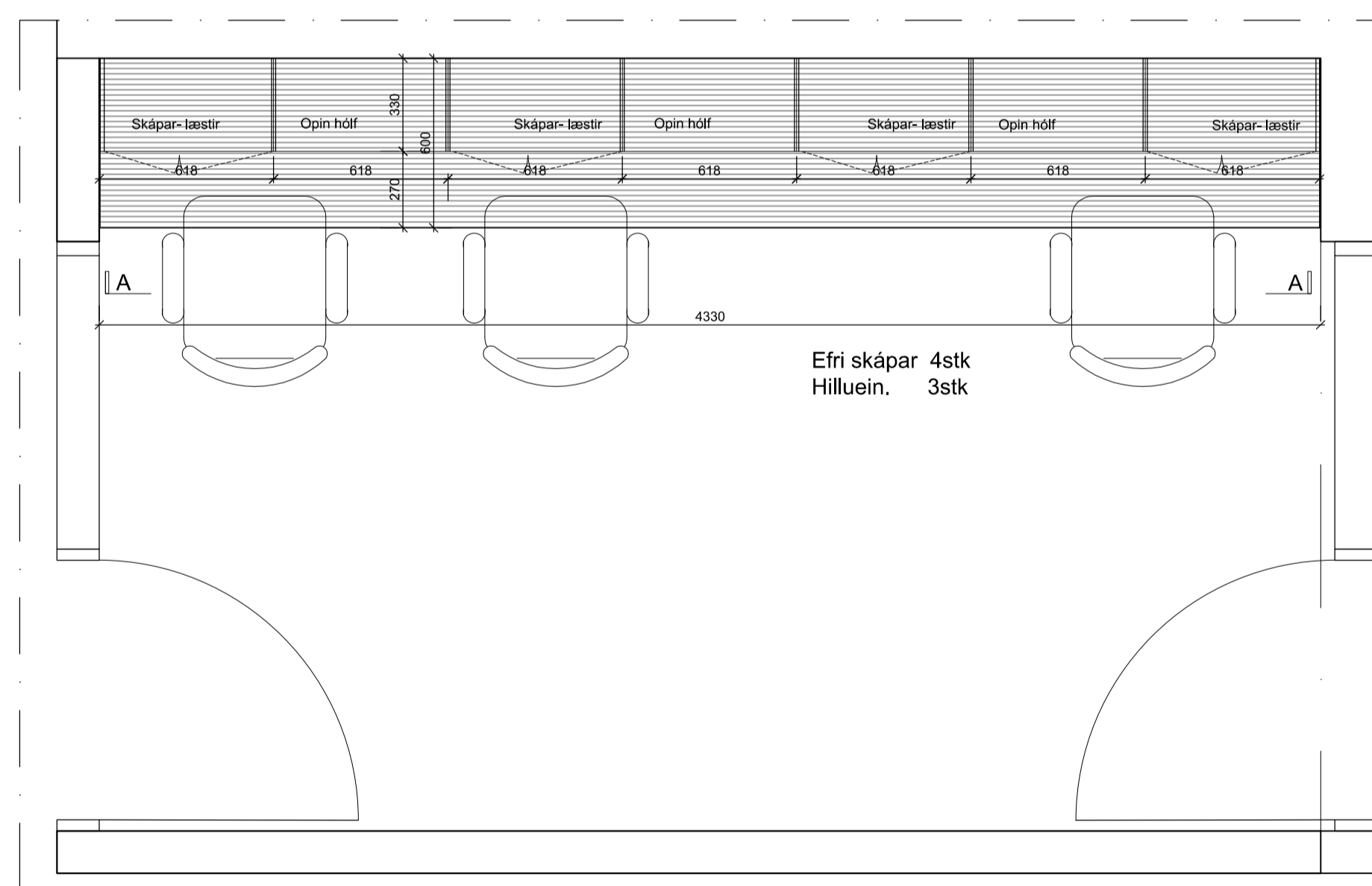

IN 9 VINNURÝMI 1.097 GRUNNMYND

D:
C:
B:
A:
BREYTINGAR: DAGS:

URRIDAHOLTSSKÓLI GARDABÆ - 2. ÁFANGI

VERK: URRÍ 1331
KVARDI: 1:20
IN 8 DAGS: 25.03.2022
IN 9
INNRETTINGAR TEIKN: BÓS-GS
GEYMSLURÝMI -VINNURÝMI SKRÁ:1331-Urri 2&f.INN.dwg

ÚTI INNI

ARKITEKTAR

ÞINGHOLTSTRÆTI 27 101 REYKJAVÍK
SÍMAR 5527660 & 5527661 FAX 5527661
NETFANG: ui@ui.is
VEFFANG: http://www.ui.is
BALDUR Ó. SVAVARSSON ARKITEKTAR FAI
120357-5149
JÓN ÞÓR ÞORVALDSSON ARKITEKTAR FAI
021256-7579

A-510

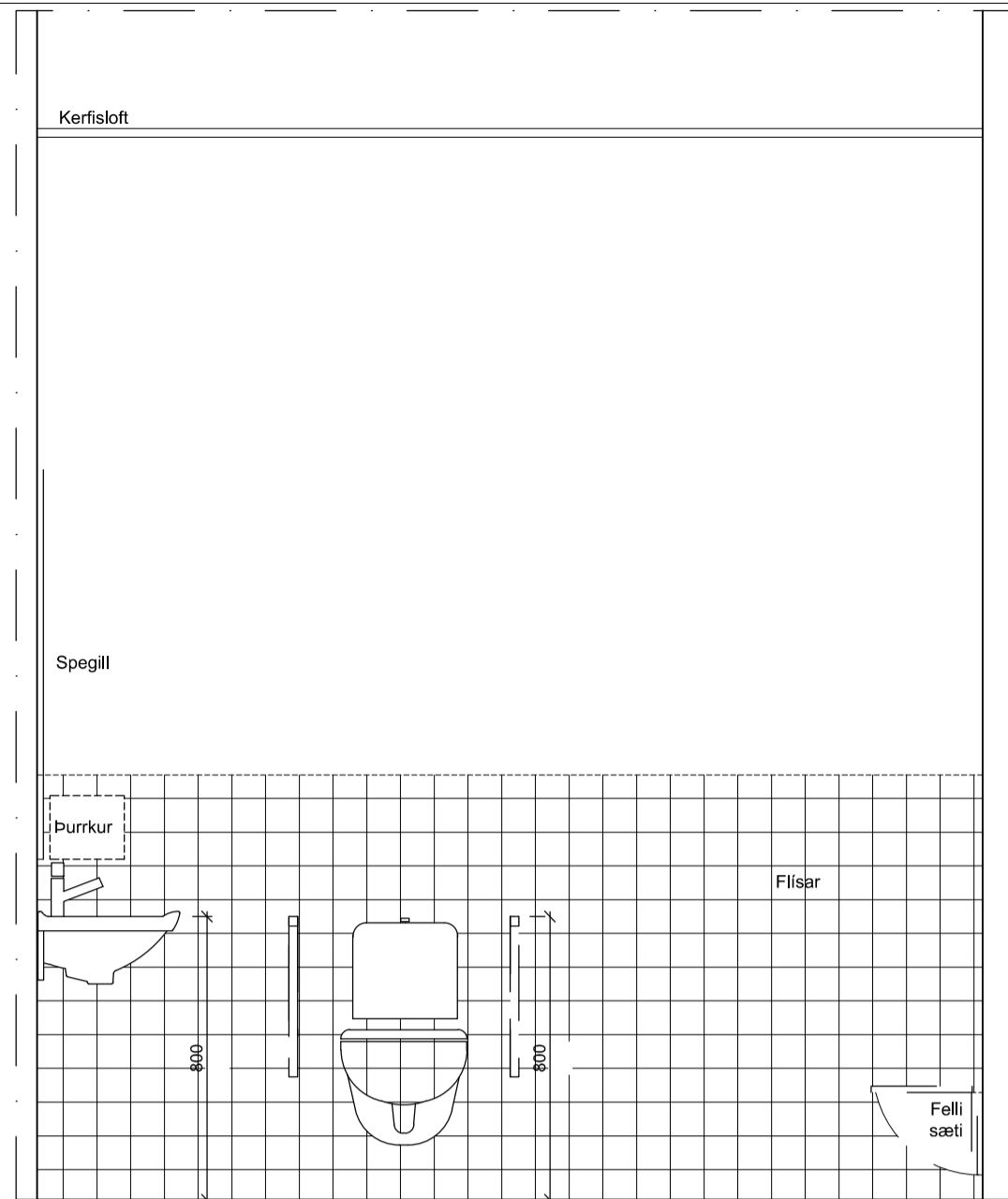

IN-10 SNID-ÁSYND AA

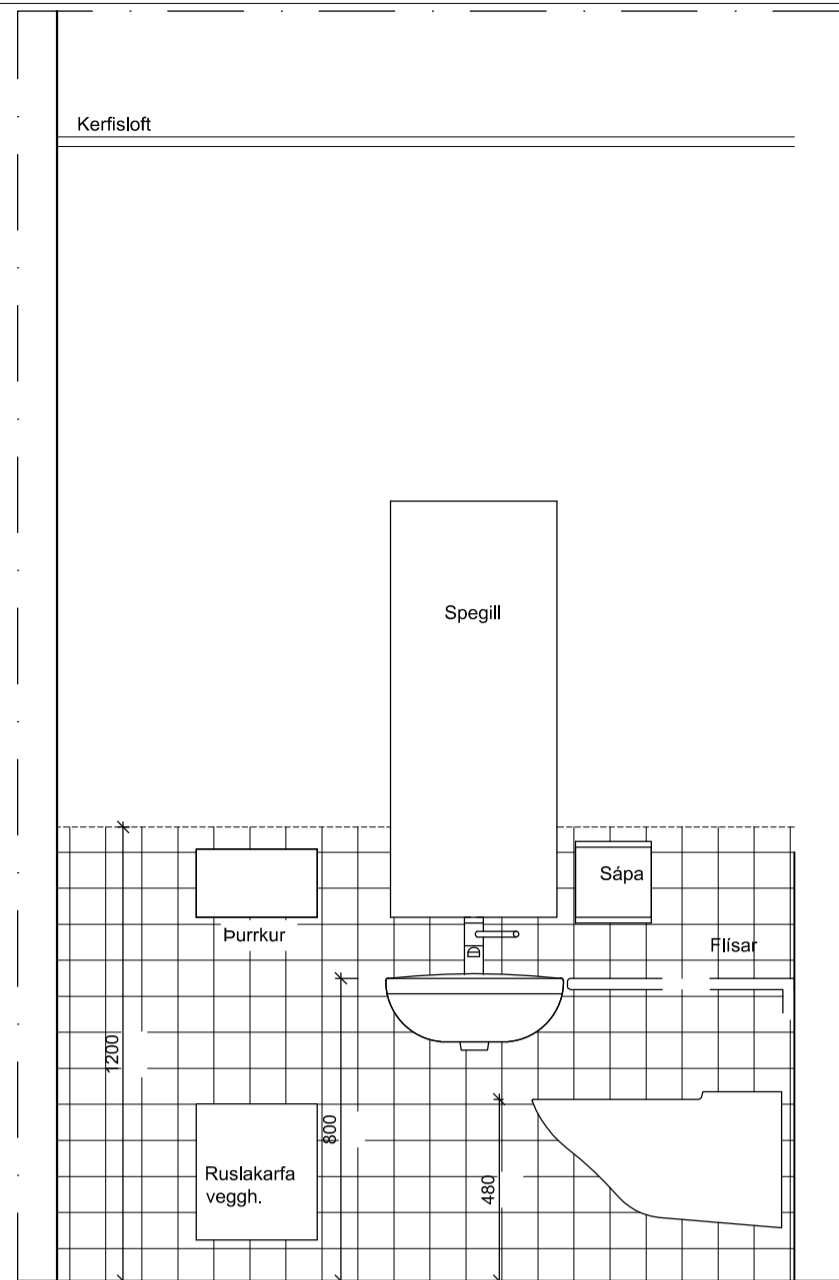

IN-10 SNID-ÁSYND BB

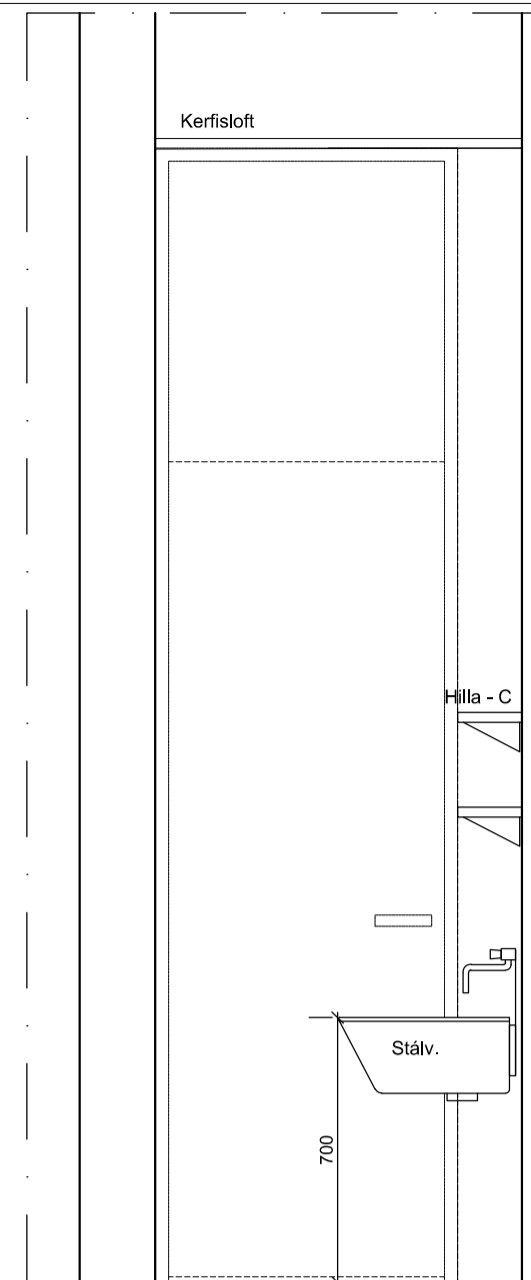

IN-10a SNID-ÁSYND CC

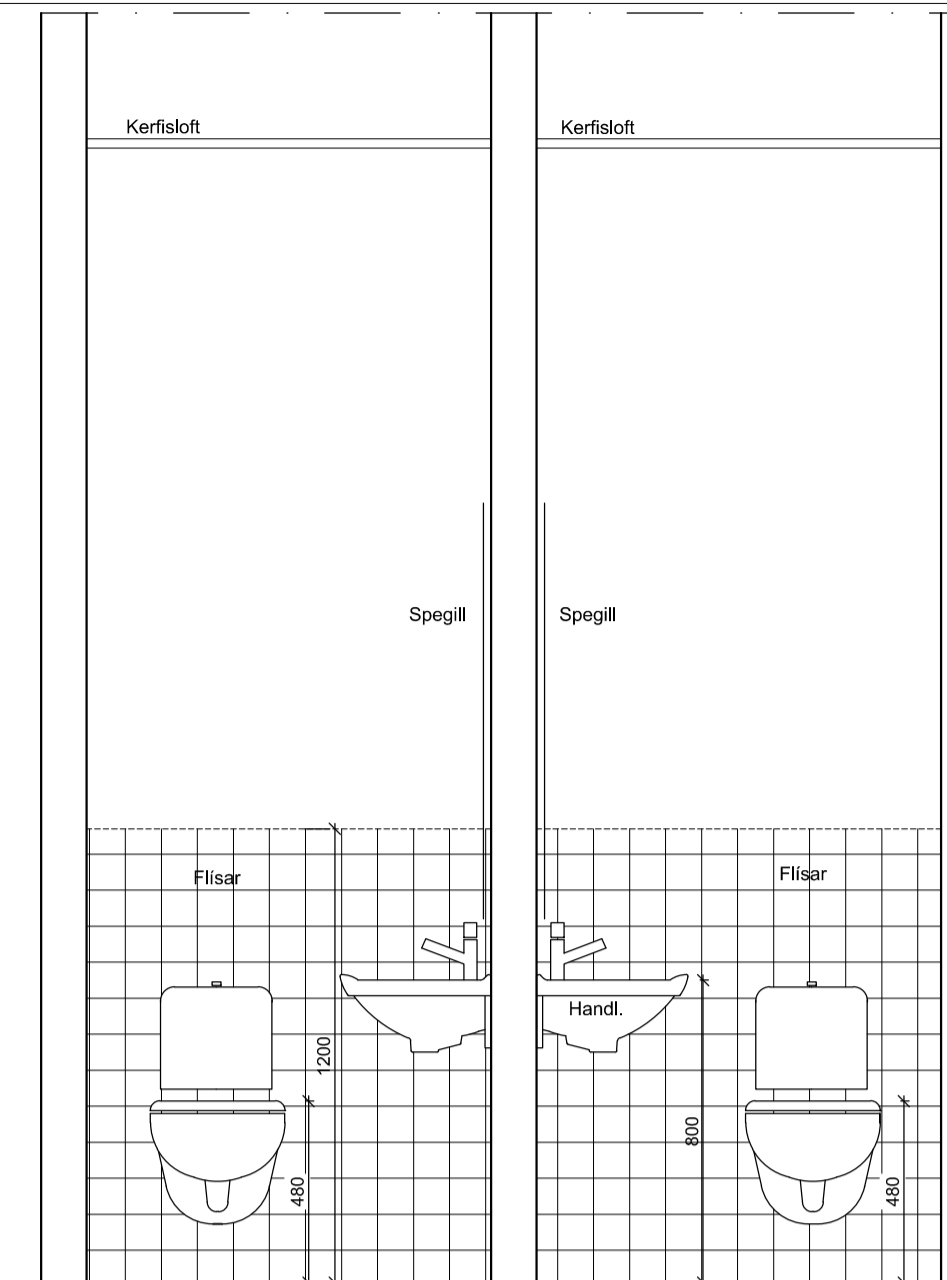

IN-11 SNID-ÁSYND DD

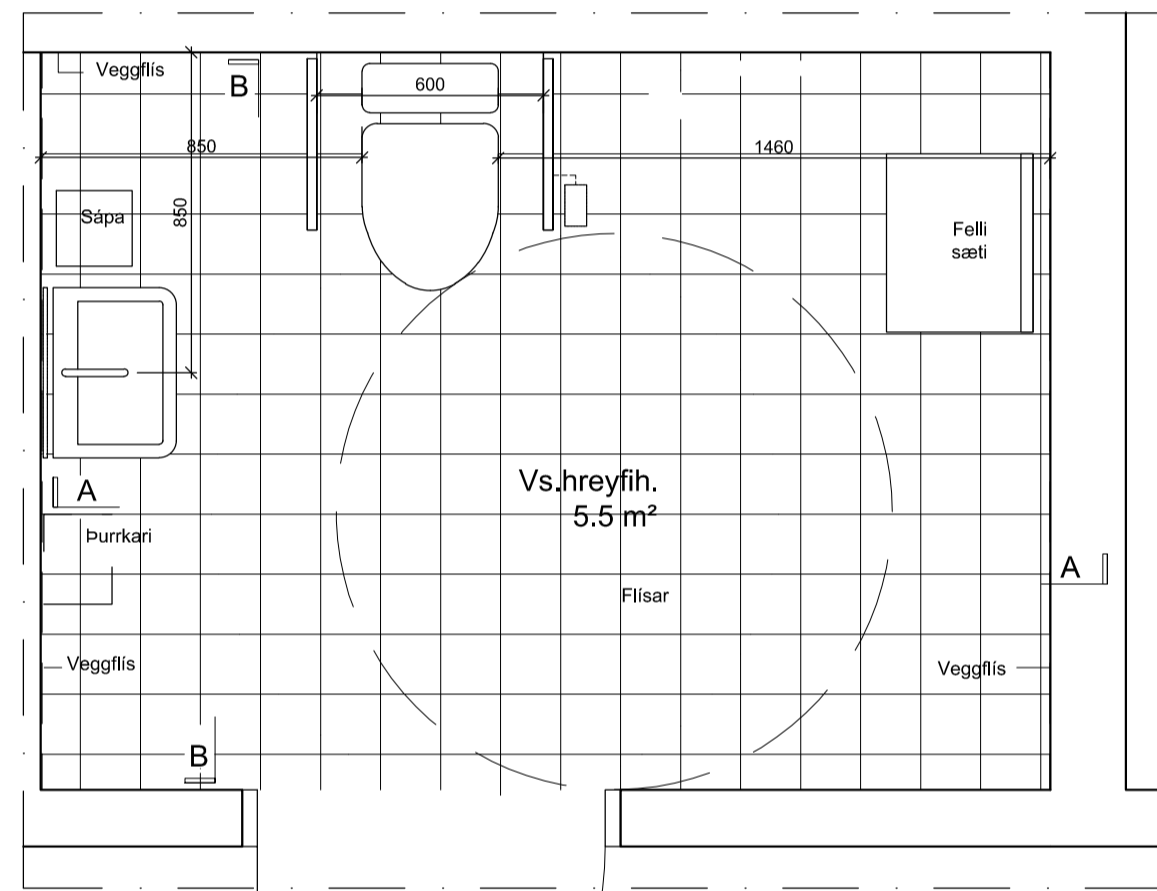

IN-10 VS.HREYFIH. GRUNNMYND

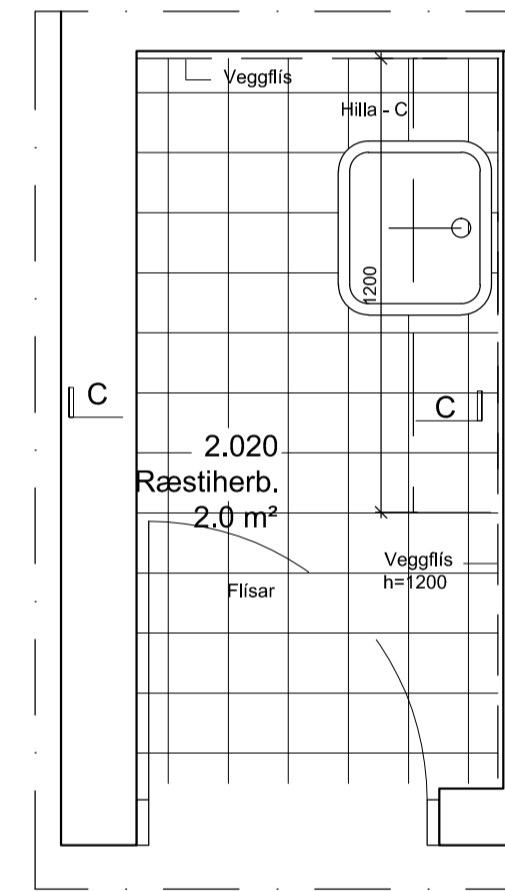

IN-10a GRUNNMYND

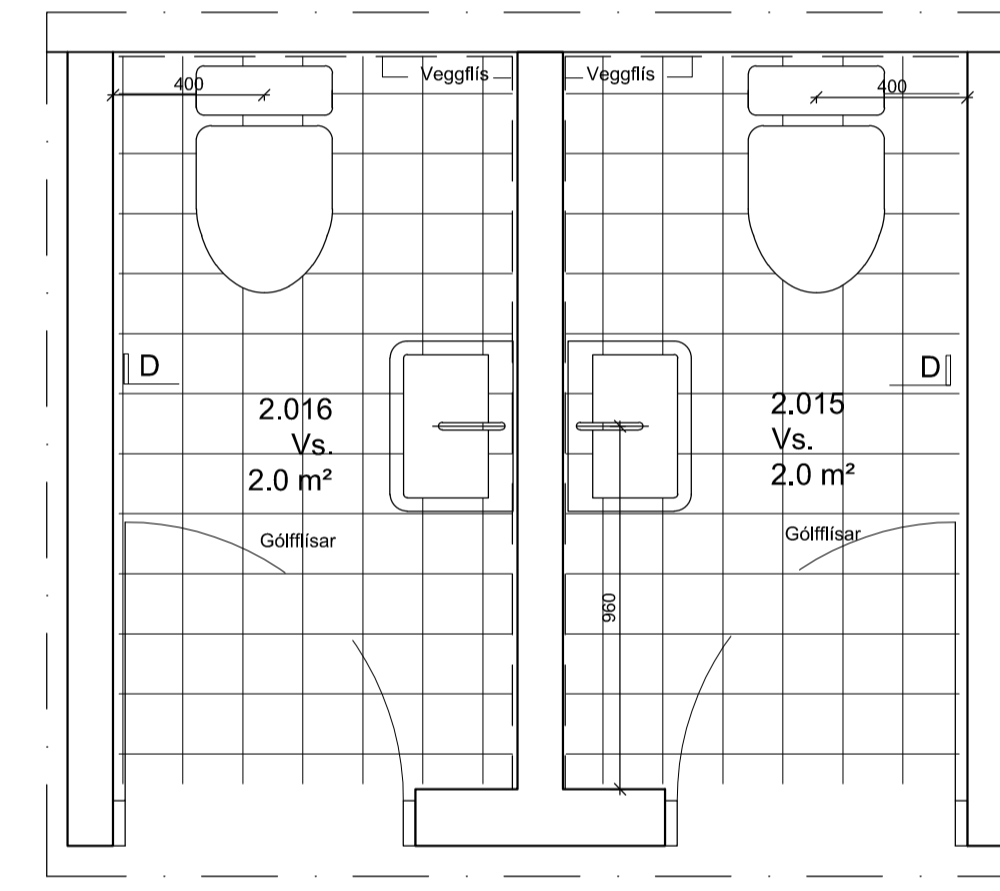

IN-11 GRUNNMYND

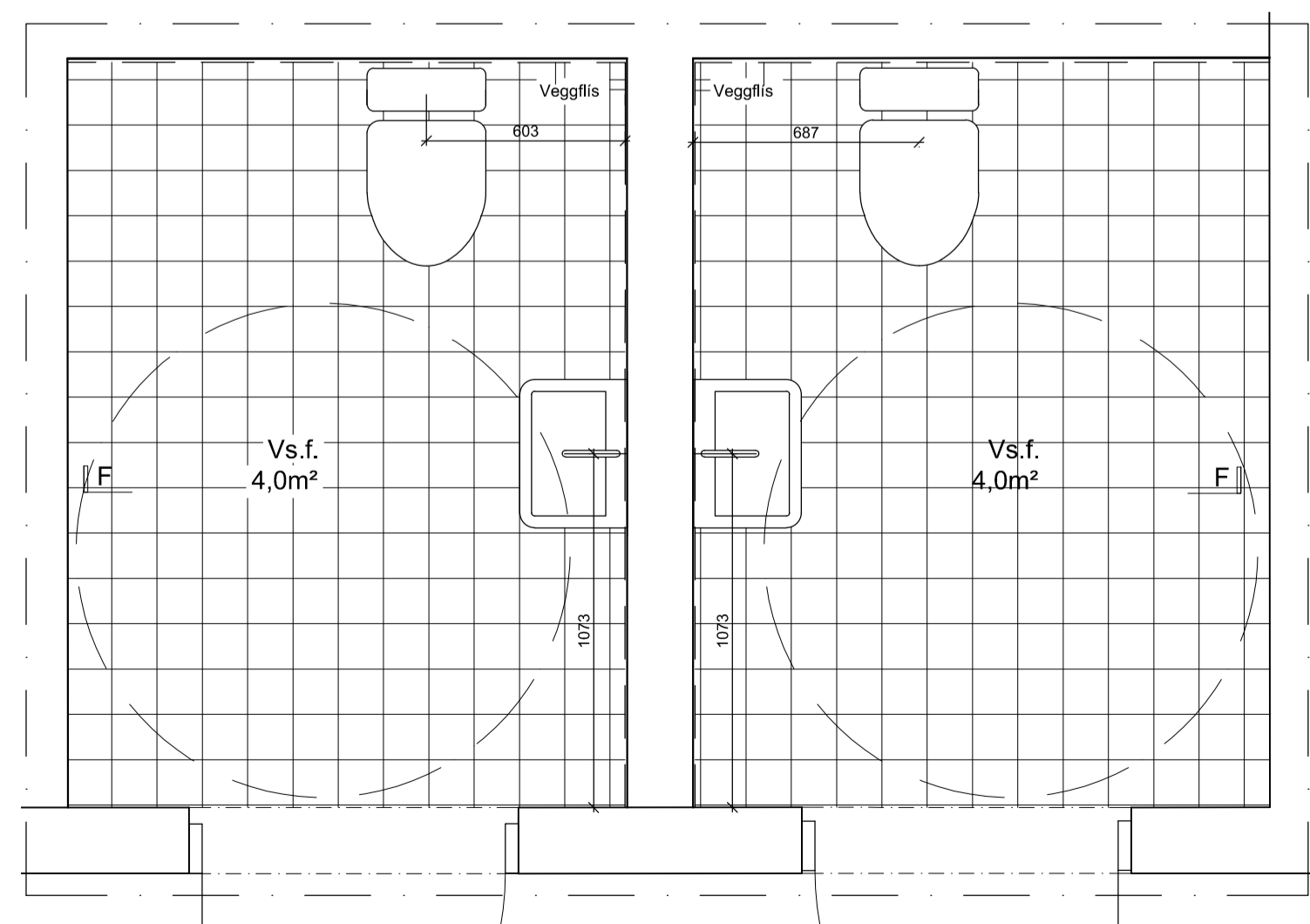

IN-11a VS.HREYFIH. GRUNNMYND

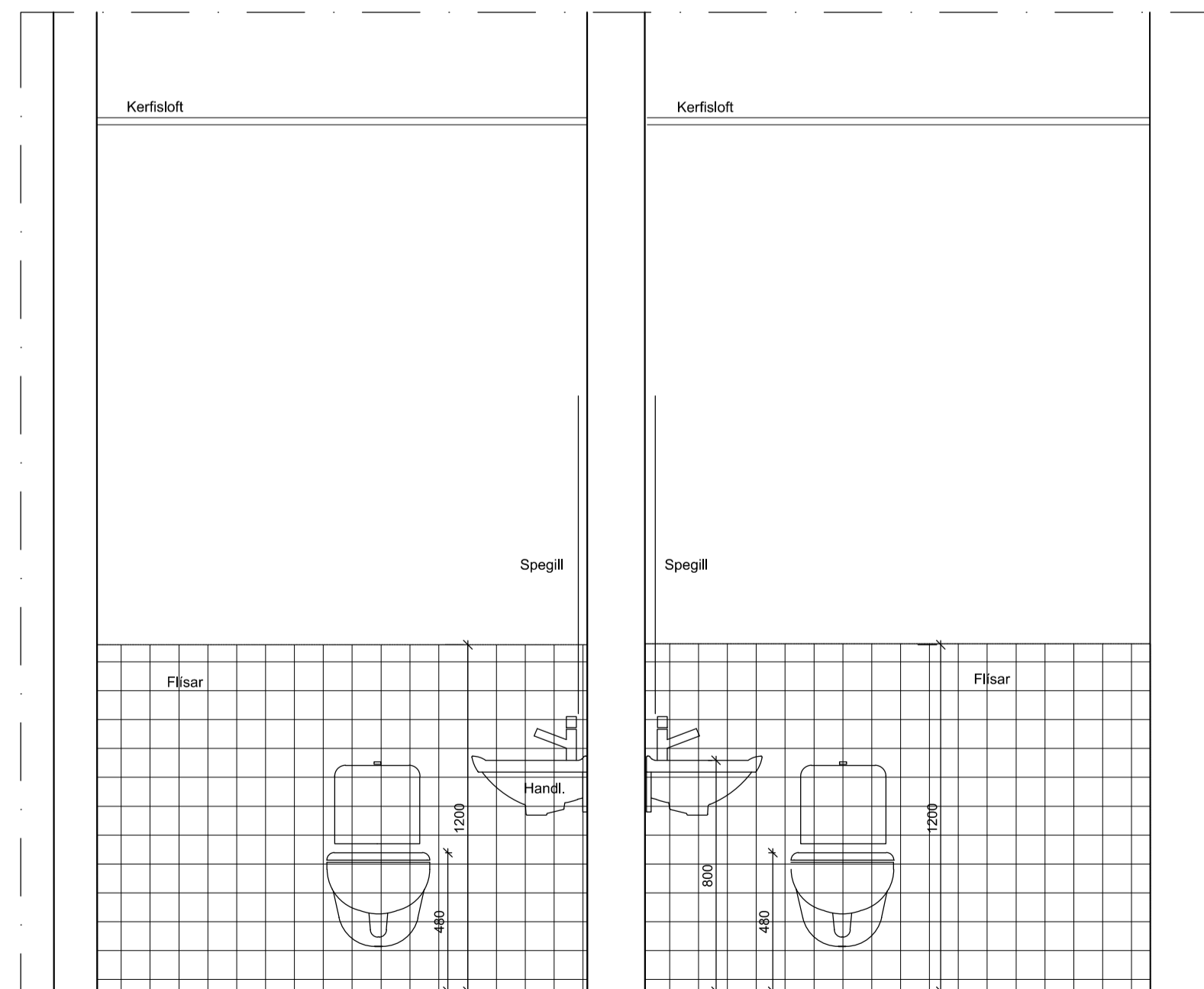

IN-11a SNID - ÁSYND FF

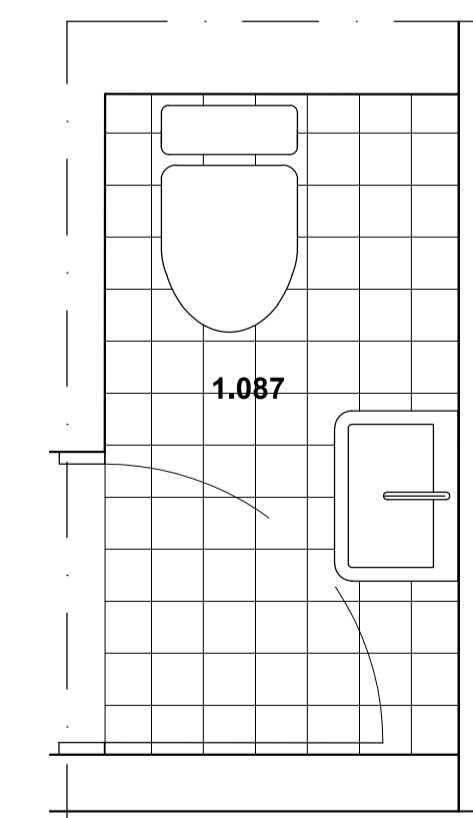

IN-11b VS. GRUNNMYND

ÚTBODSTEIKNING

MÁ EKKI NÝTA SEM VERKTEIKNINGU

ATHI TAKA SKAL MÁL Á STAÐNUM FYRIR UPPSETNINGU TÆKJA

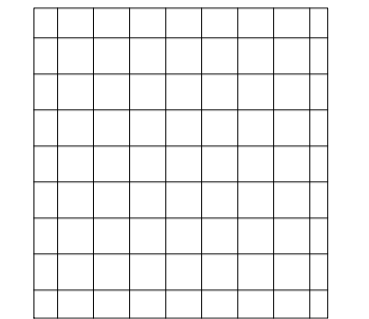

VEGGFLISAR

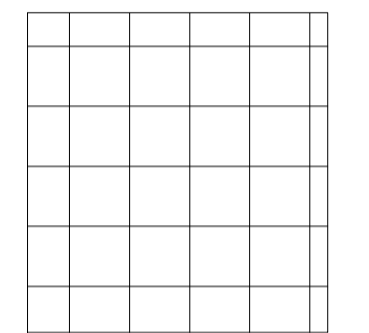

GÓLFFLISAR

D:
C:
B:
A:
BREYTINGAR: DAGS:

URRIDAHOLTSSKÓLI GARDABÆ - 2. ÁFANGI

VERK: URR1 1331
KVARDI: 1:20
DAGS: 25.03.22
TEIKN: BÓS-GS
INNRETTINGAR
SNYRTINGAR-RÆSTIHERB. SKRÁ:1331Urr1 2áf.-INN.dwg

ÚTI INNI

ARKITEKTAR

ÞINGHOLTSSTRÆTI 27 101 REYKJAVÍK
SÍMAR 5527660 & 5627660 FAX 5527661
NETFANG: ui@ui.is
VEFFANG: http://www.ui.is
BALDUR Ó. SVAVARSSON ARKITEKTAR FAI
120357-5149
JÓN ÞÓR ÞORVALDSSON ARKITEKTAR FAI
021256-7579

A-511

ÚTBODSTEIKNING

MÁ EKKI NÝTA SEM VERKTEIKNINGU

ATHI TAKA SKAL MÁL Á STADNUM FYRIR SMÍÐI OG UPPSETNINGU.

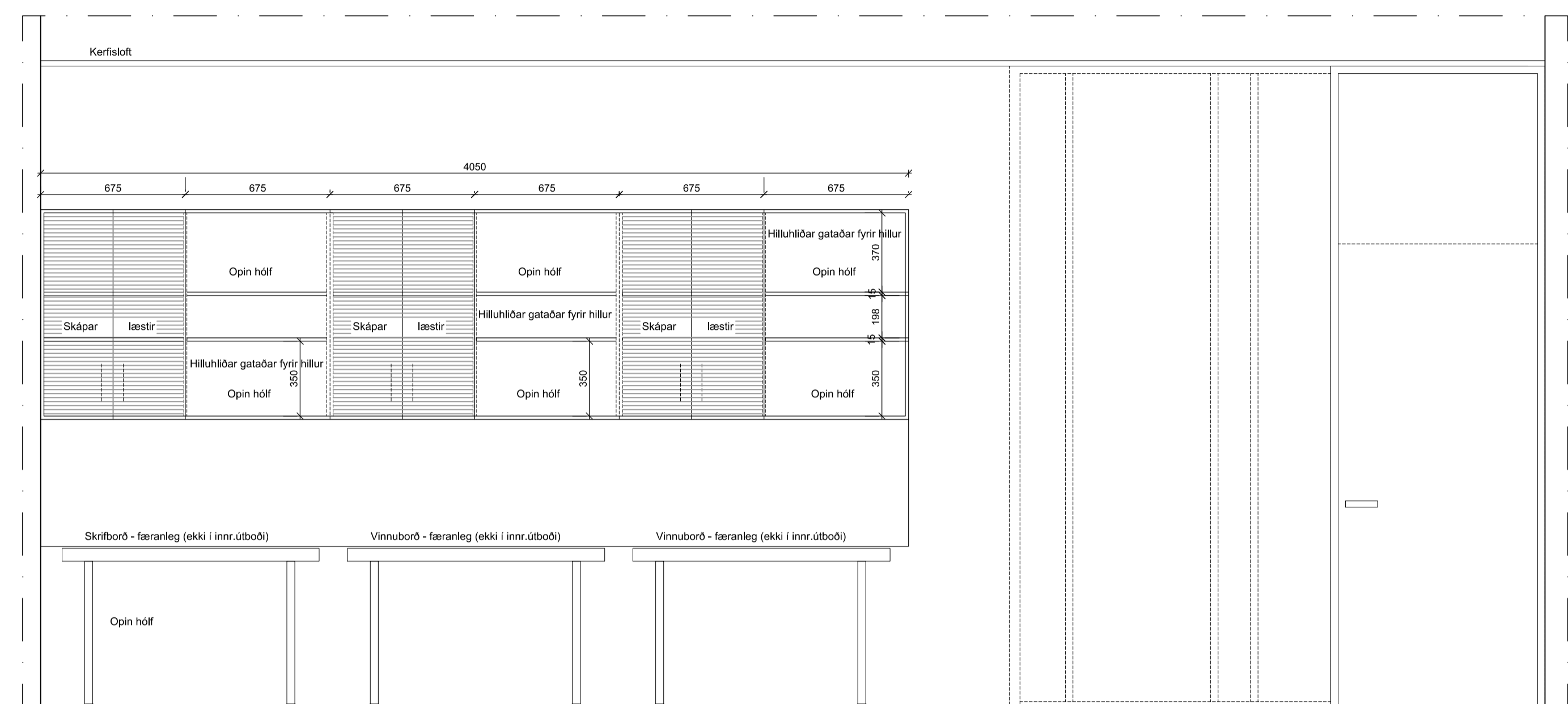

IN- 12 SNID-ÁSYND AA

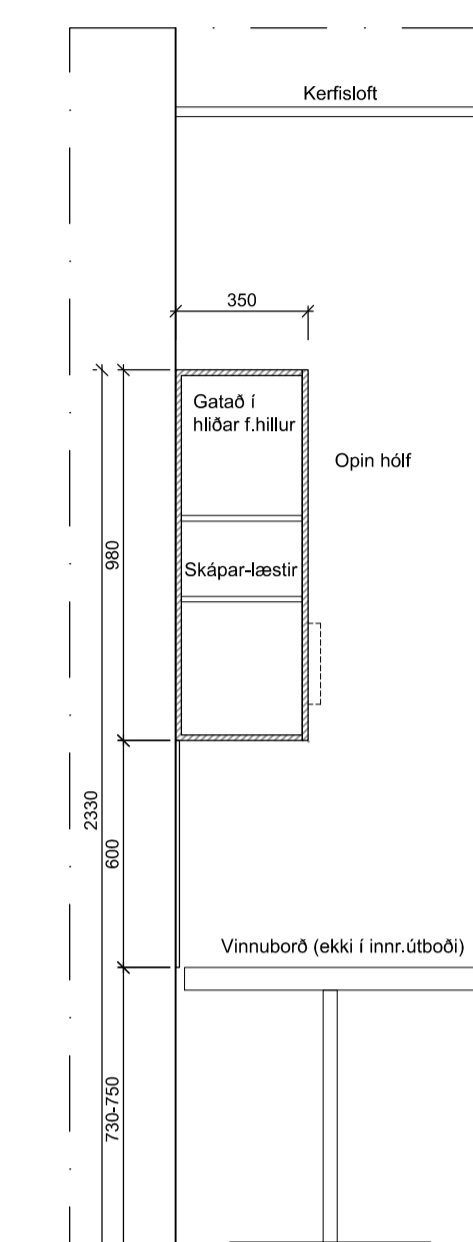

IN- 12 SNID SKÁPAR/HILLUR

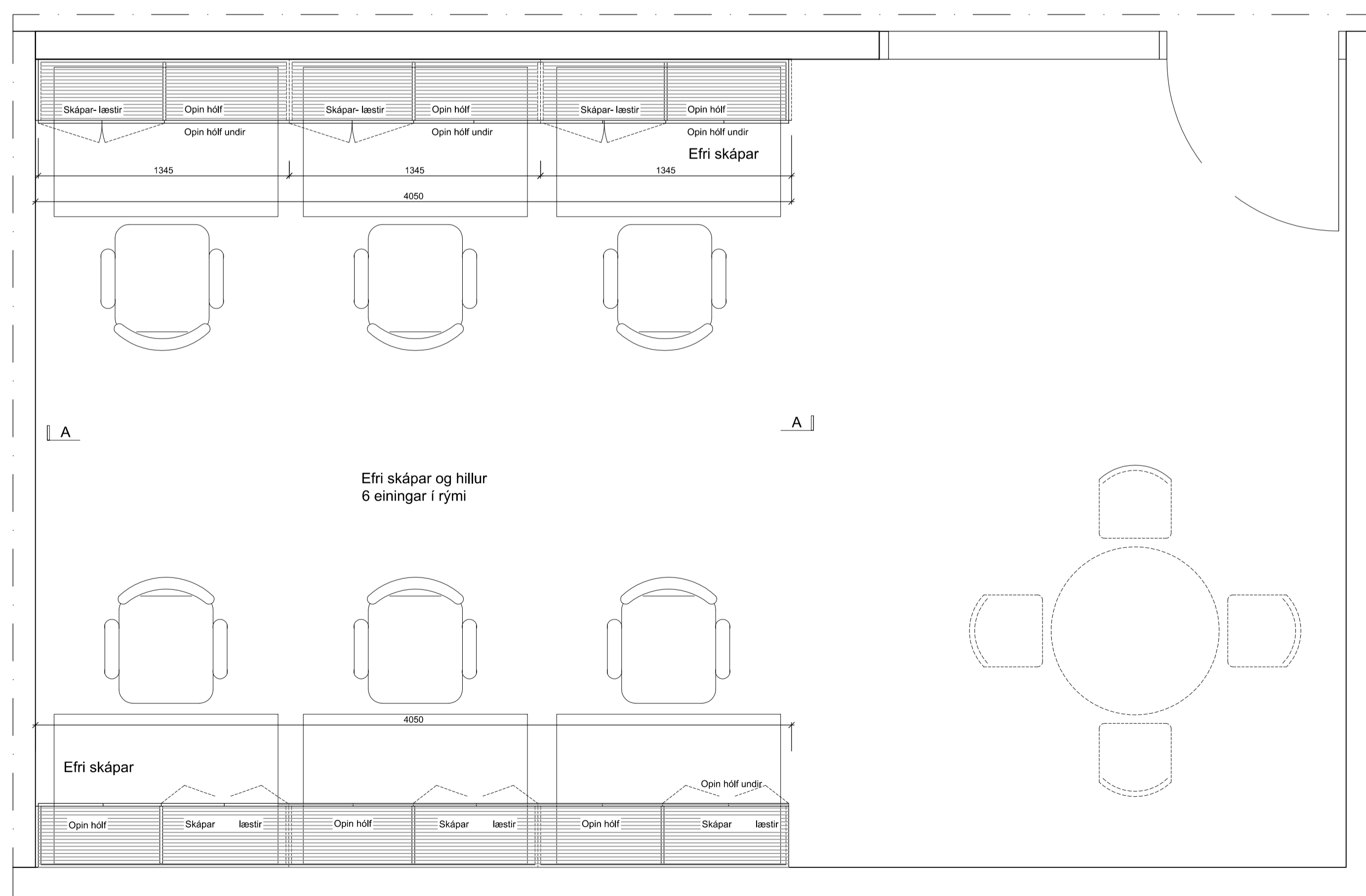

IN- 12 VINNURÝMI KENNARA Grunnmynd

D:
C:
B:
A:
BREYTINGAR: DAGS:

URRIDAHOLTSSKÓLI GARDABÆ - 2. ÁFANGI

VERK: URR1 1331

KVARDI: 1:20

DAGS: 25.03.2022

IN 12

TEIKN: BÓS-GS

INNRETTINGAR

SKRÁ:1331 Urr1-2af.INN.dwg

VINNURÝMI KENNARA

ÚTI INNI

ARKITEKTAR

ÞINGHOLTSTRÆTI 27

101 REYKJAVÍK

SÍMAR 5527660 & 5627660

FAX 5527661

NETFANG

ui@ui.is

VEFFANG

http://www.ui.is

BALDUR Ó. SVAVARSSON

ARKITEKTAR FAI

120357-5149

JÓN ÞÓR ÞORVALDSSON

ARKITEKTAR FAI

021256-7579

A-512

ÚTBODSTEIKNING

MÁ EKKI NÝTA SEM VERKTEIKNINGU

ATHI TAKA SKAL MÁL Á STADNUM FYRIR SMÍÐI OG UPPSETNINGU.

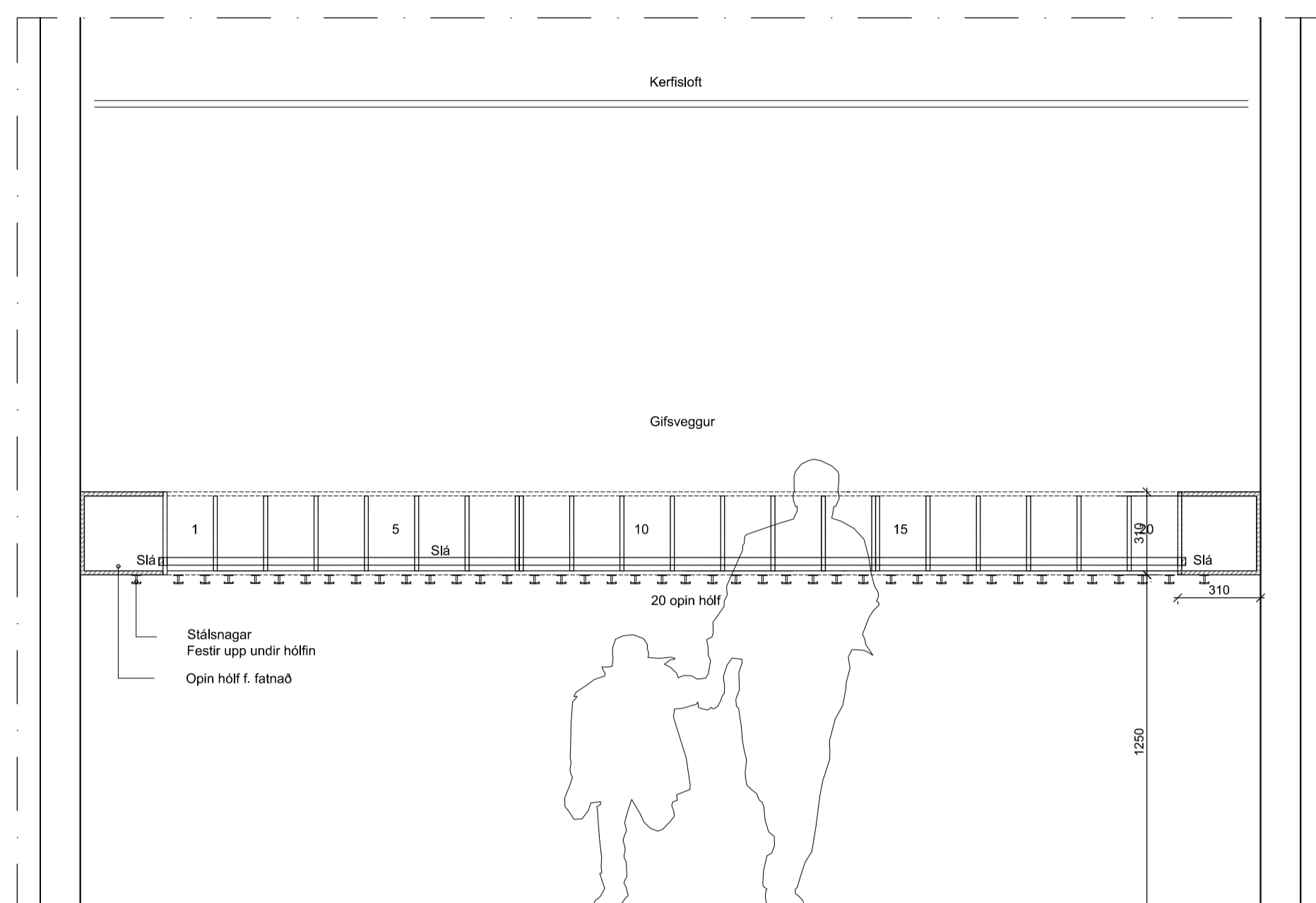

IN 13 ASÝND AA



IN 14 ASÝND BB 42 SKÁPAR HVER EINGU

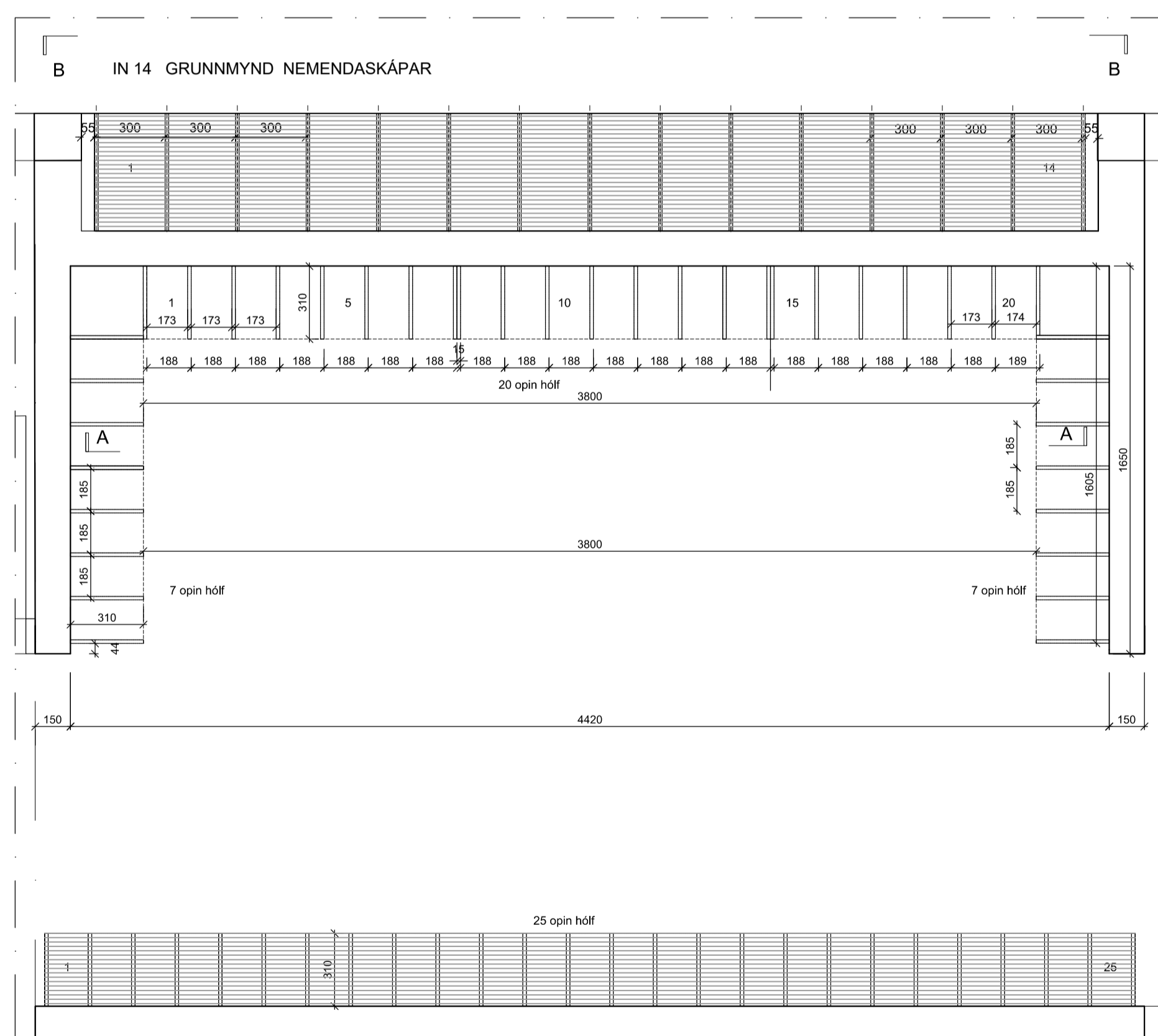

IN 13 GRUNNMYND FATAHENGI - HILLUR/HÓLF

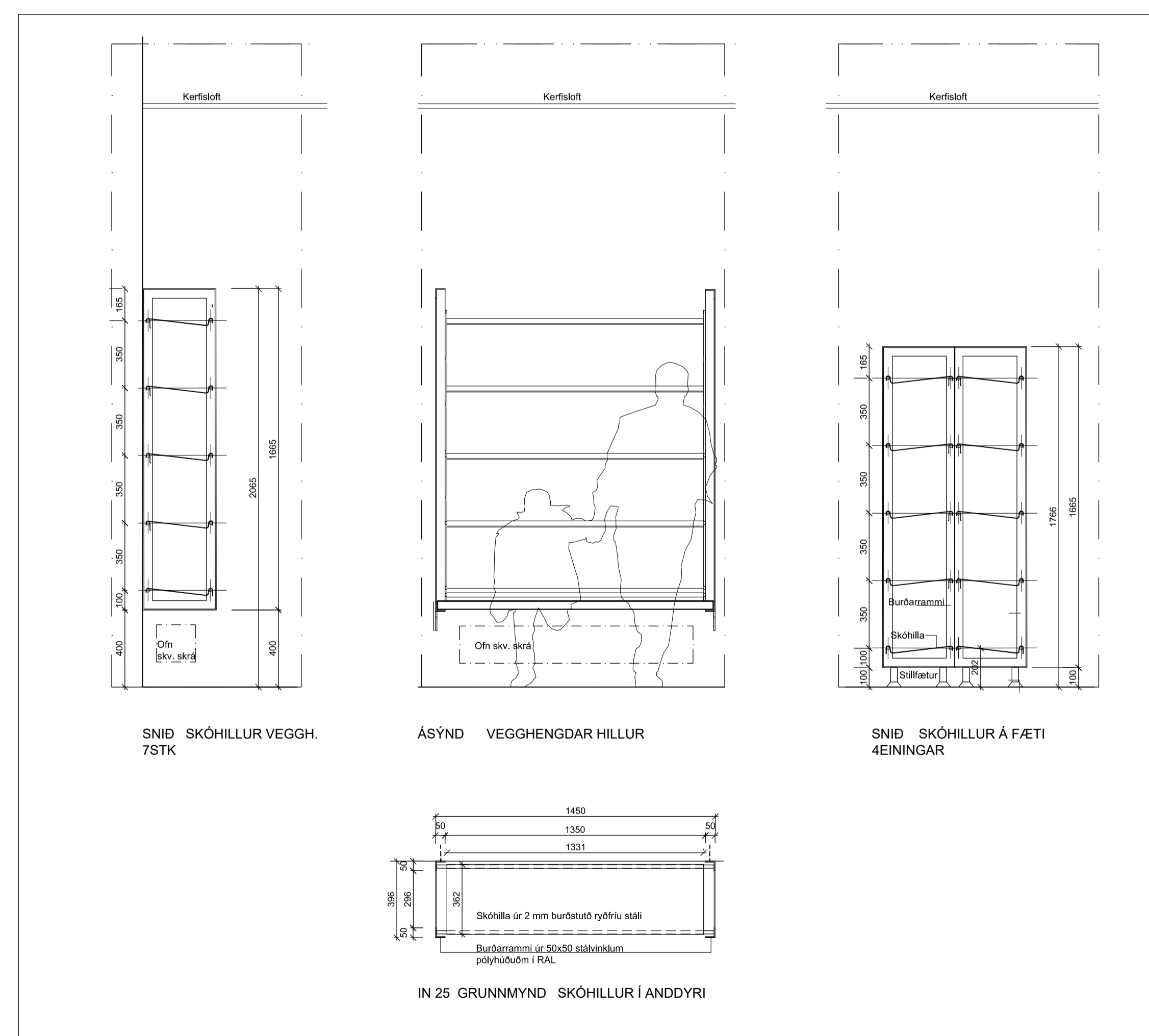

D:
C:
B:
A:
BREYTINGAR: _____ DAGS: _____

URRIÐAHOLTSSKÓLI GARDABÆ - 2. ÁFANGI

VERK: URRÍ 1331
KVARÐI: 1:20
DAGS: 25.03.2022
TEIKN: BÓS-GS
INNRETTINGAR: SKRÁ331-Urri 2.áf.-INN.dwg
FATAHENGI-NEM.SKÁPAR

ÚTI INNI

ARKITEKTAR

ÞINGHOLTSTRÆTI 27 101 REYKJAVÍK
SÍMAR 5527660 & 5627660 FAX 5527661
NETFANG: ui@ui.is
VEFFANG: <http://www.ui.is>

BALDUR Ó. SVAVARSSON ARKITEKTAR FAI
120357-5149

JÓN ÞÓR ÞORVALDSSON ARKITEKTAR FAI
021256-7579

ÚTBODSTEIKNING

MÁ EKKI NÝTA SEM VERKTEIKNINGU

ATHI TAKA SKAL MÁL Á STAÐNUM FYRIR SMÍÐI OG UPPSETNINGU.

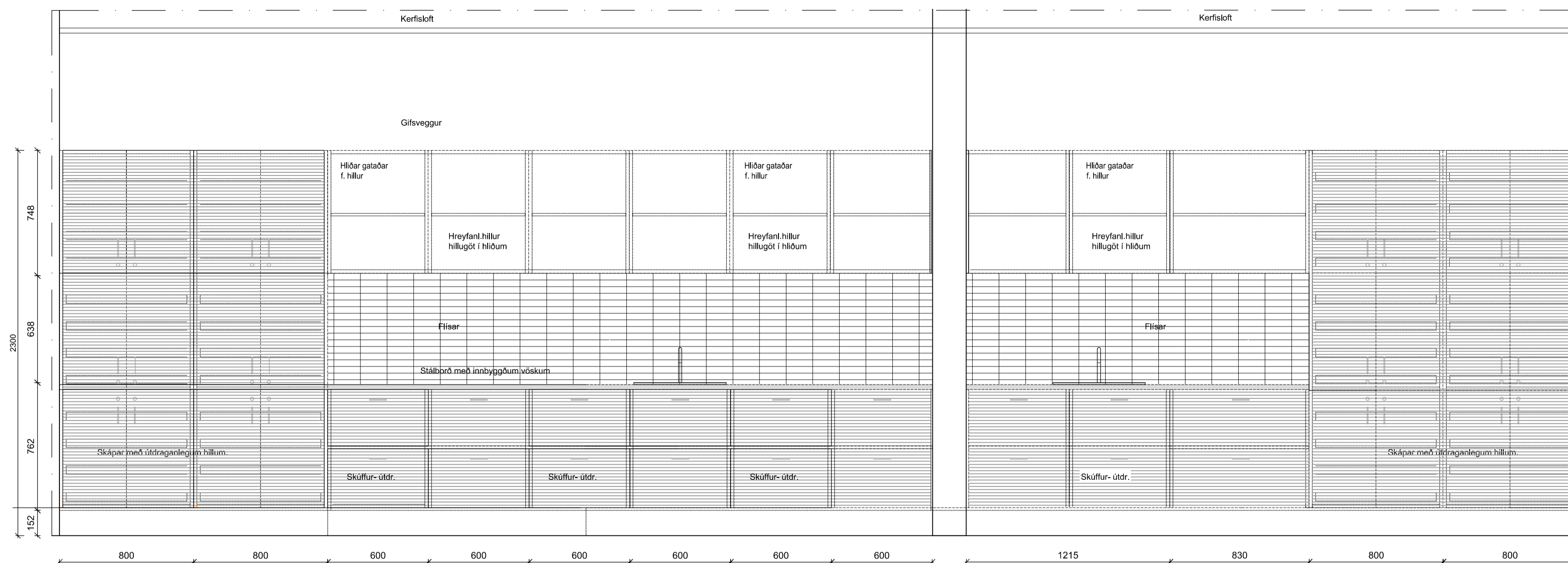

IN-16
Myndmennt - innrétting
1 eining
Skápar, skúffur og hillur
Borðplata með stávöskum
innfelldum í borðplötuna.

MYNDMENNT ÁSÝND AA

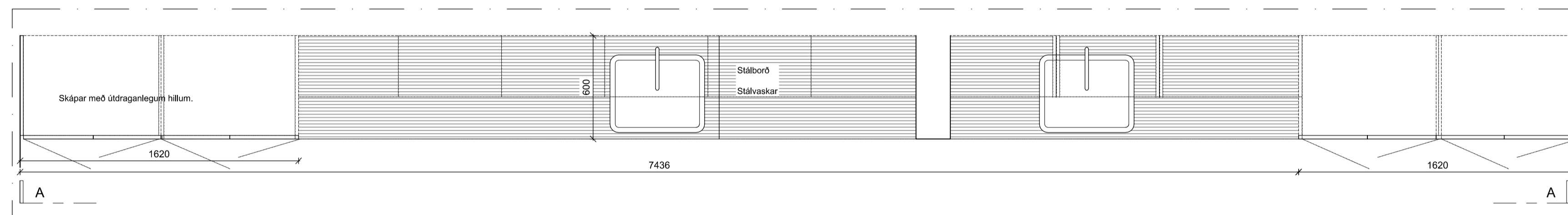

IN-16 MYNDMENNT GRUNNMYND SKÁPAR / HILLUR

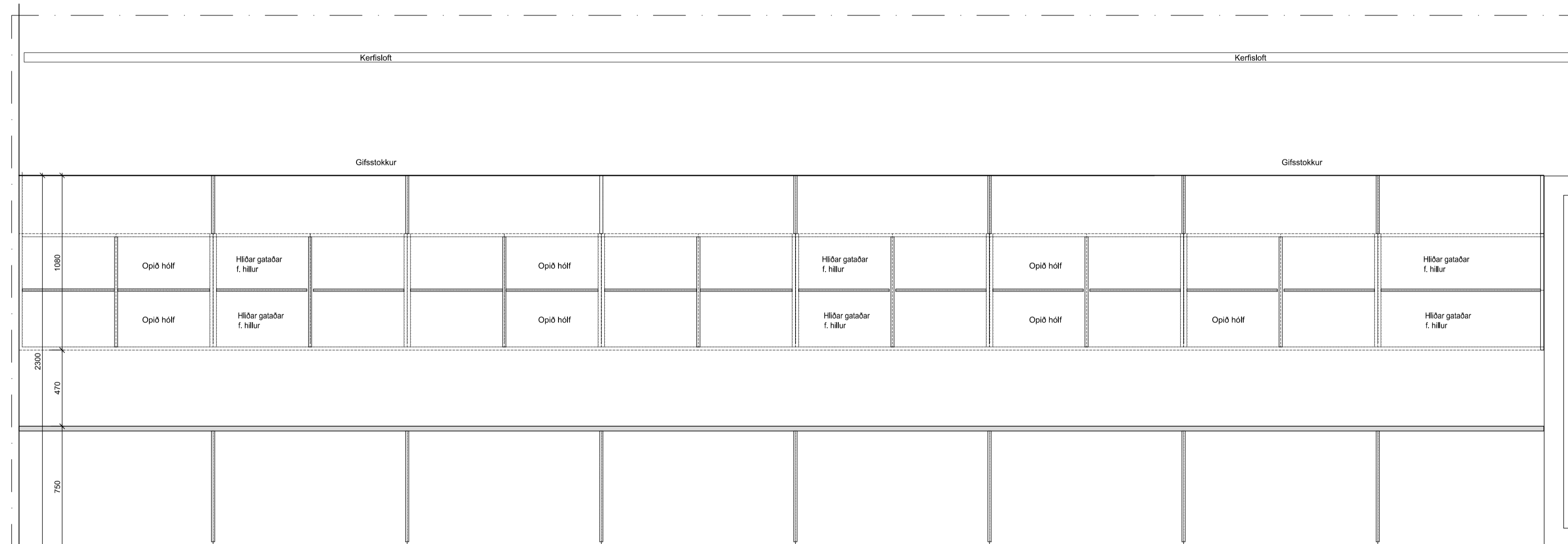

ÁSÝND BB MYNDMENNT VINNUBORD/ HILLUR

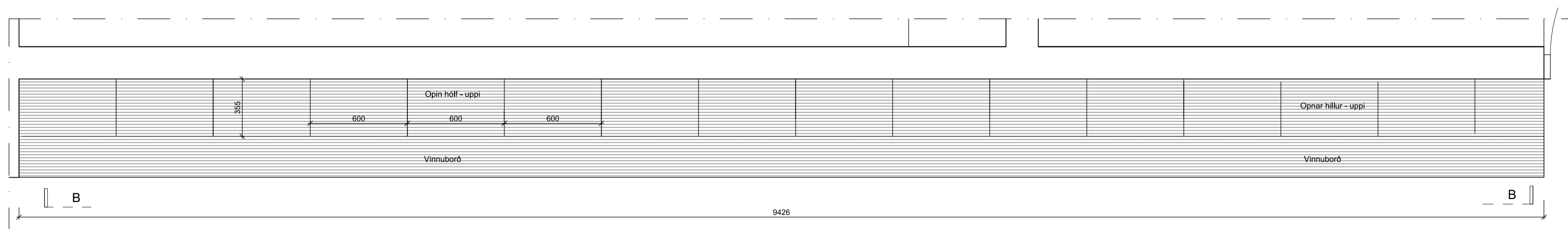

GRUNNMYND MYNDMENNT VINNUBORD/ HILLUR

D:
C:
B:
A:
BREYTINGAR: DAGS:

URRIDAHOLTSSKÓLI GARDABÆ - 2. ÁFANGI

VERK: Úrri 1331

KVARDI: 1:20

IN 16 DAGS: 25.03.2022

INNRETTINGAR TEIKN: BÓS-GS

MYNDMENNT SKRÁ1331-Urri 2&4-INN.dwg

ÚTI INNI

ARKITEKTAR

ÞINGHOLTSSTRÆTI 27 101 REYKJAVÍK

SÍMAR 5527660 & 5627660 FAX 5527661

NETFANG: ui@ui.is

VEFFANG: <http://www.ui.is>

BALDUR Ó. SVAVARSSON ARKITEKTAR FAI

120357-5149

JÓN ÞÓR ÞORVALDSSON ARKITEKTAR FAI

021256-7579

A-515

ÚTBODSTEIKNING

MÁ EKKI NÝTA SEM VERKTEIKNINGU

ATH! TAKA SKAL MÁL Á STADNUM FYRIR SMÍÐI OG UPPSETNINGU.

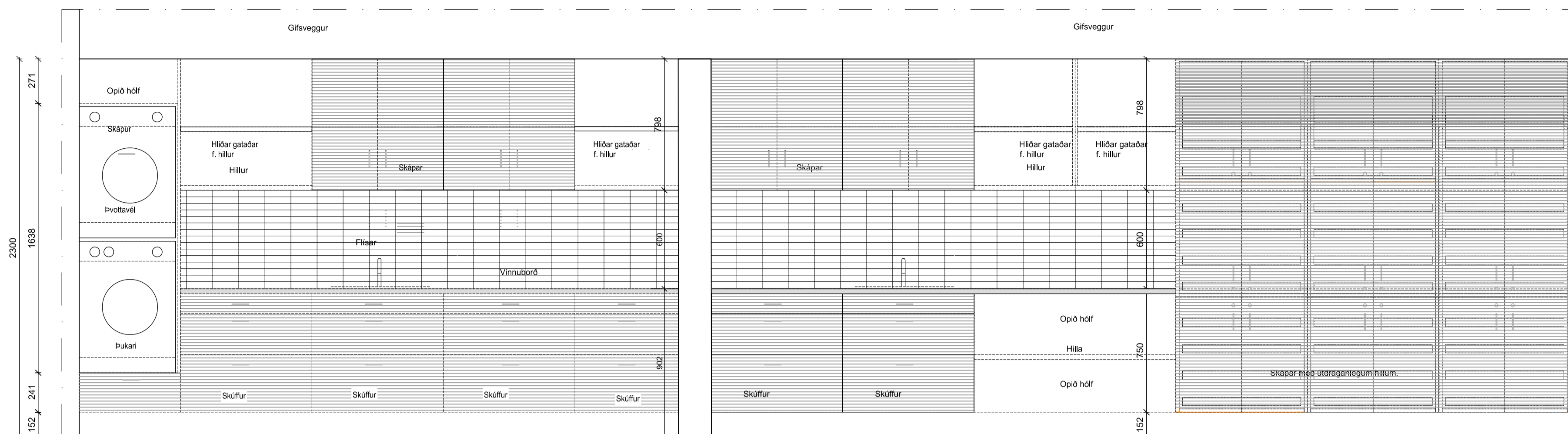

TEXTÍLSTOFA ÁSÝND AA

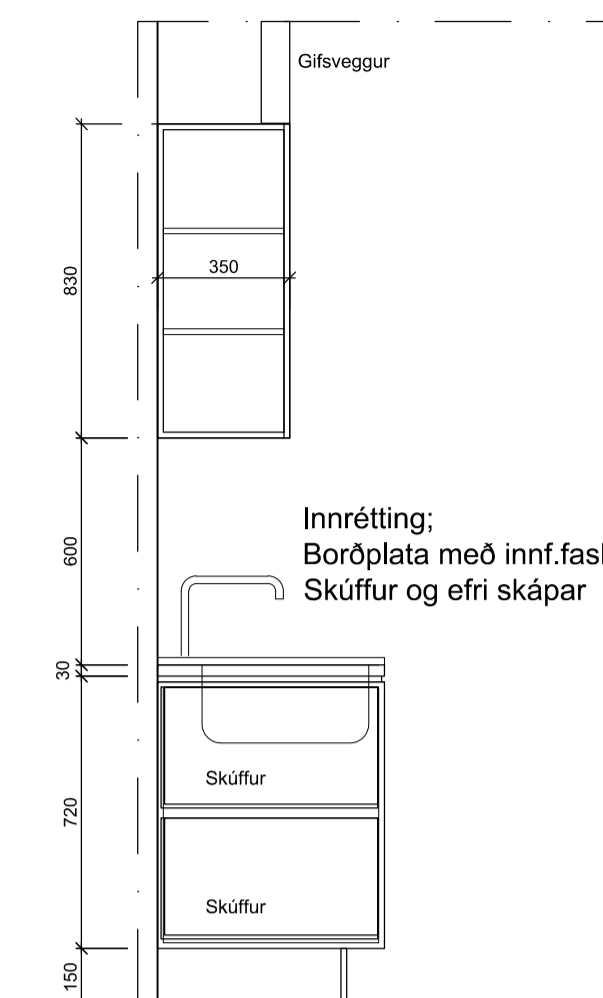

KENNISNIÐ SKÁPAR OG VINNUBORD

IN-17
Textílstofa - innrétting
í eining
Skápar, skúffur og hillur
Borðplata með stávöskum
innfældum í borðplötuna.

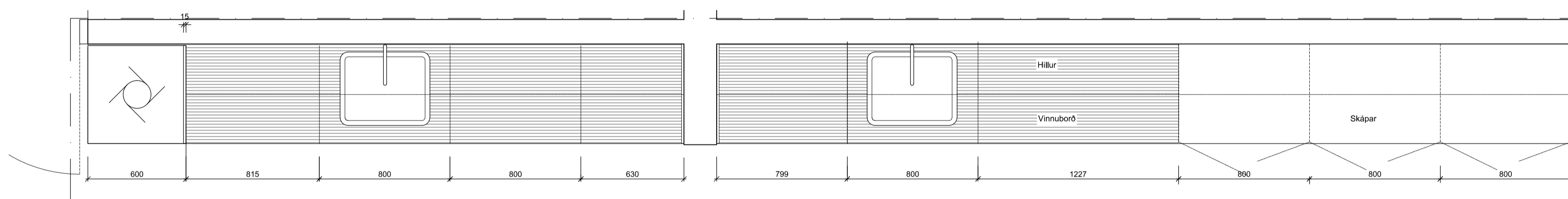

IN-17 TEXTÍL GRUNNMYND SKÁPAR / HILLUR

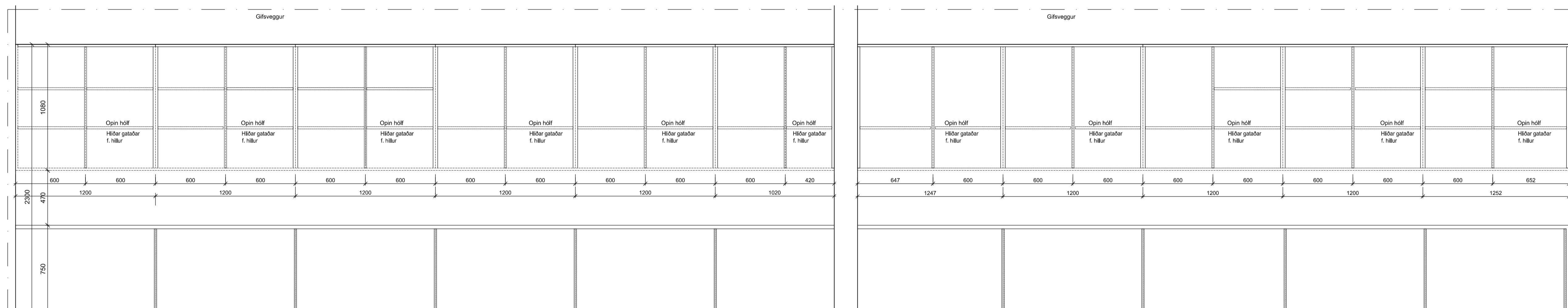

ÁSÝND BB

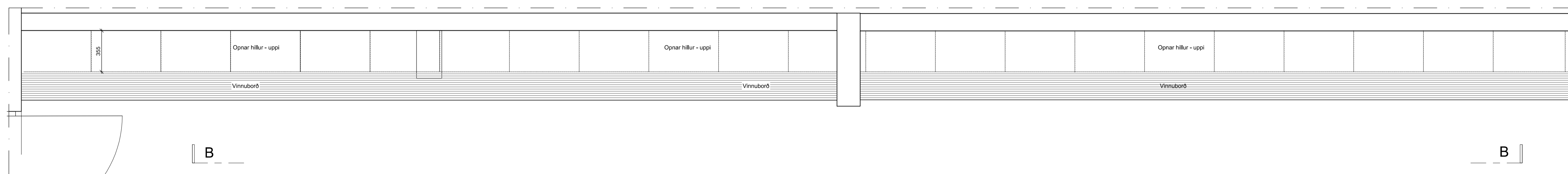

IN-17 GRUNNMYND VINNUBORD / HILLUR

D:
C:
B:
A:
BREYTINGAR: DAGS:

URRIDAHOLTSSKÓLI GARDABÆ - 2. ÁFANGI

VERK: URRÍ 1331

KVARDI: 1:200

DAGS: 25.03.2022

TEIKN: BÓS-GS

SKRÁ:1331-Urri 2.af.INNdwg

IN 17

INNRETTINGAR
TEXTÍLMENNT

ÚTI INNI

ARKITEKTAR

ÞINGHOLTSSTRÆTI 27
SÍMAR 5527660 & 5627660

NETFANG

VEFFANG

BALDUR Ó. SVAVARSSON
120357-5149

JÓN ÞÓR ÞORVALDSSON
021256-7579

101 REYKJAVÍK

FAX 5527661

úti@uti.is

http://www.uti.is

ARKITEKTAR FAI

ARKITEKTAR FAI

A-516

ÚTBODSTEIKNING

MÁ EKKI NÝTA SEM VERKTEIKNINGU

ATH! TAKA SKAL MÁL Á STADNUM FÝRIR SMÍÐI OG UPPSETNINGU.

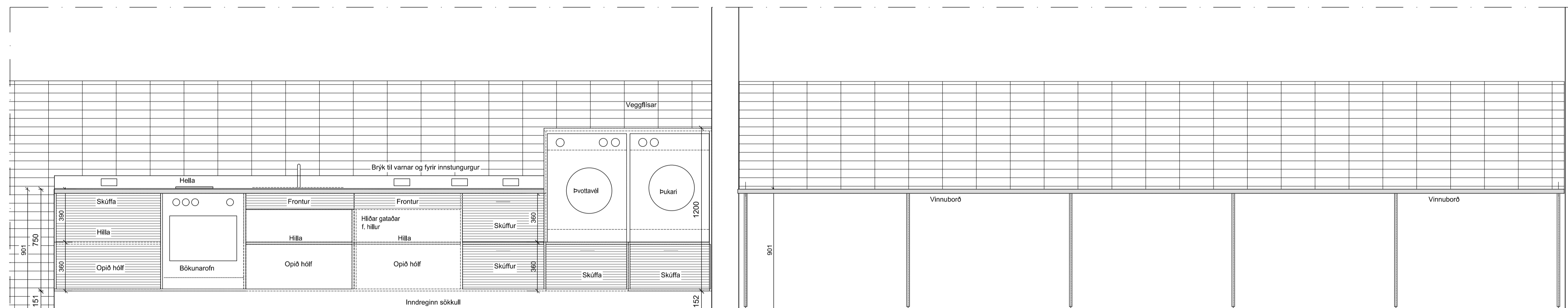

HEIMILISFRÆÐI ÁSYND AA VINNUBORD

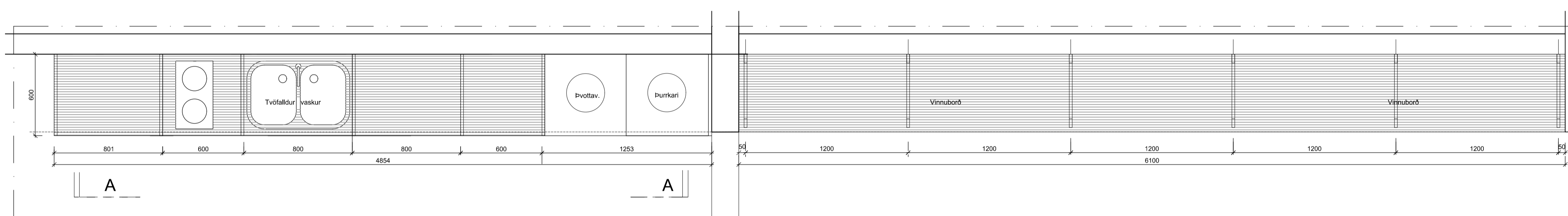

IN-18 HEIMILISFRÆÐI GRUNNMYND VINNUBORD

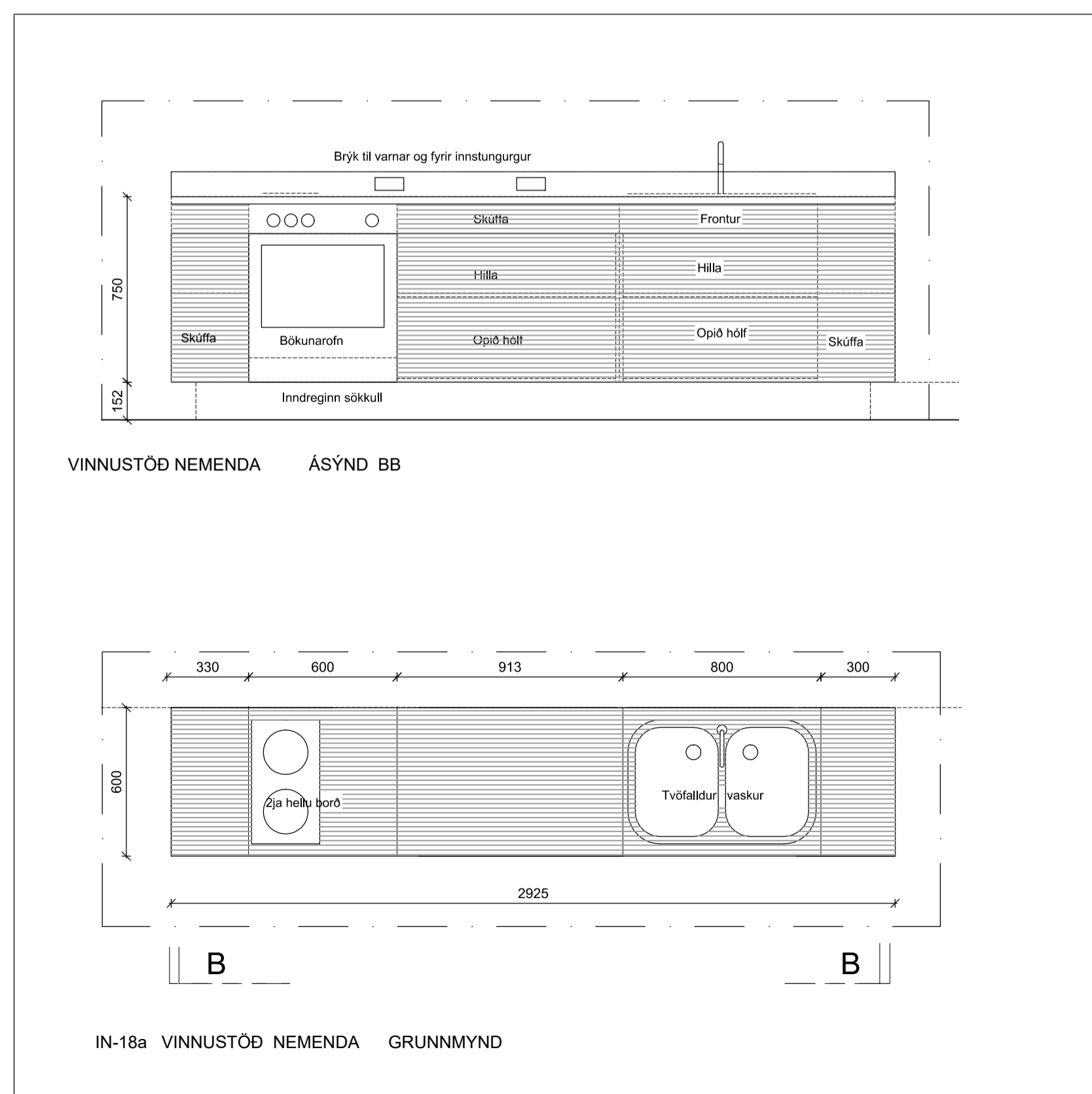

VINNUSTÖÐ NEMENDA ÁSYND BB

IN-18a VINNUSTÖÐ NEMENDA GRUNNMYND

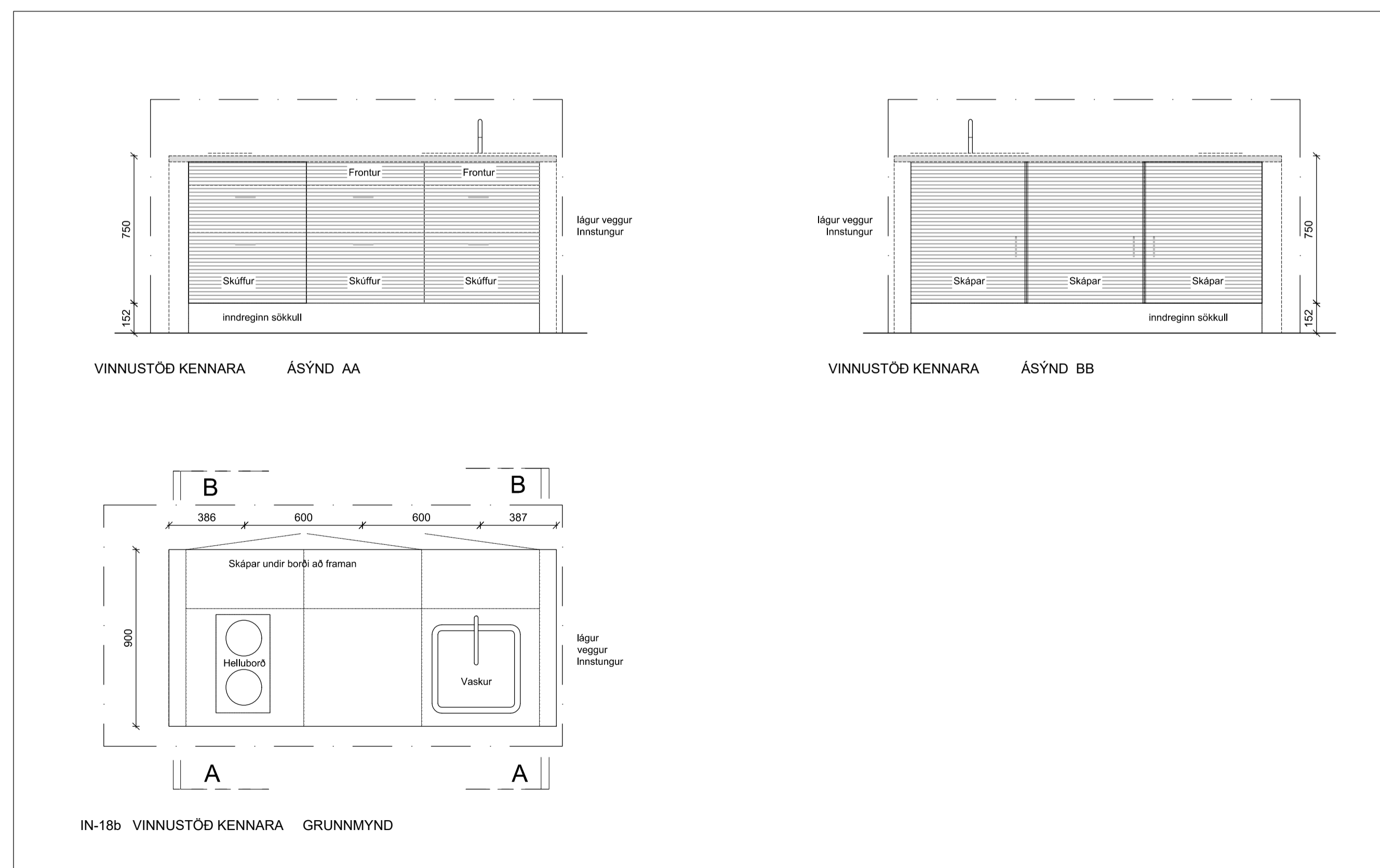

VINNUSTÖÐ KENNARA ÁSYND AA

VINNUSTÖÐ KENNARA ÁSYND BB

IN-18b VINNUSTÖÐ KENNARA GRUNNMYND

D:
C:
B:
A:
BREYTINGAR: DAGS:

URRIDAHOLTSSKÓLI GARDABÆ - 2. ÁFANGI

VERK: URRÍ 1331
KVARDI: 1:20
DAGS: 25.03.2022
TEIKN: BÓS-GS
SKRÁ:1331-Urri 2&f.INN.dwg

ÚTI INNI

ARKITEKTAR

ÞINGHOLTSTRÆTI 27 101 REYKJAVÍK
SÍMAR 5527660 & 5627660 FAX 5527661
NETFANG: u@uti.is
VEFFANG: <http://www.uti.is>
BALDUR Ó. SVAVARSSON ARKITEKTAR FAI
120357-5149
JÓN ÞÓR ÞORVALDSSON ARKITEKTAR FAI
021256-7579

ÚTBODSTEIKNING

MÁ EKKI NÝTA SEM VERKTEIKNINGU

ATH! TAKA SKAL MÁL Á STAÐNUM FYRIR SMÍÐI OG UPPSETNINGU.

IN-21 LESBÁSAR

Lesbásar eru ætlaðir sem aðfærir nemenda til lestrar í meira "slakandi" aðstæðum m.v. hlið hefðbundna. Lesbásarnir eru 4, tveir á hverri hæð og eru af tveimur stærðum. Grind og uppbygging er hugsuð úr krossvið. Áklæði skal vera slitsterkt (mögul ullaráklæði) klætt á loftandi svamp eða sambæril. efni. Teikning skilgr. grunn uppbyggingu og smíði básanna.

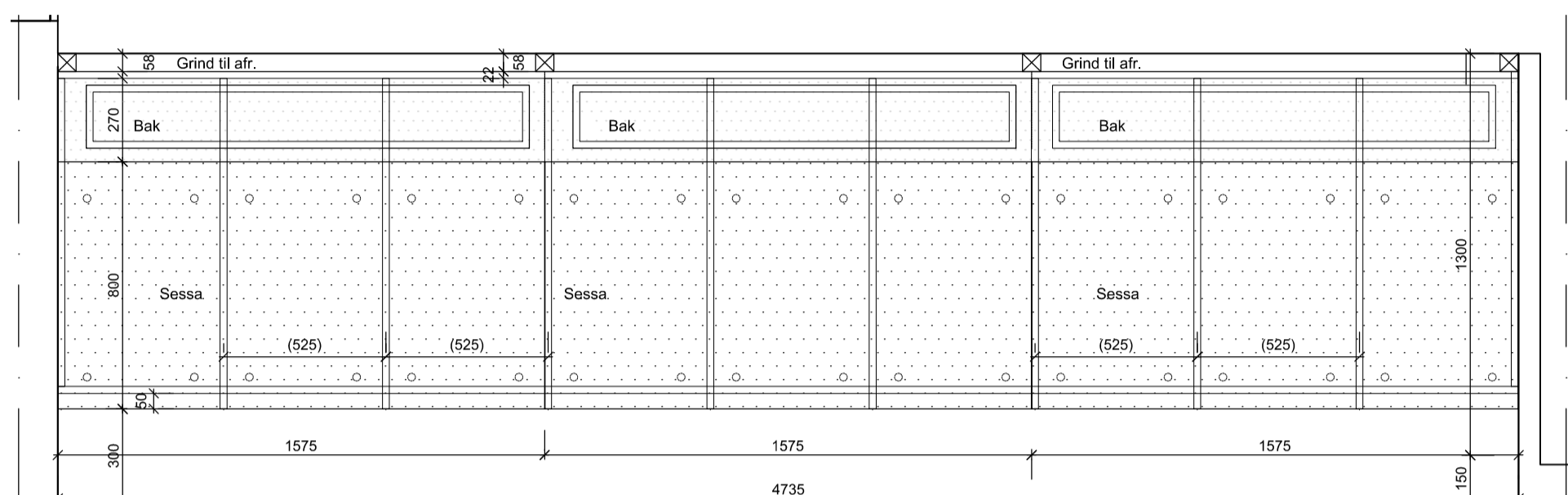

IN-21 LESBÁSAR GRUNNMYND

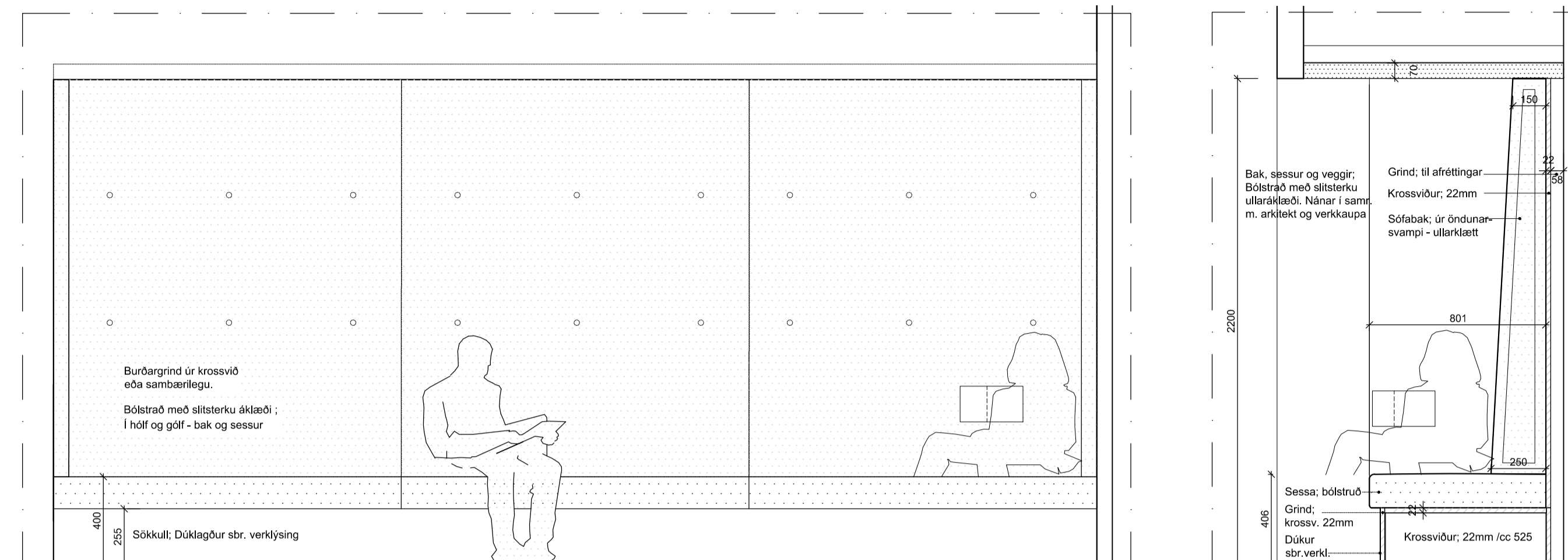

LESBÁS ÁSÝND

ÞVERSNIÐ

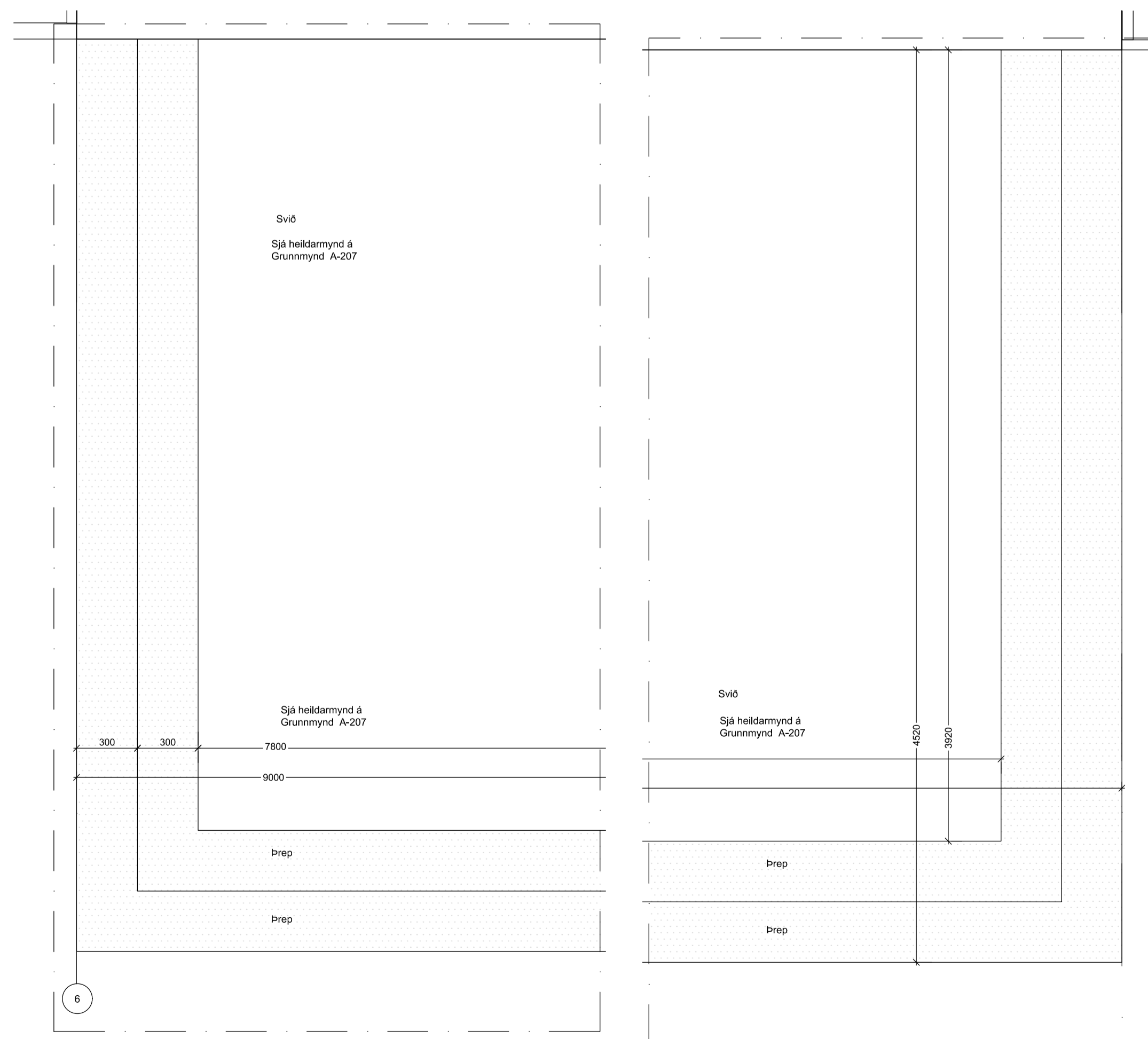

IN-22 SVID GRUNNMYND / HLUTASNIÐ MKV 1:20

IN-22 SVID

Svið til leiks og framsögu er staðsett í vesturhluta 1. hæðar. Sviðið og þrep eru fyrirhugað byggð úr krossvið 2x22mm með hljóðdempandi dúk (ss. Antiphon D1D eða sambæril) á milli laga. Steinnuláreingrunn skal vera undir sviðsgólf sbr. teikning. Grind og þrep skulu geta borið þáð álag sem áætlaður hámarksföldi þáttakenda (þb. 40manns) kallar á. Þrep og sviðsgólf skal lagt línoleumdúk með undirlagi.

Litur og áferð dúks er nánar í samr. v. arkitekt.

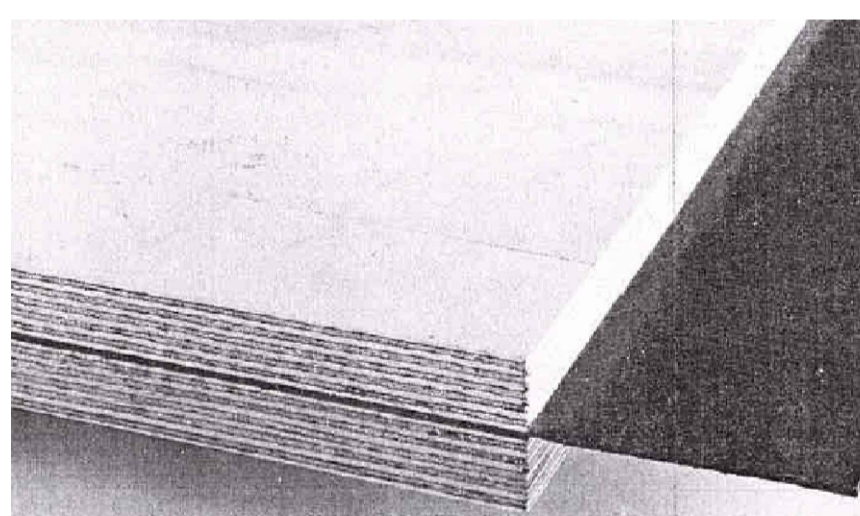

DÆMI: HLJÓÐDEMPANDI DÚKUR MILLI KROSSVIÐSPLATNA

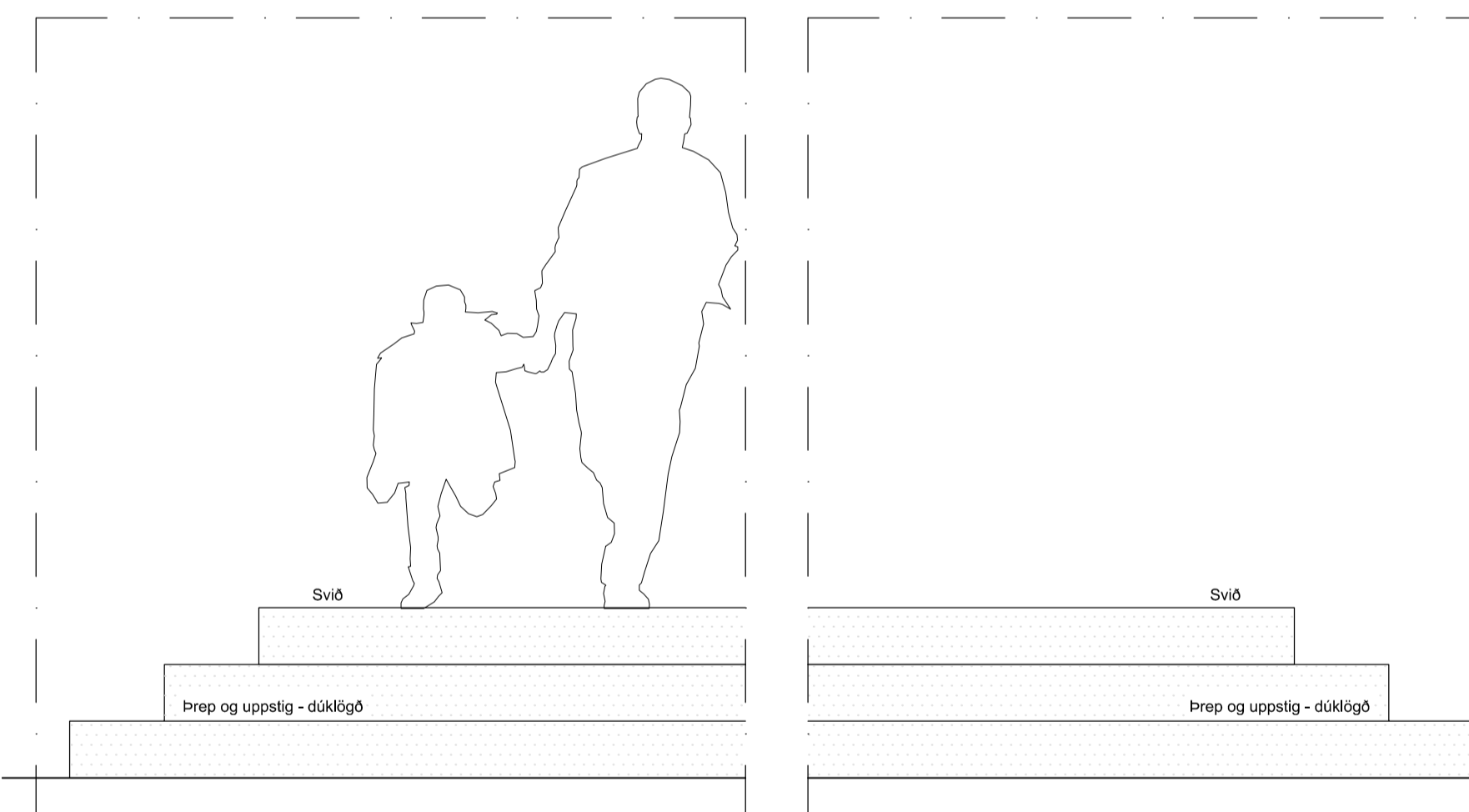

IN-22 ÁSÝND SVIDÞREP

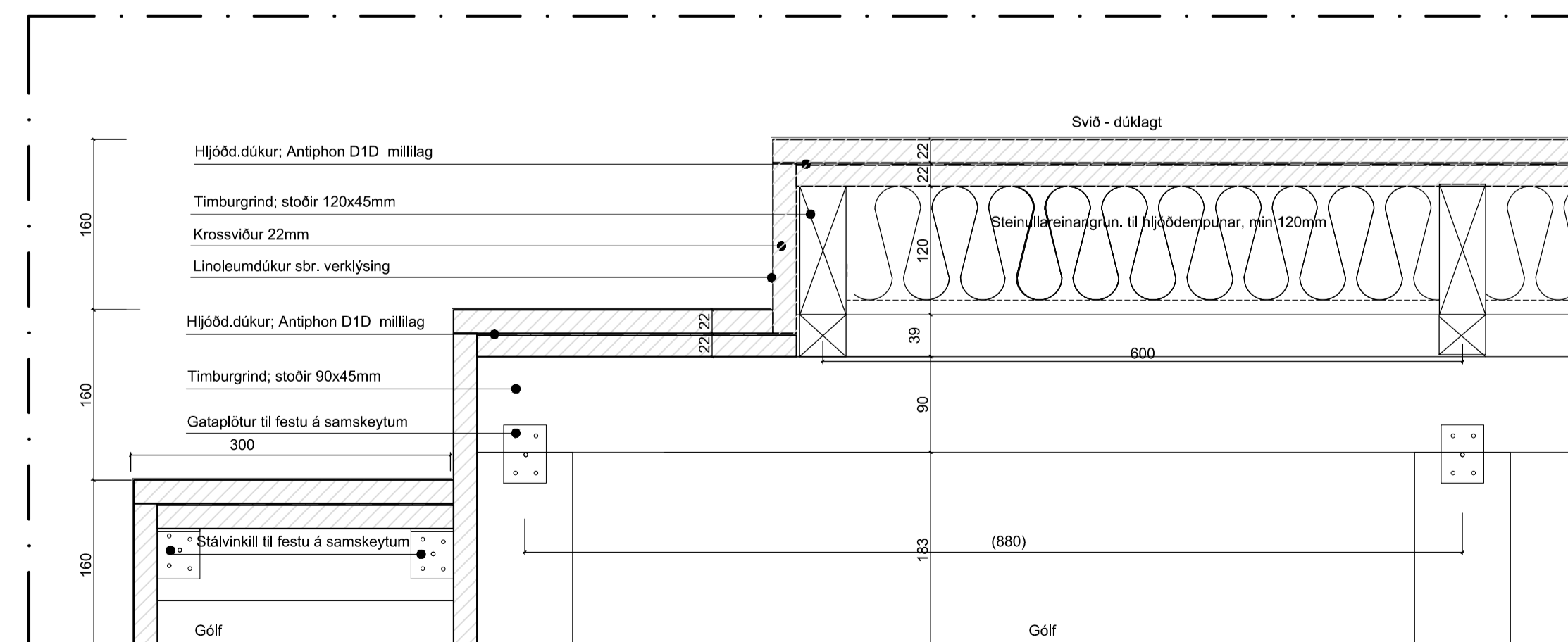

IN-22 SNIÐ Í SVID MKV 1:5

D:
C:
B:
A:
BREYTINGAR: DAGS:

URRIDAHOLTSSKÓLI GARDABÆ - 2. ÁFANGI

VERK: URRÍ 1331
KVARDI: 1:20-1:5
DAGS: 25.03.2022
TEIKN: BÓS-GS
SKRÁ:1331-Urrí 2áf-INN.dwg

ÚTI INNI

ARKITEKTAR

ÞINGHOLTSSTRÆTI 27 101 REYKJAVÍK
SÍMAR 5527660 & 5627660 FAX 5527661
NETFANG: ui@ui.is
VEFFANG: http://www.ui.is
BALDUR Ó. SVAVARSSON ARKITEKTAR FAI
120357-5149
JÓN ÞÓR ÞORVALDSSON ARKITEKTAR FAI
021256-7579

ÚTBODSTEIKNING

MÁ EKKI NÝTA SEM VERKTEIKNINGU

ATHI TAKA SKAL MÁL Á STAÐNUM FYRIR SMÍÐI OG UPPSETNINGU.

Ofnabekkir;

Eru staðsettir á 1.hæð í sérgreinastofum, þar sem eru gólfíslir gluggar.

Bekkir eru smíðaðir úr MDF plötum, kantlímdar og lagðar plasti. Sjá yfirlit á teikningu A-505

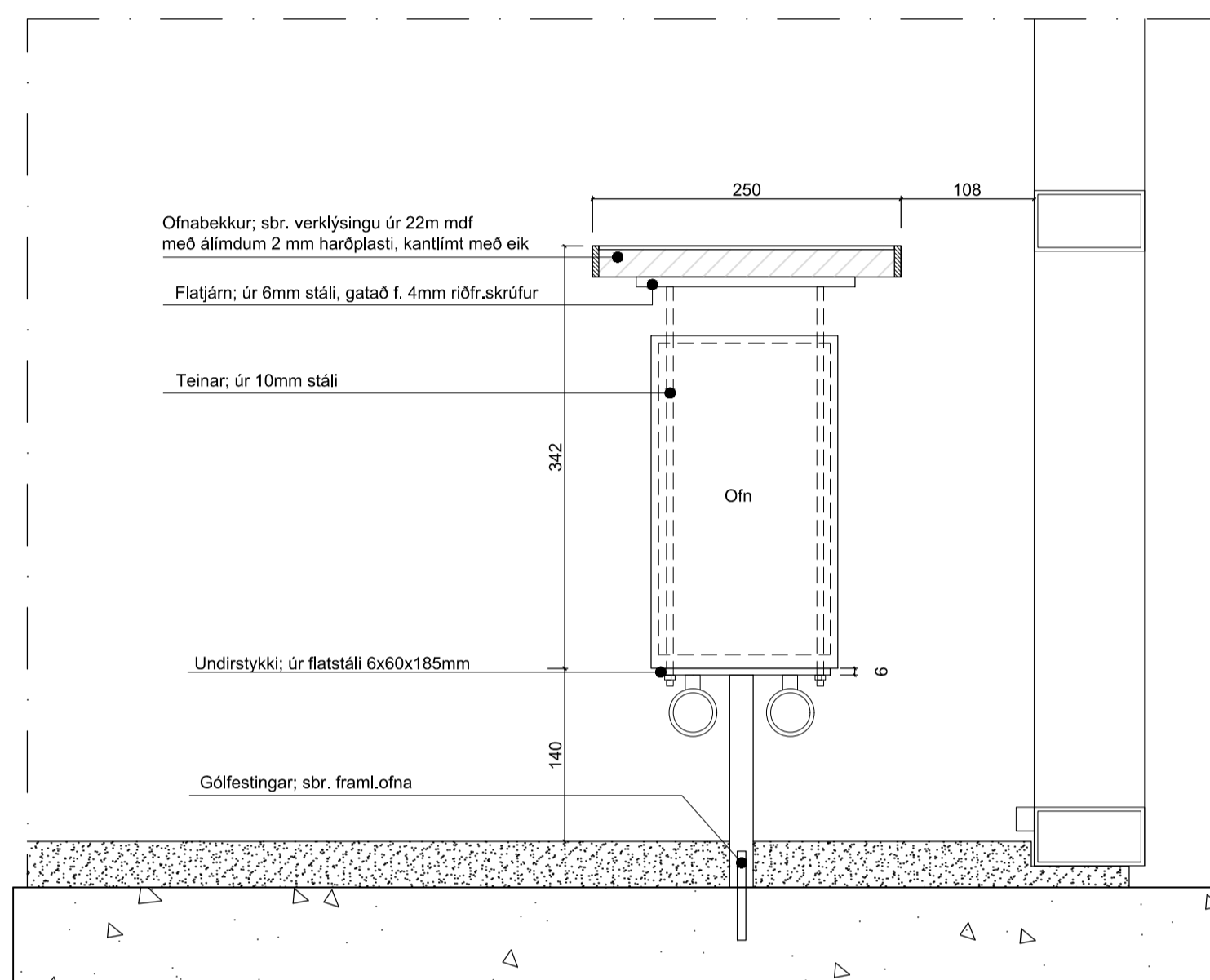

IN-23 OFNABEKKIR KENNISNIÐ MKV 1:5

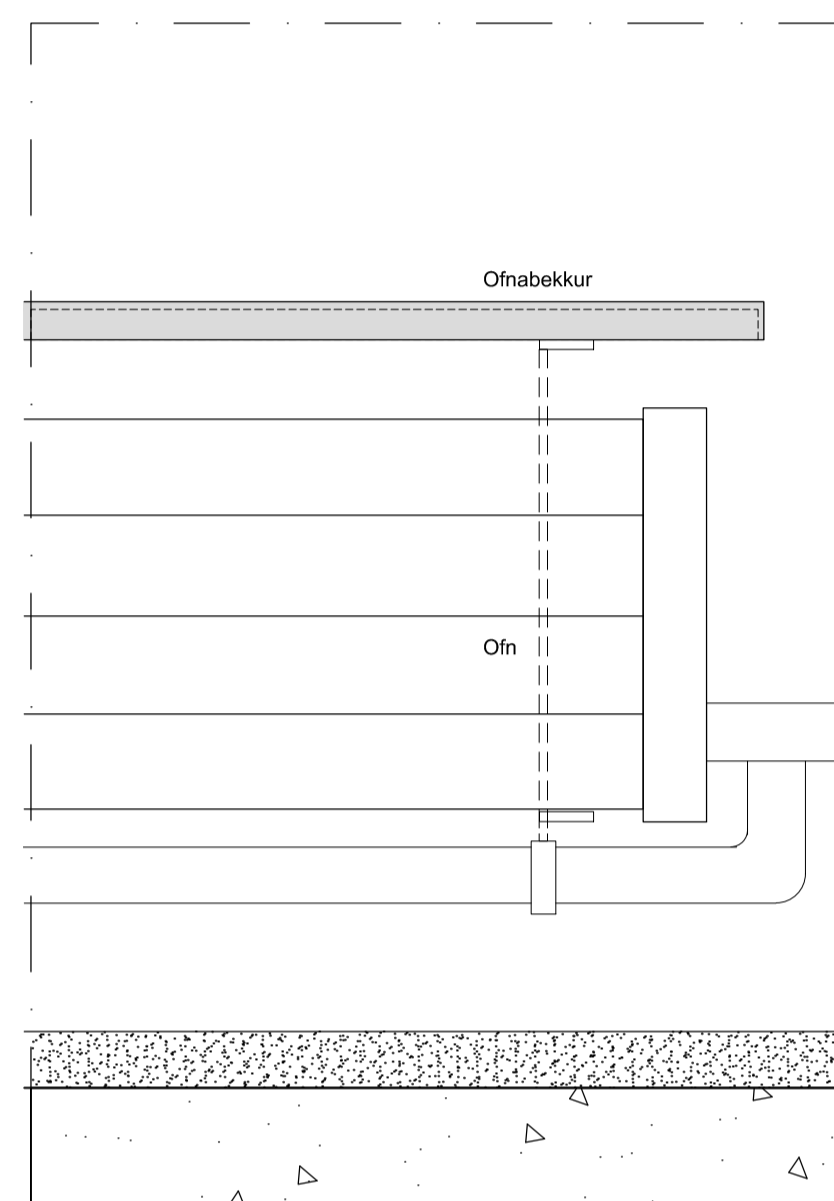

HLUTAÁSYND OFNABEKKUR

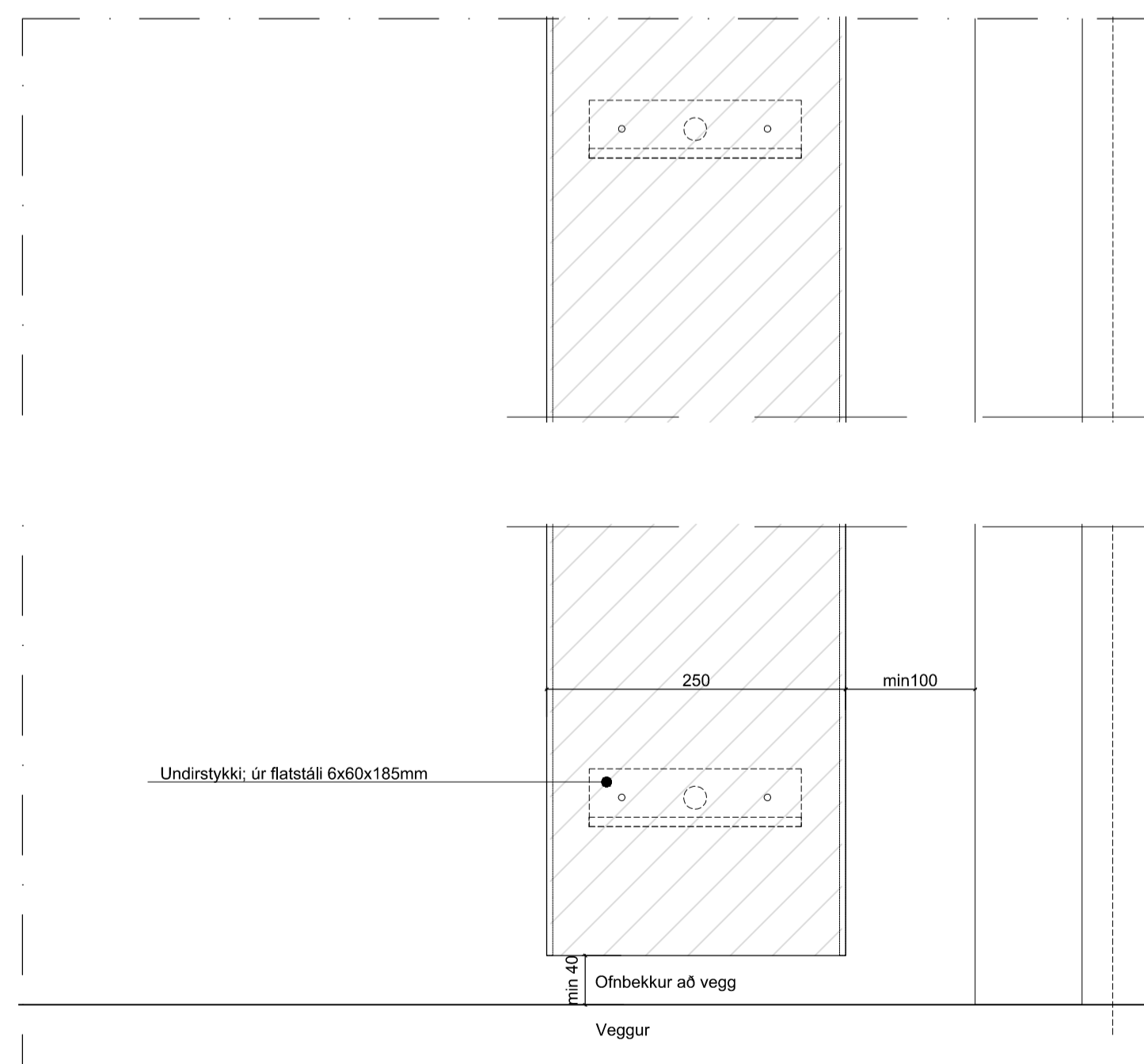

IN-23 OFNABEKKIR HLUTAGRUNNMYND MKV 1:5

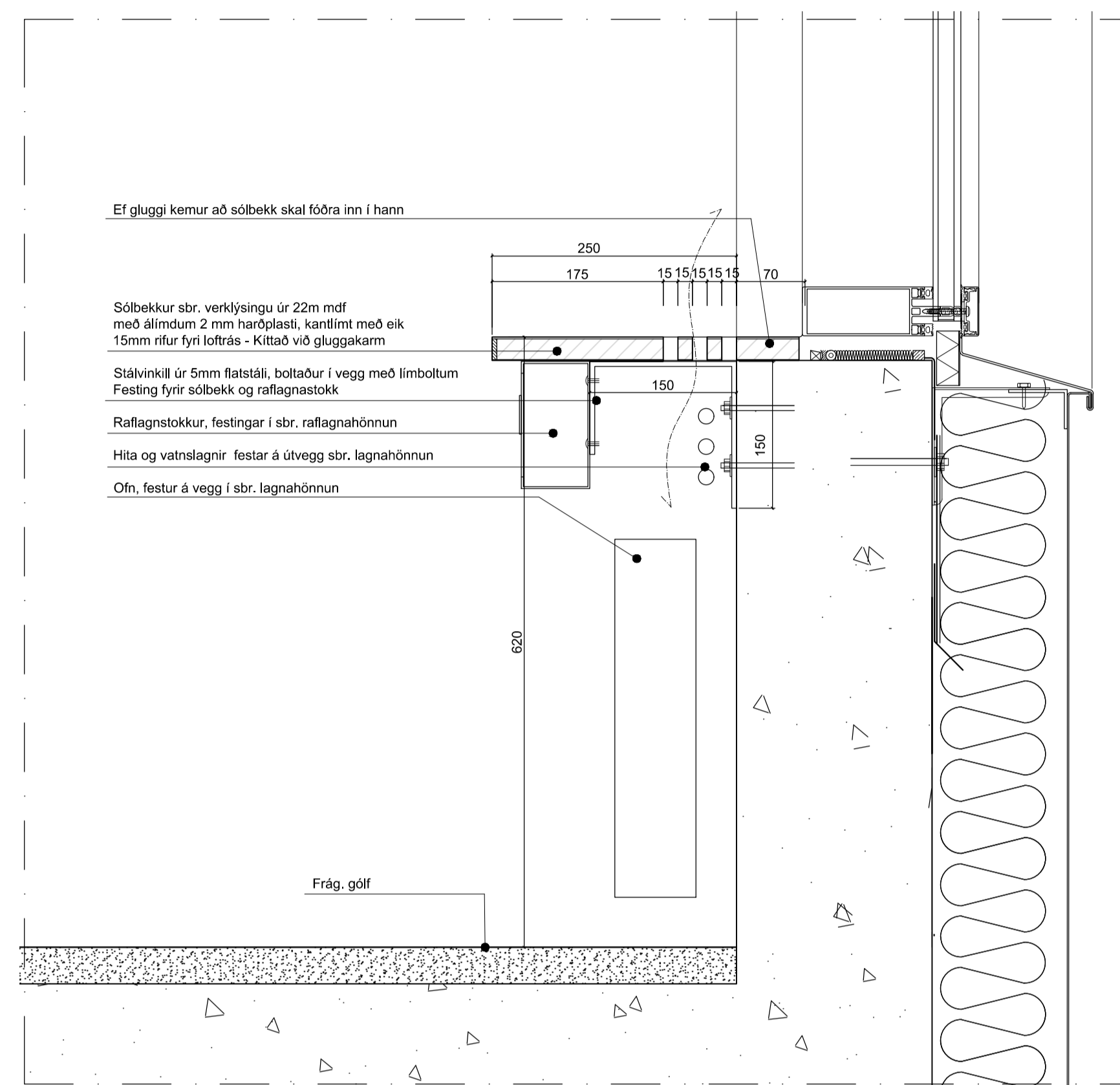

IN-24 SÓLBEKKIR ÞVERSNIÐ MKV 1:5

Sólbekkir;

Eru staðsettir sbr. merkingar á grunnmyndum. ATH! Undir sólbekk er rafagnastokkur og einnig hita og vatnslagnir - festar á útvegg.

Bekkir eru smíðaðir úr MDF plötum, kantlímdar og lagðar plasti. Sjá yfirlit á teikningu A-505

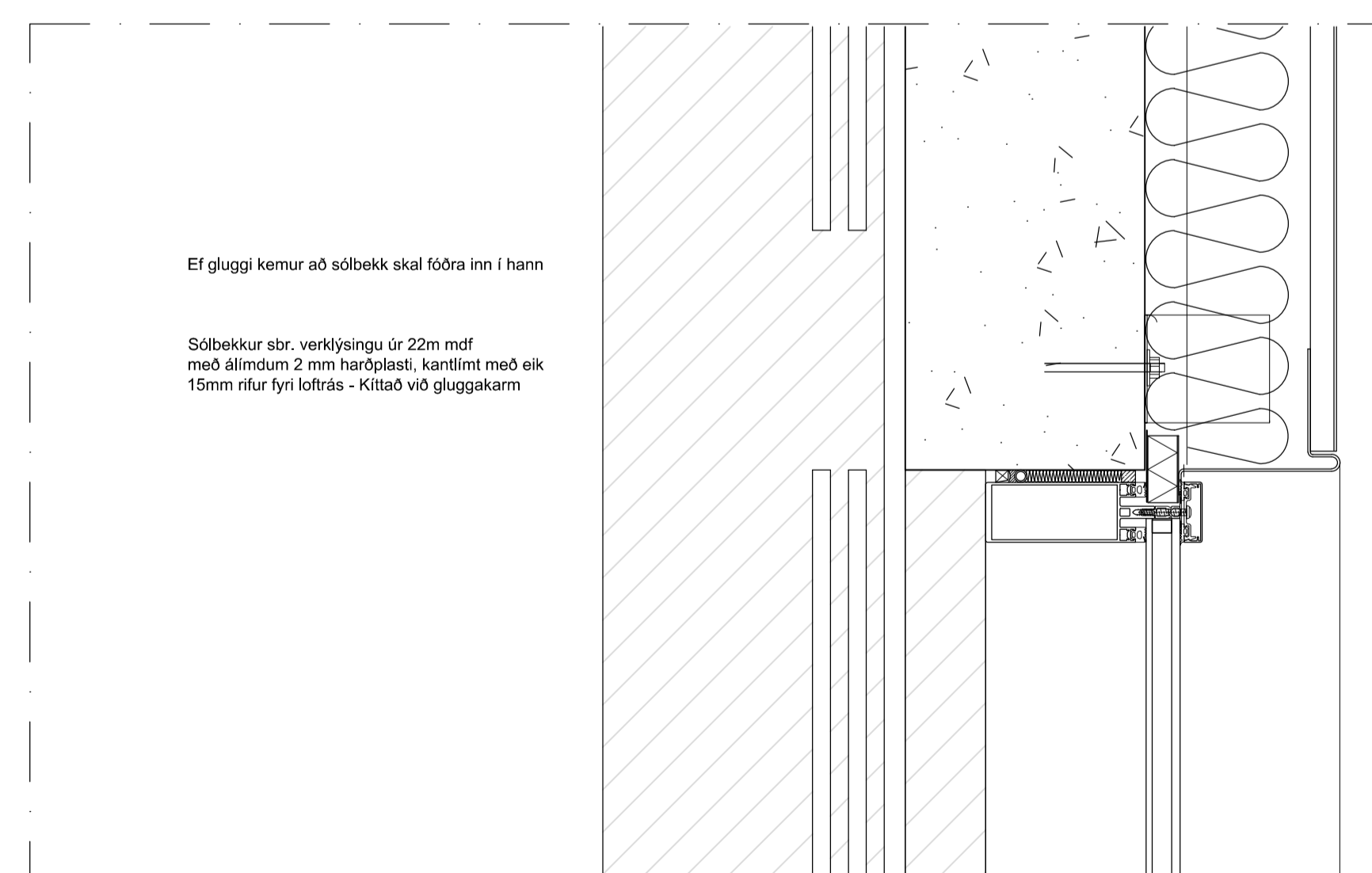

IN-24 SÓLBEKKIR GRUNNMYND MKV 1:5

D:
C:
B:
A:
BREYTINGAR: DAGS:

URRIDAHOLTSSKÓLI GARDABÆ - 2. ÁFANGI

VERK: URR1 1331
IN 23 KVARDI: 1:5
IN 24 DAGS: 25.03.2022
INNRETTINGAR TEIKN: BÓS-GS
SÓLBEKKUR-OFNABEKKIR SKRÁ.1331-Urr1 2&f-INN.dwg

ÚTI INNI

ARKITEKTAR

ÞINGHOLTSTRÆTI 27 101 REYKJAVÍK
SÍMAR 5527660 & 5627660 FAX 5527661
NETFANG: ui@ui.is
VEFFANG: http://www.ui.is
BALDUR Ó. SVAVARSSON ARKITEKTAR FAI
120357-5149
JÓN ÞÓR ÞORVALDSSON ARKITEKTAR FAI
021256-7579

A-520

ÚTBODSTEIKNING

MÁ EKKI NÝTA SEM VERKTEIKNINGU

ATH! TAKA SKAL MÁL Á STAÐNUM FYRIR SMÍÐI OG UPPSETNINGU.

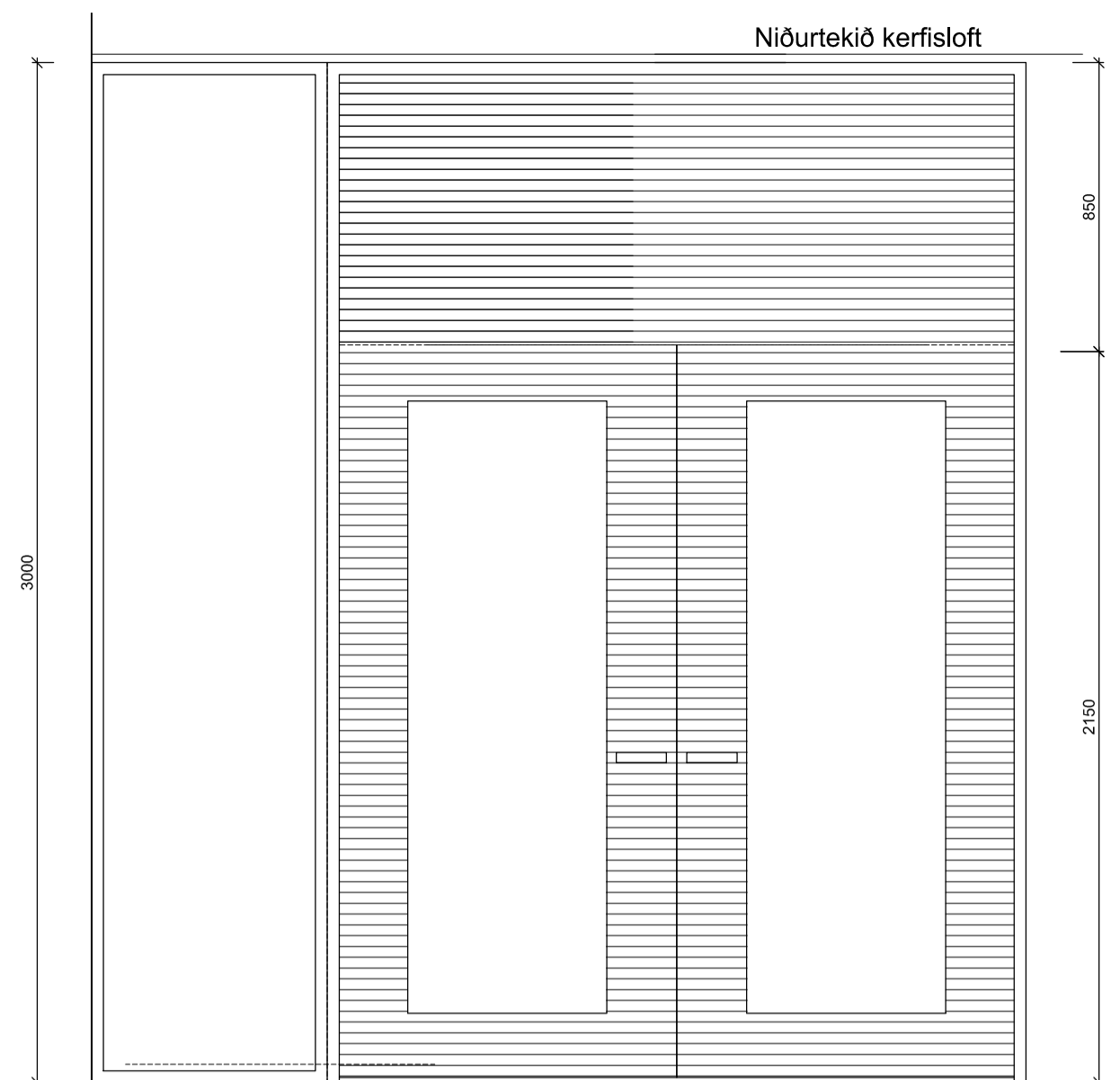

IH-3
2 stk Innihurð og gluggi
Brunakrafa E30-CS
Öryggisgler / E30 gler í glugga
Klemmuvörn á hurð
Ífræstur fellipróskuldur

IH-3s
2stk Innihurð og gluggi
Brunakrafa E30-CS
Öryggisgler / E30 gler í glugga
Klemmuvörn á hurð
Ífræstur fellipróskuldur

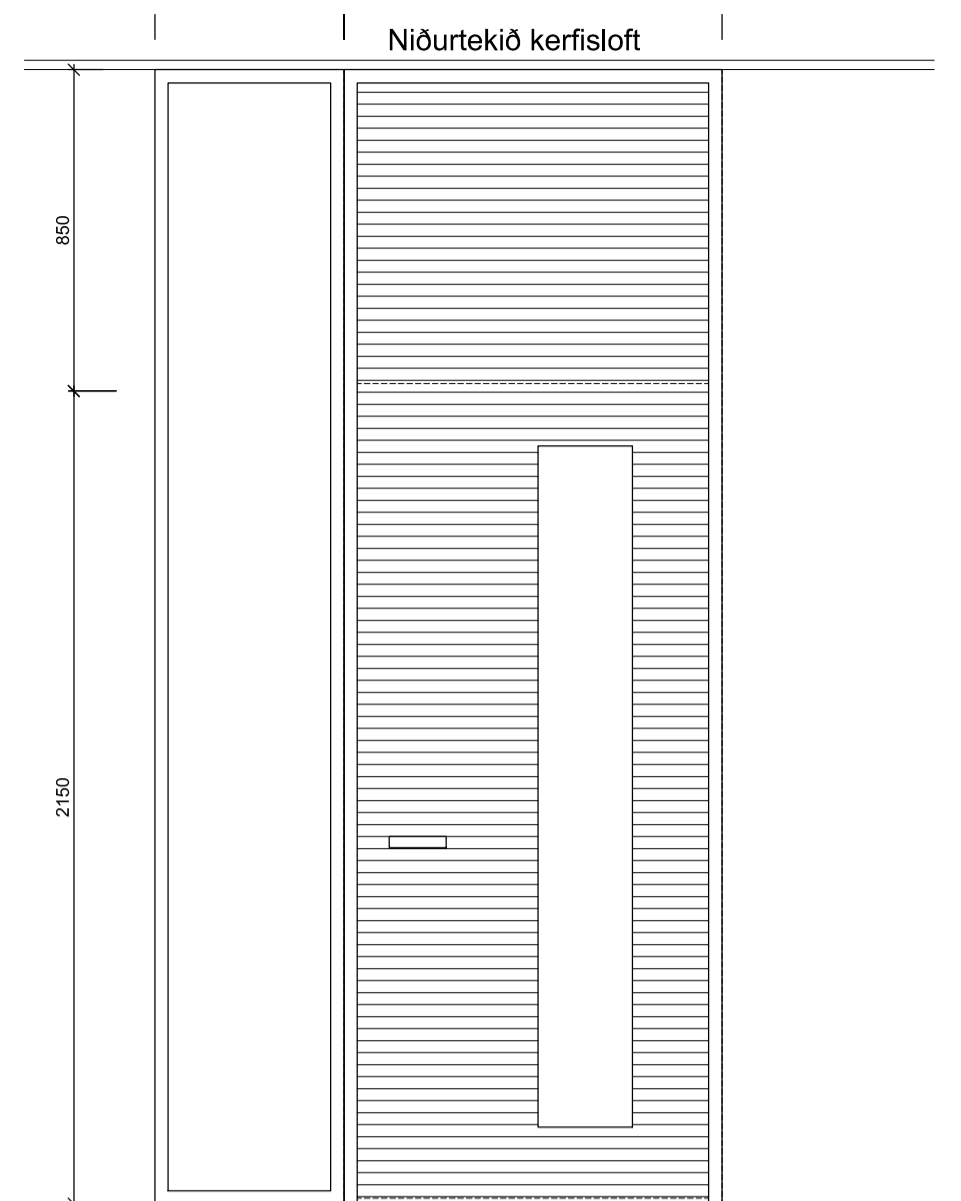

IH-4
7 stk hurð og gluggi

IH-4s (spegilm.af IH-4)
6 stk Innihurð og gluggi
Brunakrafa hurða E30-CS
Öryggisgler og E30 gler í glugga
Klemmuvörn á hurð
Ífræstur fellipróskuldur

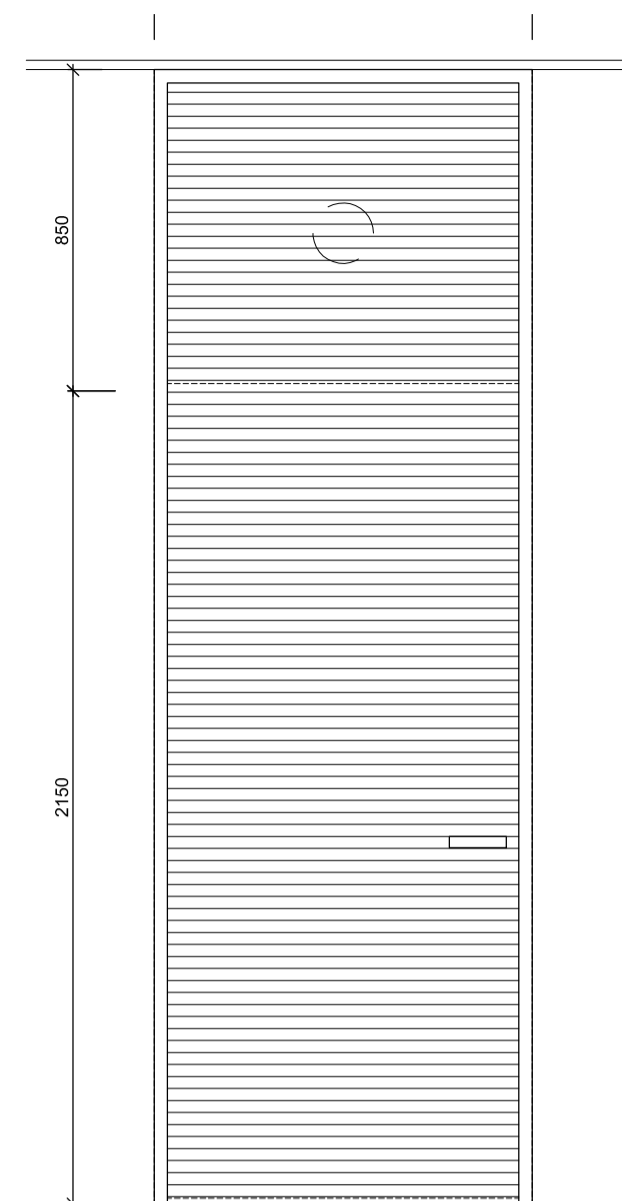

IH-5
7 stk hurð - þar af 2 stk E30-CS

IH-5s
10 stk hurð - þar af 4stk E30-CS
Ífræstur fellipróskuldur

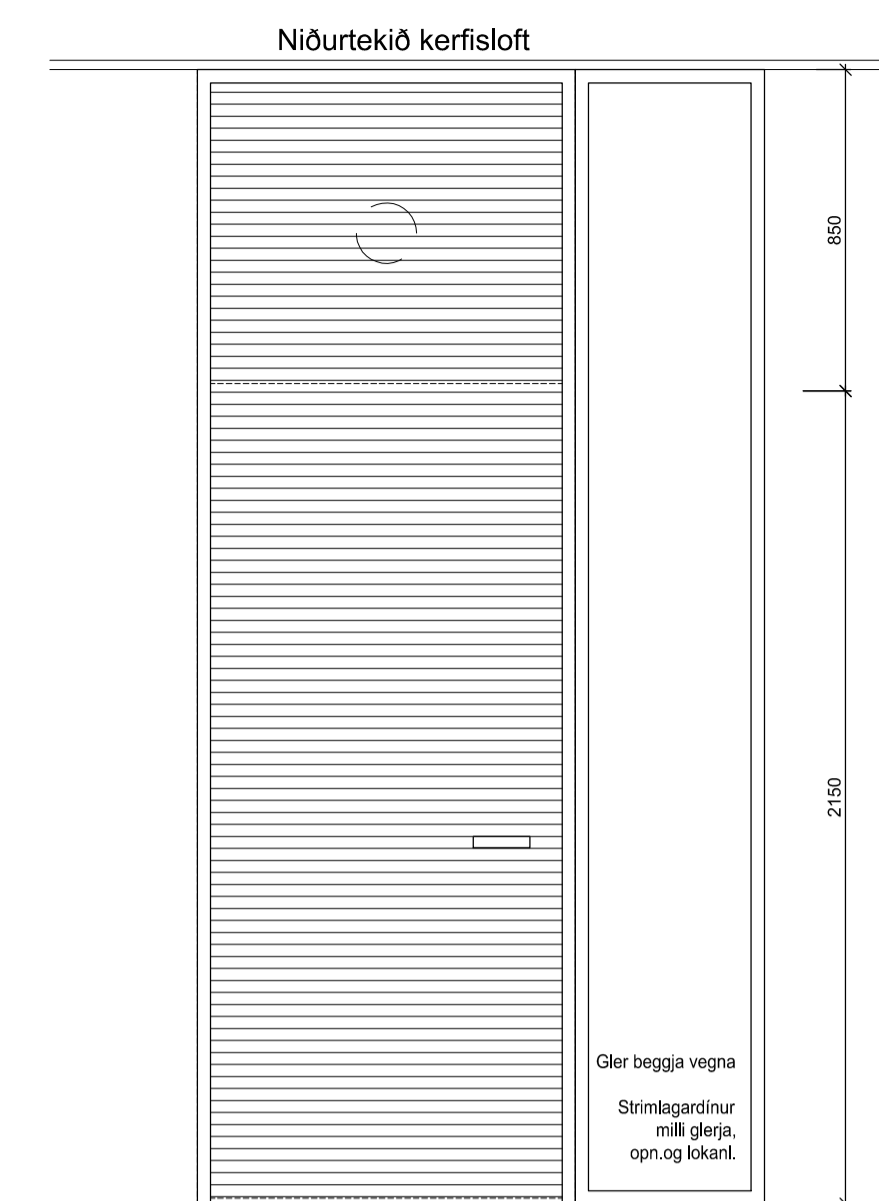

IH-7
2 stk hurð og gluggi

IH-7s (spegluð)
4 stk
Öryggisgler í glugga
Ífræstur fellipróskuldur

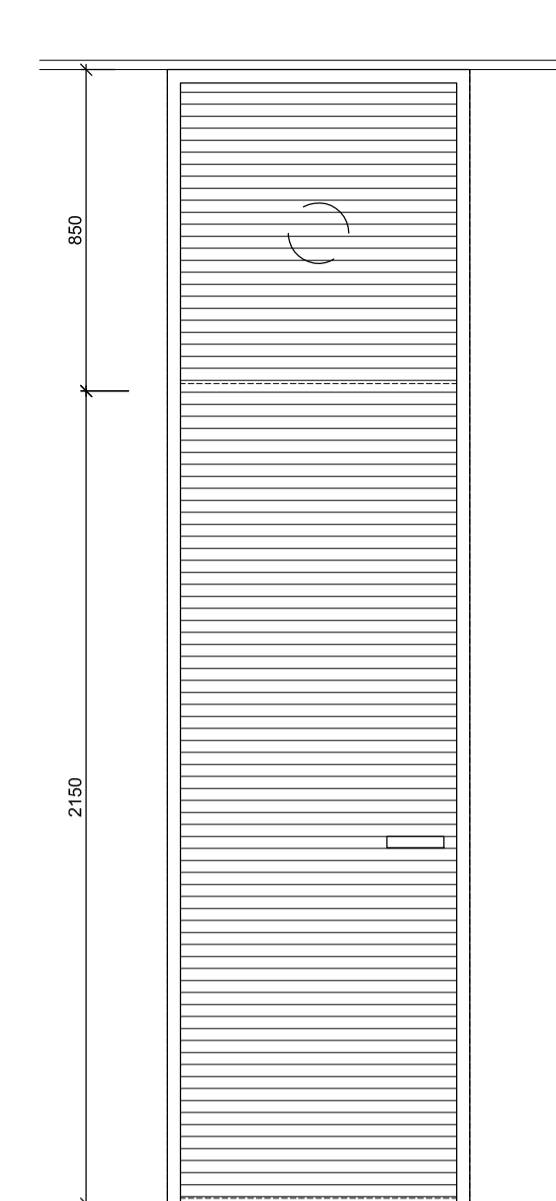

IH-8
15 stk hurðir

IH-8s
13 stk hurðir
Klemmuvörn á hurðir
Ífræstur fellipróskuldur

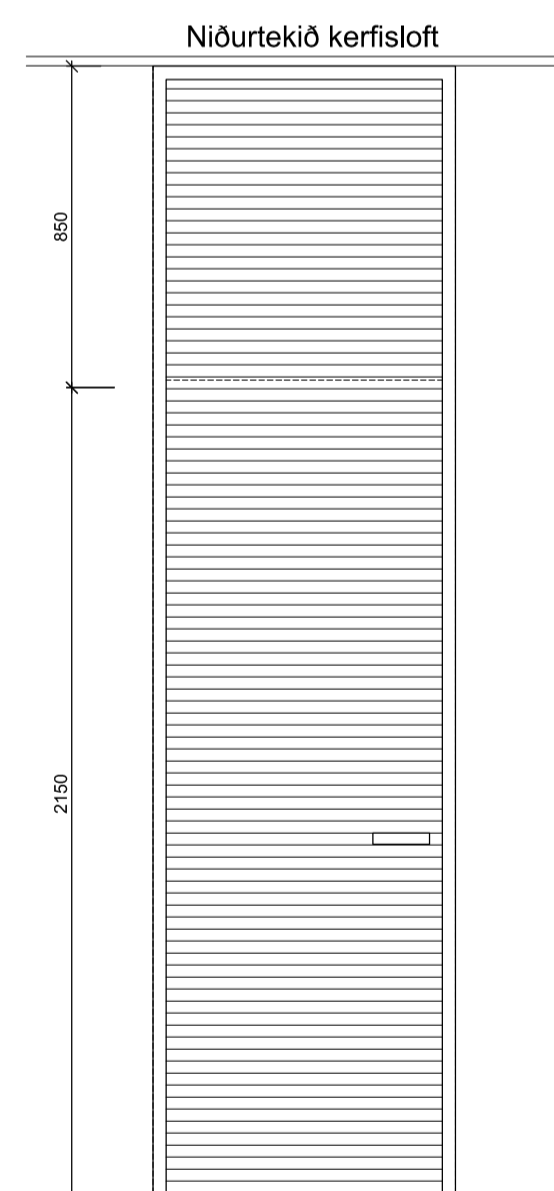
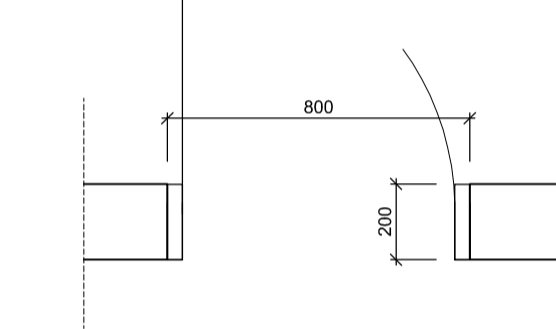
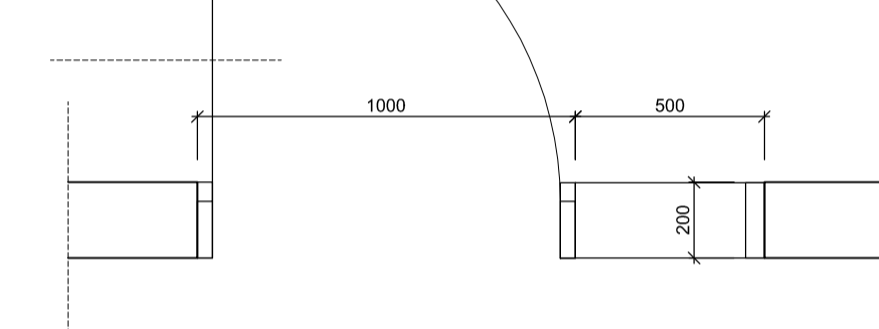
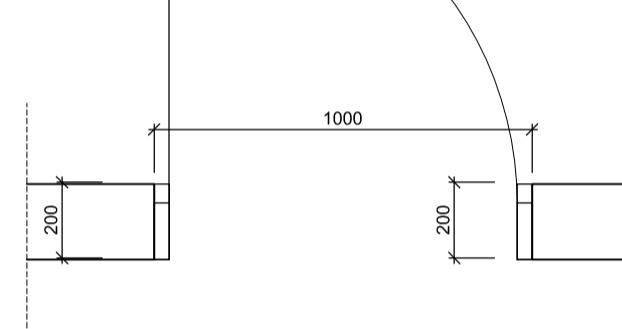
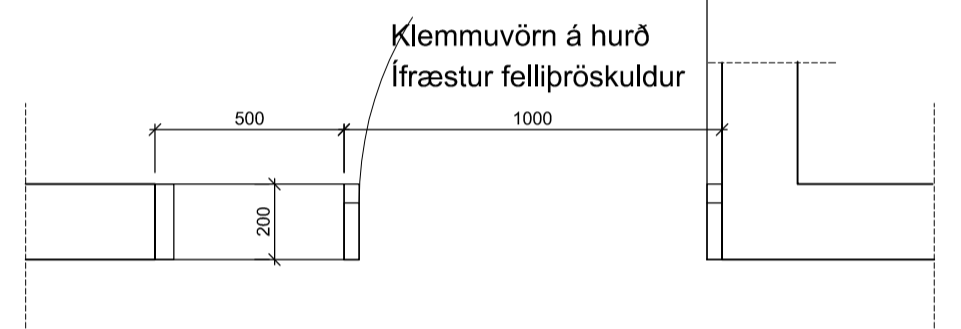
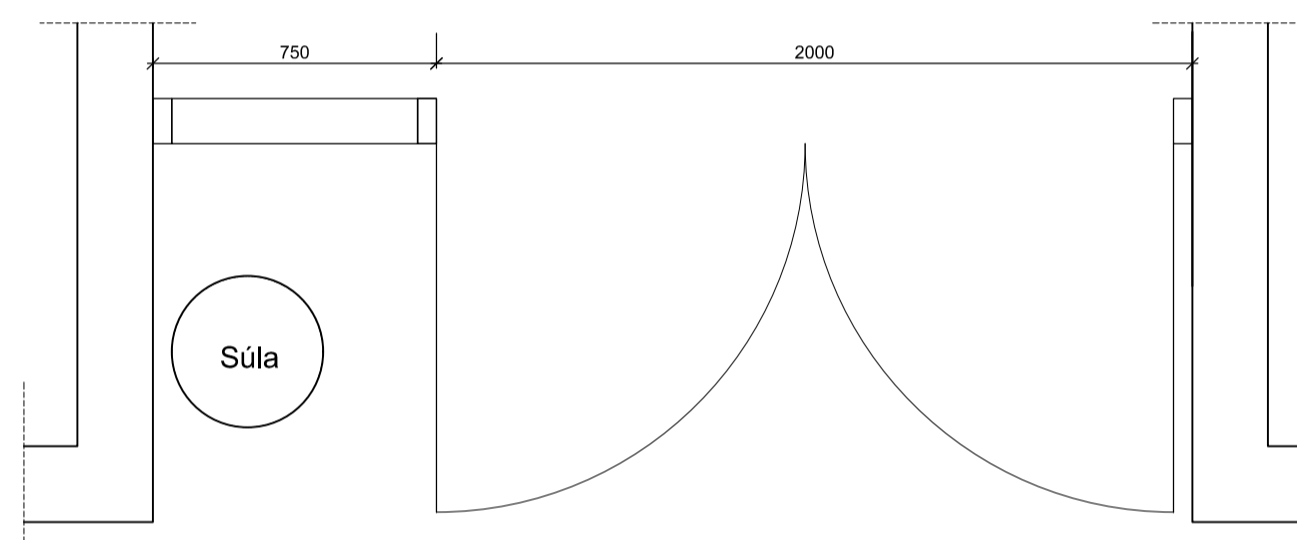

IH-9
4stk Brunahurð EI60-CS

IH-9s
4stk hurð
IH-9a
2 stk Brunahurð EI60-CS
Próskuldur í samr.v.brunakrófu
IH-9as (spegl.)
2 stk Brunahurð EI60-CS
Próskuldur í samr.v.brunakrófu
Snerill að innanv. - læsing utanv.

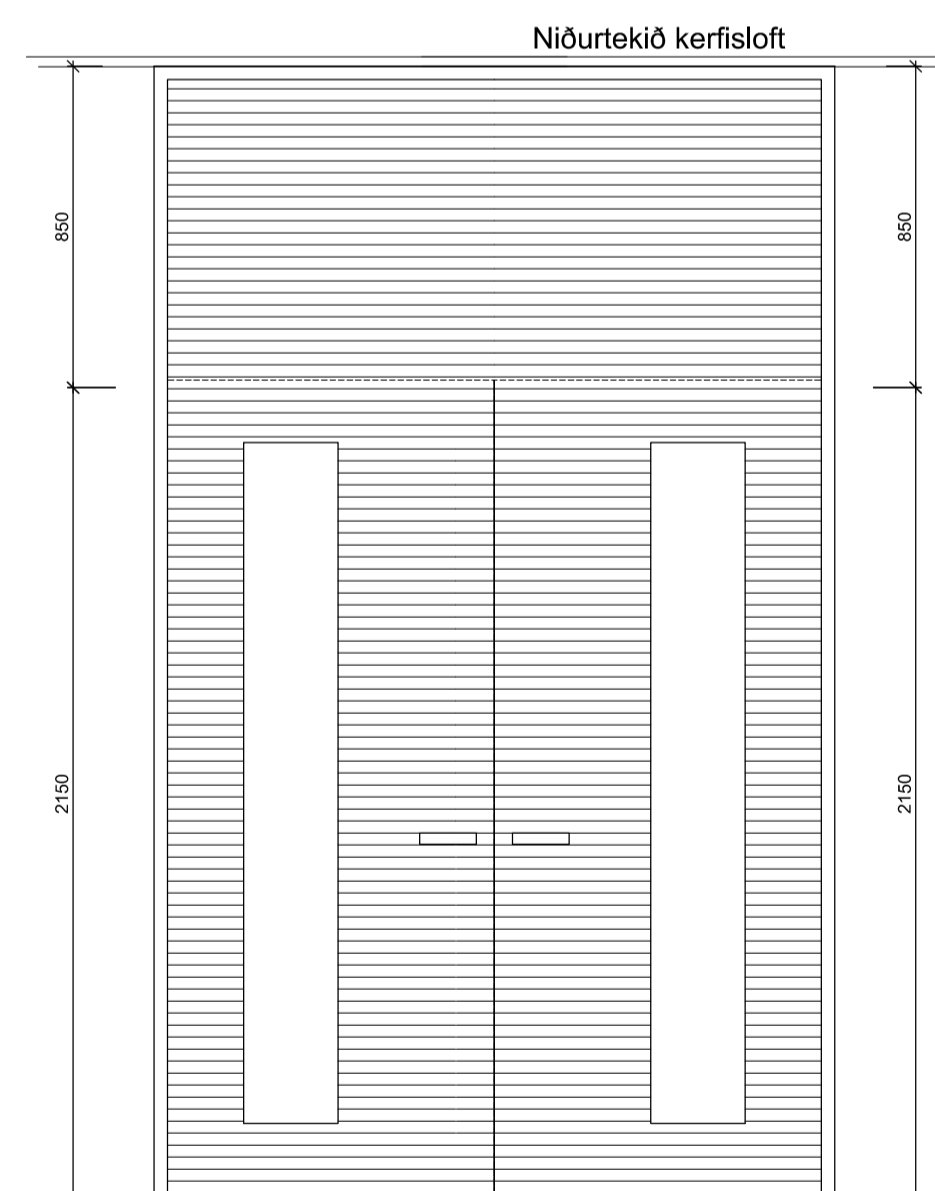
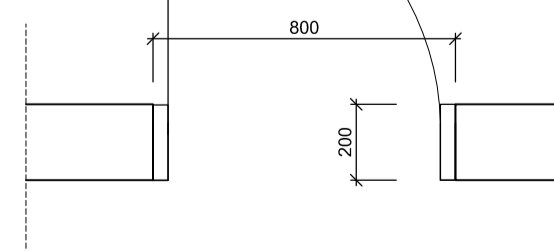

IH-10
18 stk Innihurð og gluggi
Brunakrafa E30-CS

Öryggisgler / E30 gler í glugga
Klemmuvörn á hurð
Ífræstur fellipróskuldur

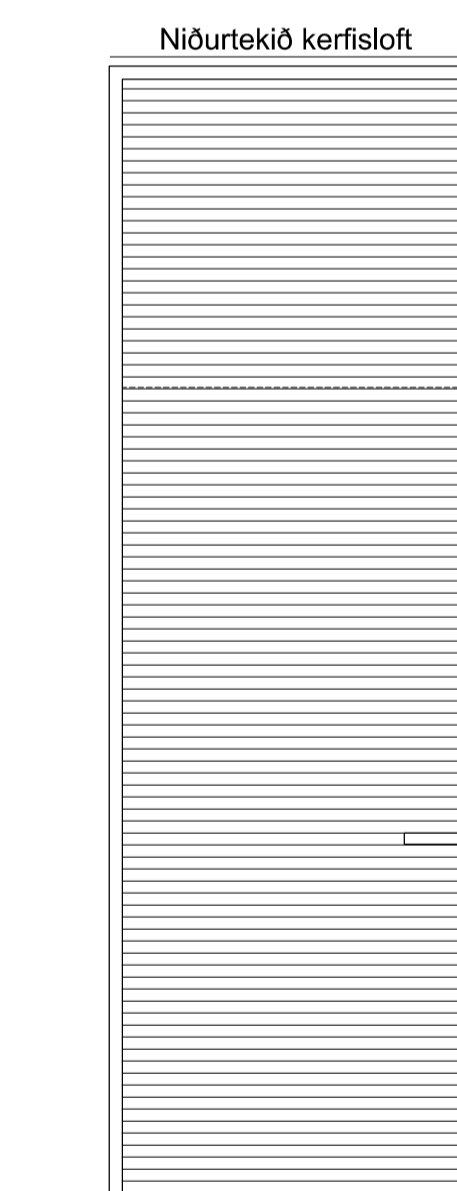
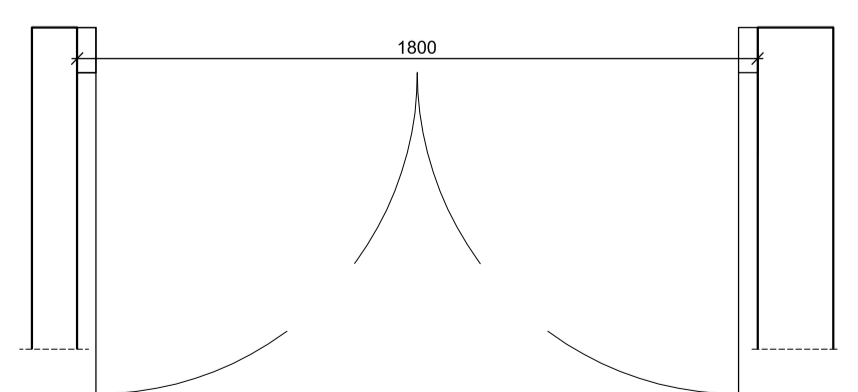

IH-11
6 stk Innihurð og gluggav.

Öryggisgler í glugga
Klemmuvörn á hurð
Ífræstur fellipróskuldur

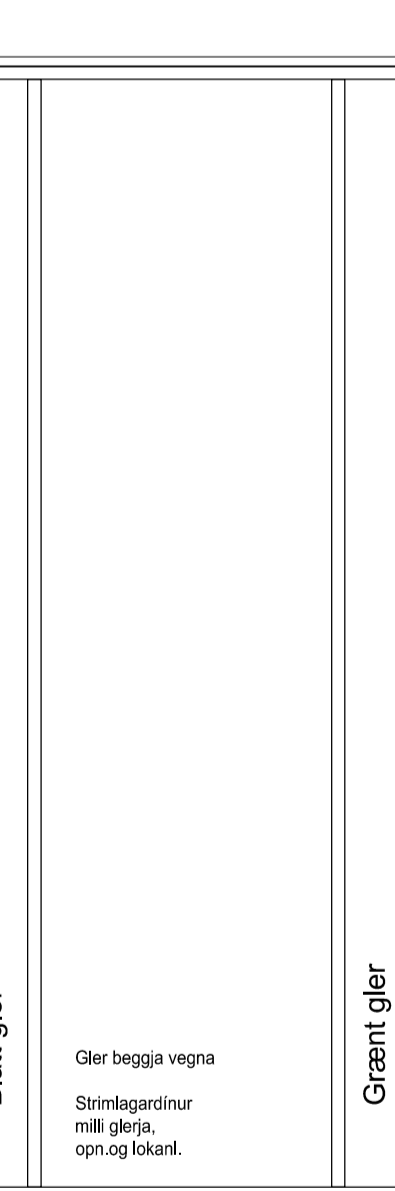
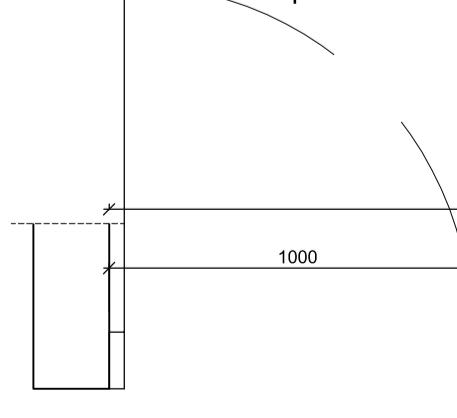

IH-11s
6 stk Innihurð og gluggav.

Öryggisgler í glugga
Klemmuvörn á hurð
Ífræstur fellipróskuldur

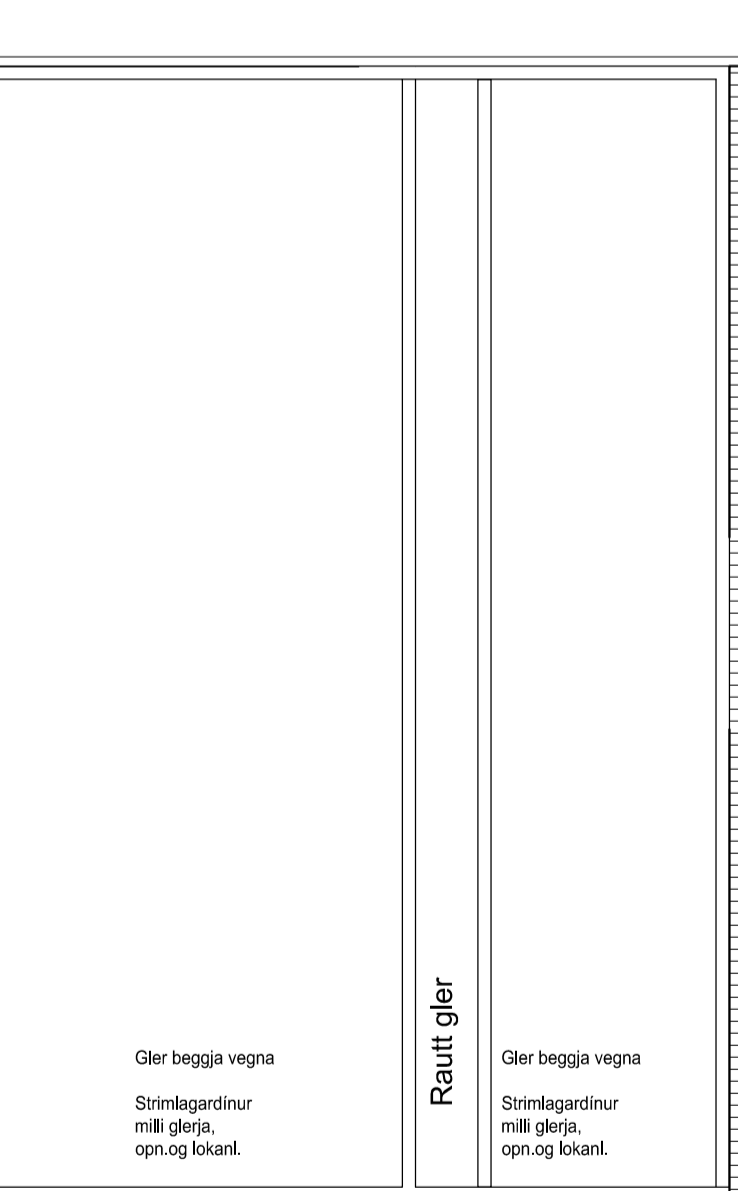
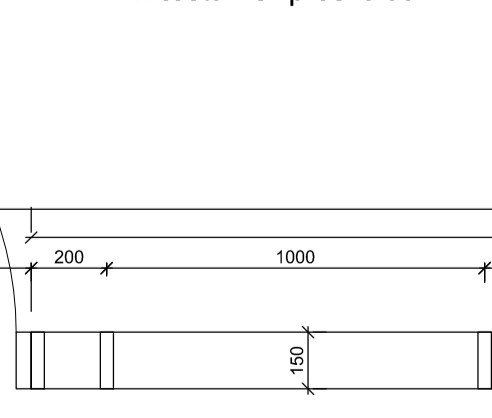

IH-12
9 stk Innihurð og gluggi

Öryggisgler í glugga
Klemmuvörn á hurð
Ífræstur fellipróskuldur

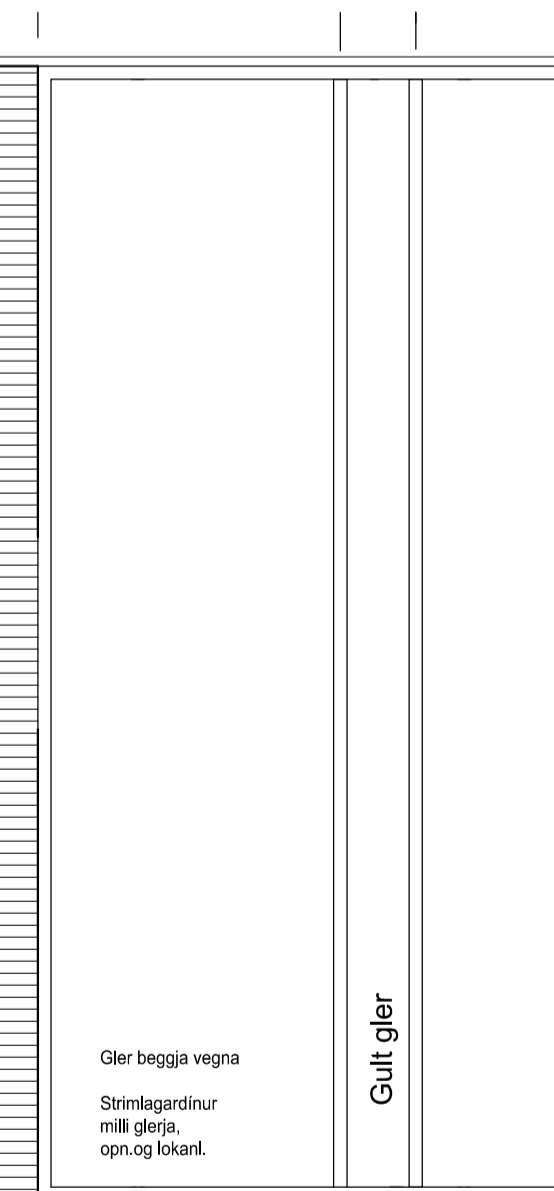
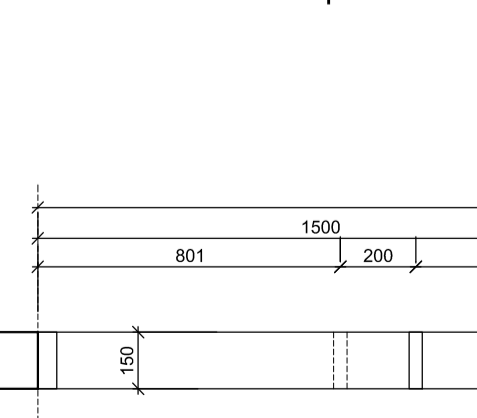

IH-12s
11 stk Innihurð og gluggi

Öryggisgler í glugga
Klemmuvörn á hurð
Ífræstur fellipróskuldur

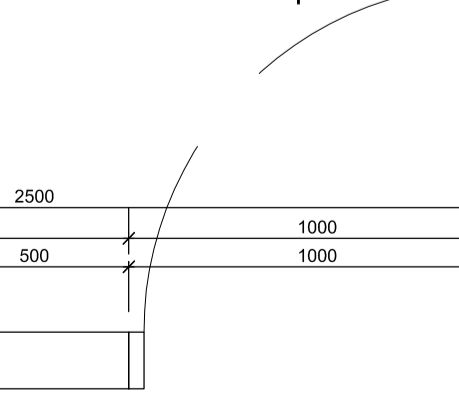

D:
C:
B:
A:
BREYTINGAR: DAGS:

URRIÐAHOLTSSKÓLI GARDABÆ - 2. ÁFANGI

VERK: URR1 1331
KVARDI: 1:20
DAGS: 25.03.2022
TEIKN: BÖS-GS
SKRÁ:1331 Urr1 24f-INN.dwg

ÚTI INNI

ARKITEKTAR

ÞINGHOLTSTRÆTI 27 101 REYKJAVÍK
SÍMAR 5527660 & 5627660 FAX 5527661
NETFANG ui@ui.is
VEFFANG <http://www.ui.is>
BALDUR Ó. SVAVARSSON ARKITEKTAR FAI
120357-5149
JÓN ÞÓR ÞORVALDSSON ARKITEKTAR FAI
021256-7579

ÚTBODSTEIKNING

MÁ EKKI NÝTA SEM VERKTEIKNINGU

ATHI TAKA SKAL MÁL Á STADNUM FYRIR SMÍÐI OG UPPSETNINGU.

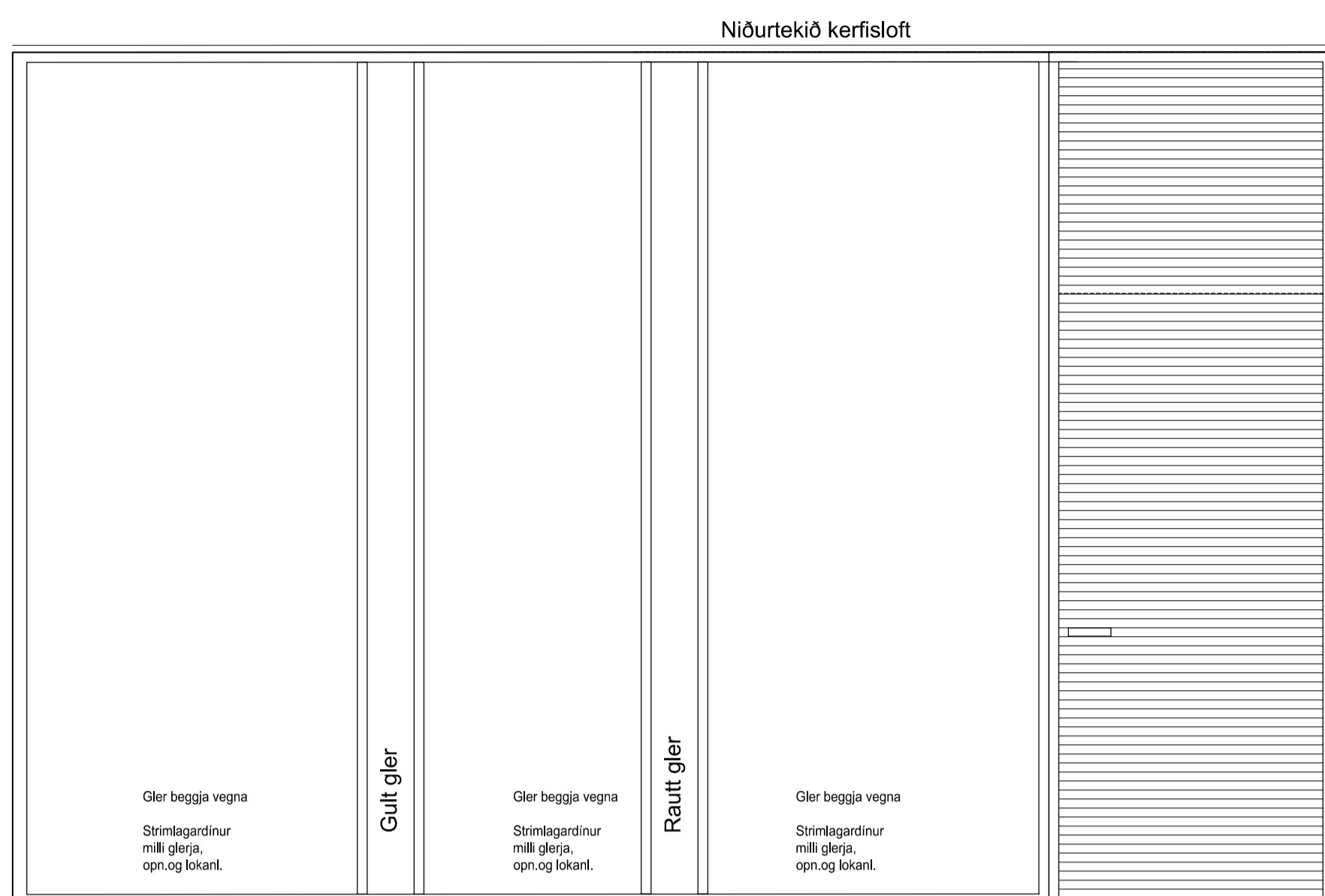
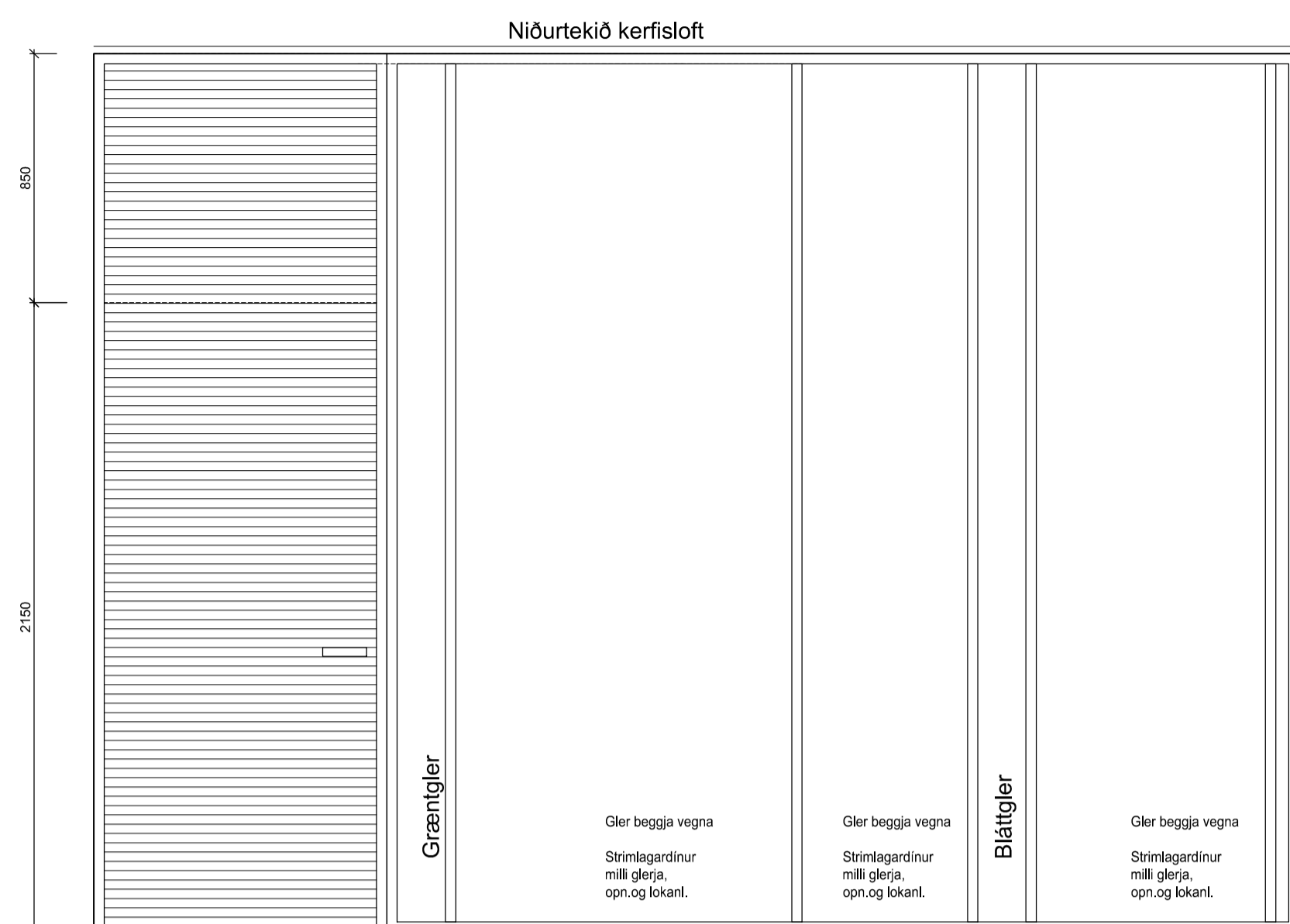

IH-13
1stk Innihurð og gluggi
Brunakrafa E30-CS

Öryggisgler / E30 í glugga
Klemmuvörn á hurð
Ífræstur fellipröskuldur

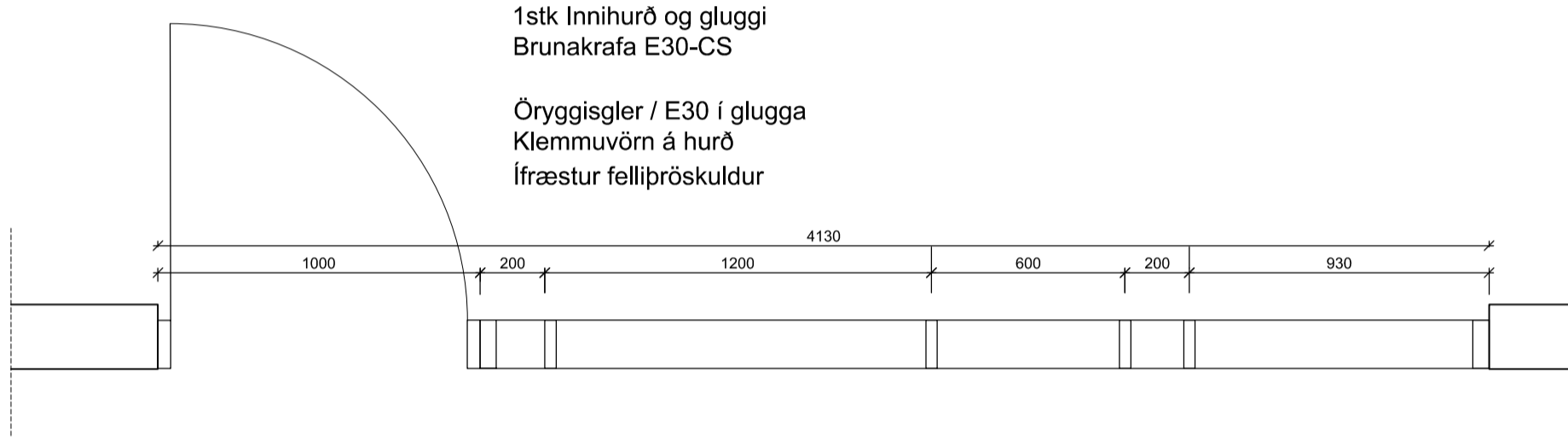

IH-14
1stk Innihurð og gluggi
Brunakrafa E30-CS

Öryggisgler / E30 í glugga
Klemmuvörn á hurð
Ífræstur fellipröskuldur

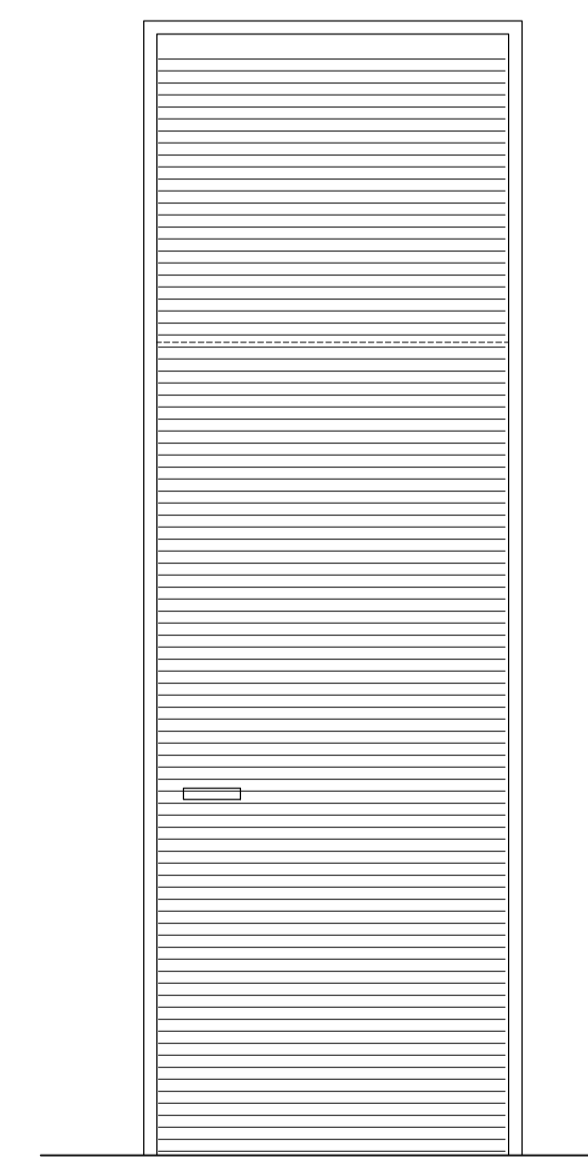
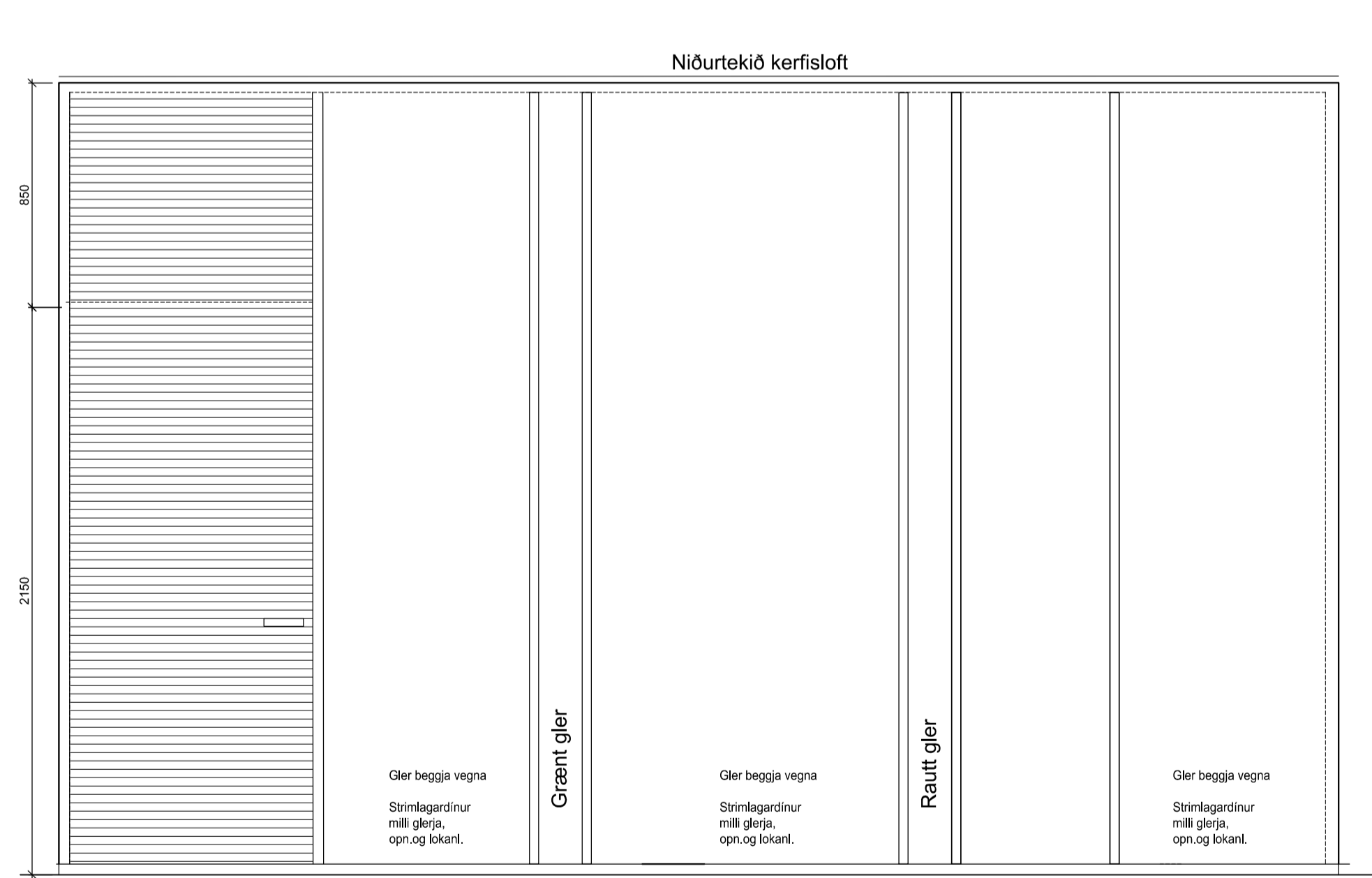
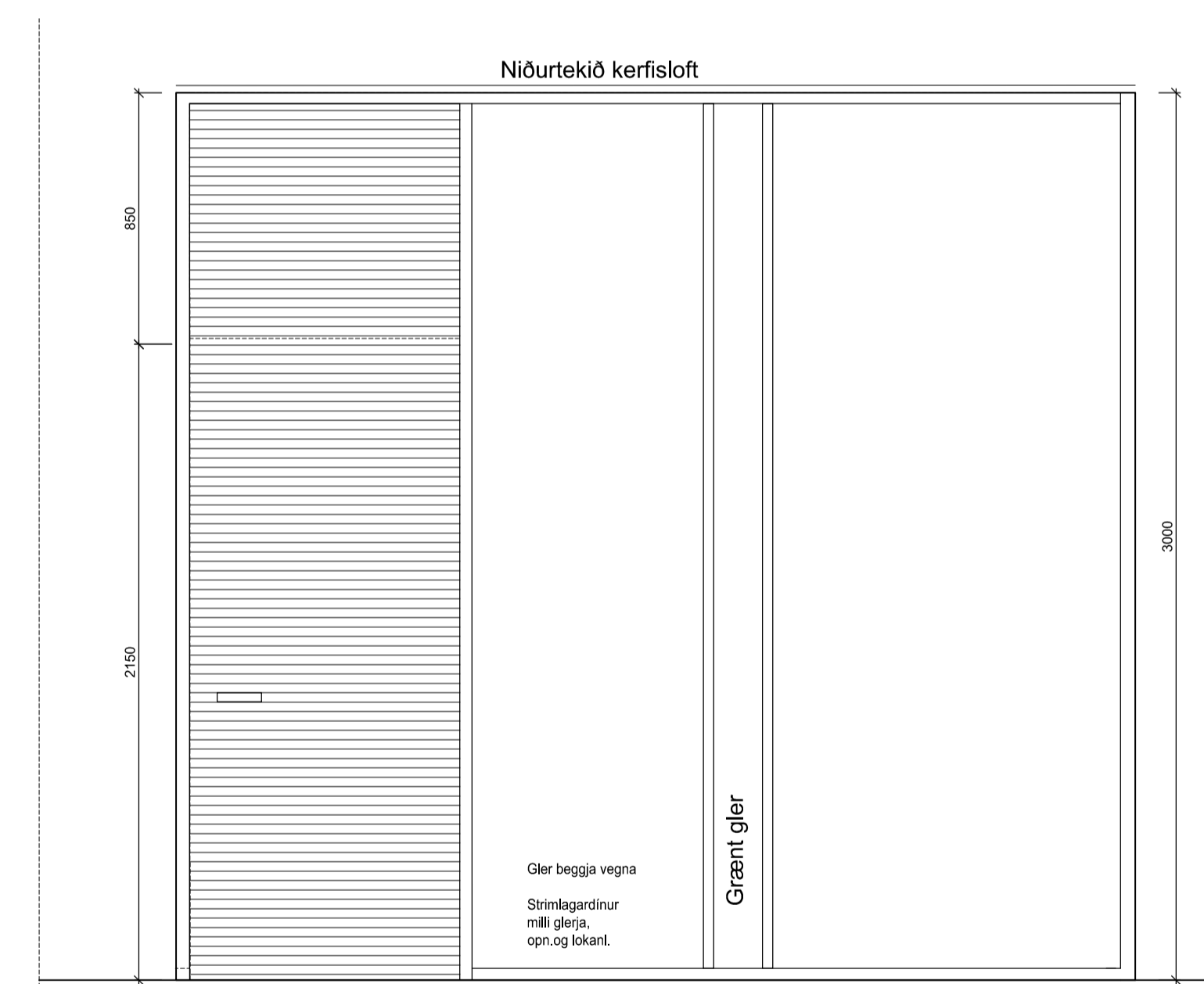
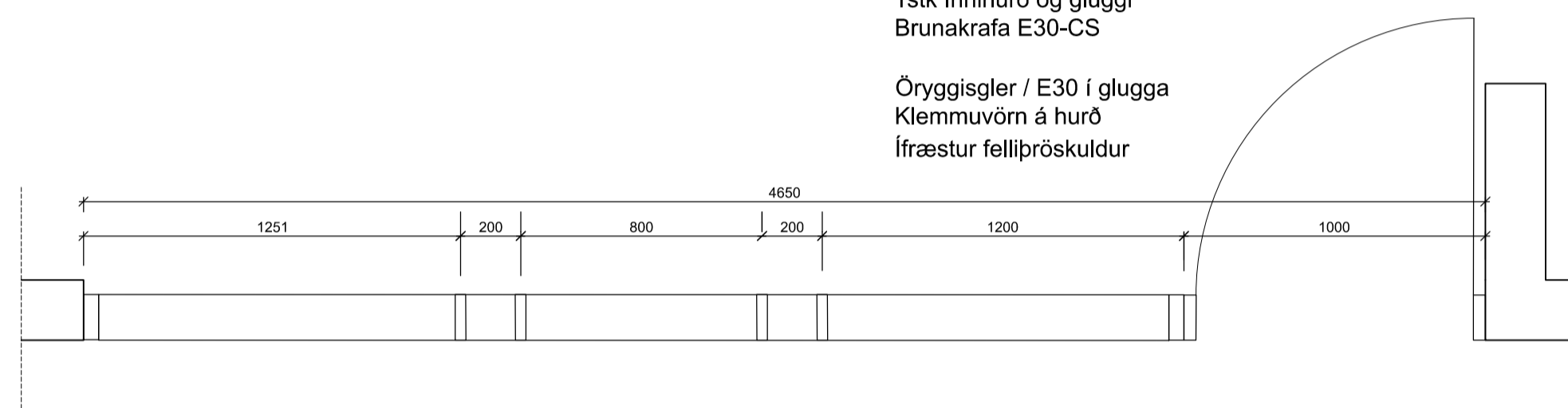

IH-15
1stk Innihurð og gluggi
Brunakrafa E30-CS

Öryggisgler / E30 í glugga
Klemmuvörn á hurð
Ífræstur fellipröskuldur

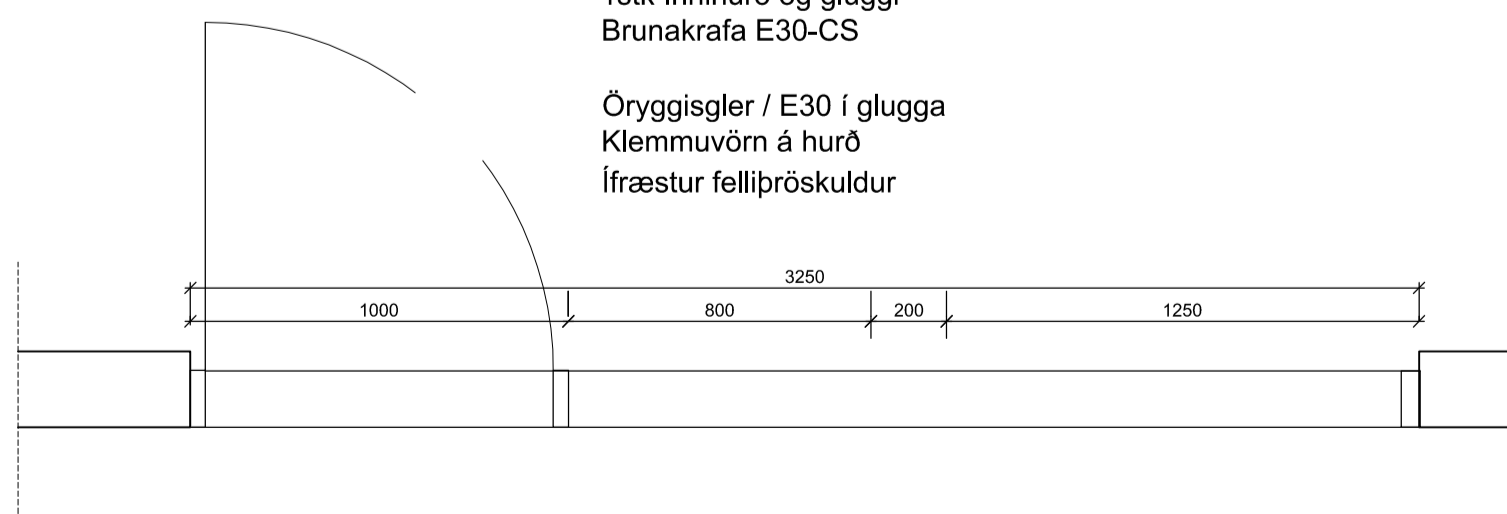

IH-16
1stk Innihurð og gluggi
Brunakrafa E30-CS

Öryggisgler / E30 í glugga
Klemmuvörn á hurð
Ífræstur fellipröskuldur

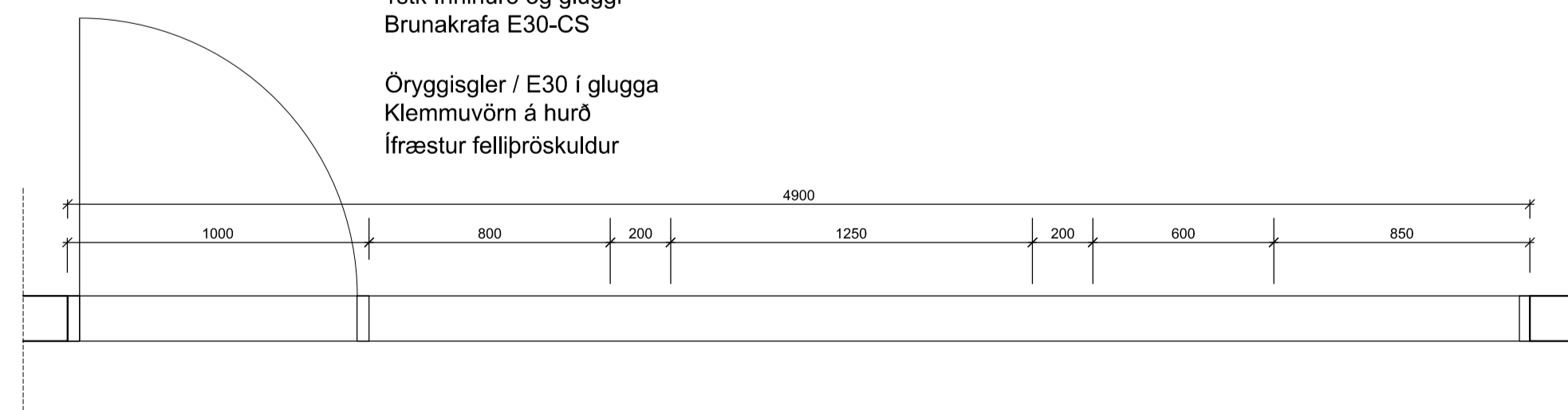

IH-17
2 stk Brunahurð EI60-CS
Pröskuldur í samr.v.brunakröfu
Snerill að innanv. - læsing utan

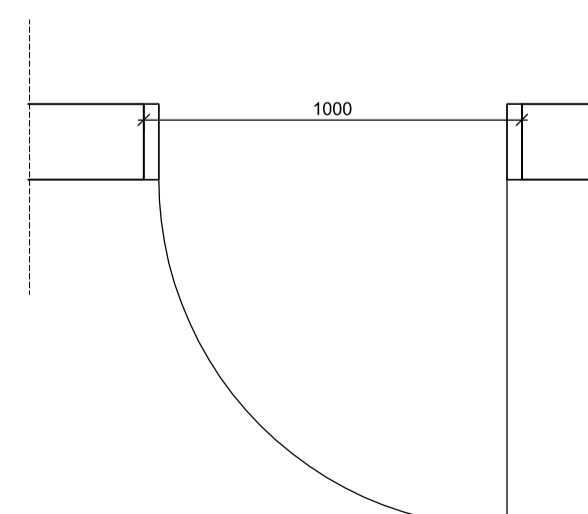

D:
C:
B:
A:
BREYTINGAR: DAGS:

URRIÐAHLTSSKÓLI GARDABÆ - 2. ÁFANGI

VERK: URRÍ 1331
KVARDI: 1:20
IHK 13-17 DAGS: 25.03.2022
TEIKN: BÖS-GS
INNRETTINGAR
INNÍHURÐIR - VEGGIR SKRÁ:1331 Urrí 2&f-INN.dwg

ÚTI INNI

ARKITEKTAR

ÞINGHOLTSSTRÆTI 27 101 REYKJAVÍK
SÍMAR 5527660 & 5627660 FAX 5527661
NETFANG ur@ui.is
VEFFANG http://www.ui.is
BALDUR Ó. SVAVARSSON ARKITEKTAR FAI
120357-5149
JÓN ÞÓR ÞORVALDSSON ARKITEKTAR FAI
021256-7579

A-522

ÚTBODSTEIKNING

MÁ EKKI NÝTA SEM VERKTEIKNINGU

ATH! TAKA SKAL MÁL Á STAÐNUM FYRIR SMÍÐI OG UPPSETNINGU.

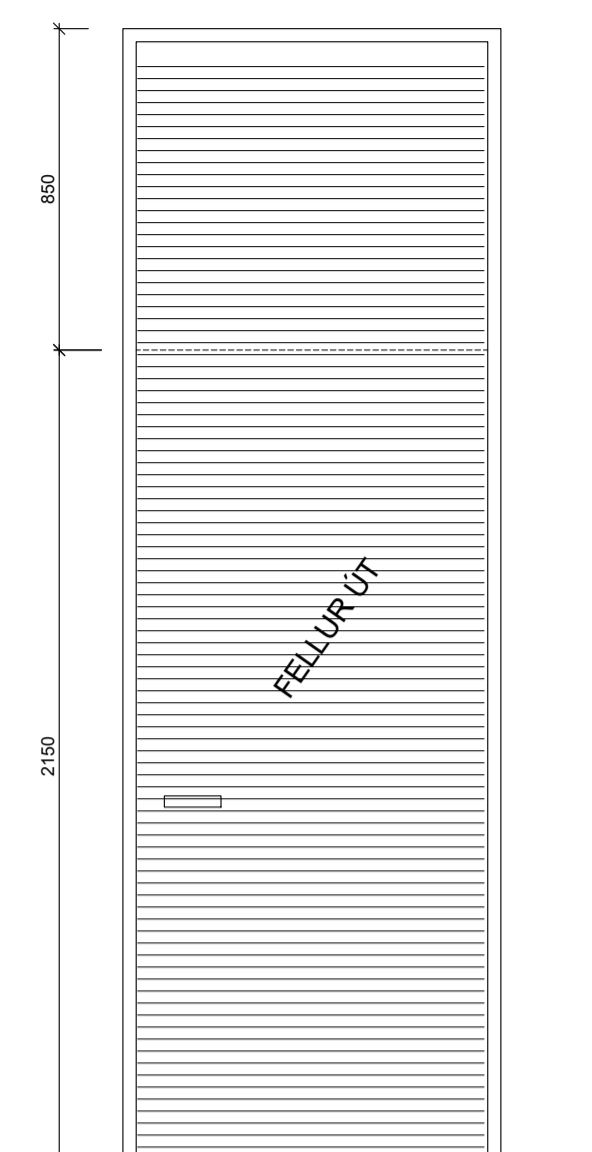

IH-18
2 stk Brunahurð E160-CS
Pröskuldur í samr.v.brunakrófu
Snerill að innanhv. - læsing utan

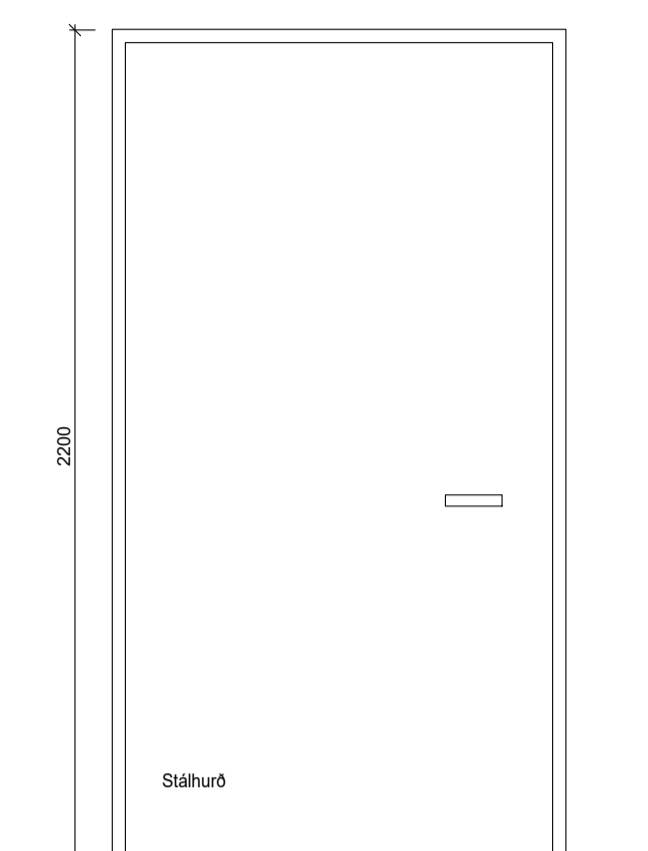
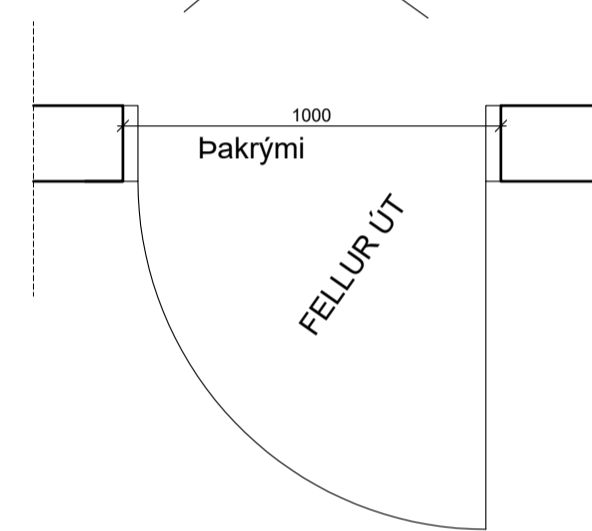

IH-19
1 stk Brunahurð E160-CS
Pröskuldur í samr.v.brunakrófu
Snerill að innanv. - læsing utan
IH-19s
1 stk Brunahurð E160-CS
Pröskuldur í samr.v.brunakrófu
Snerill að innanv. - læsing utan

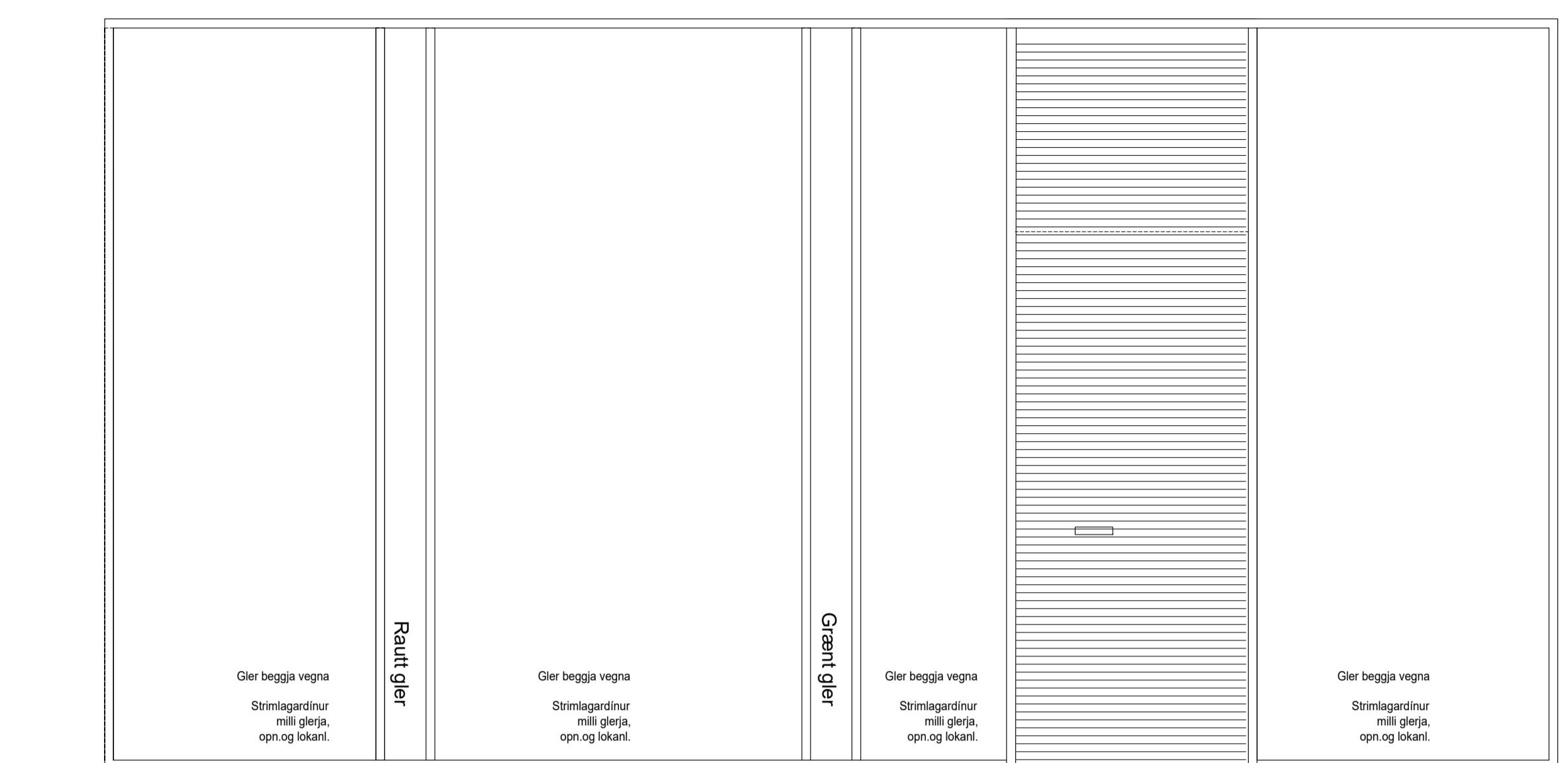
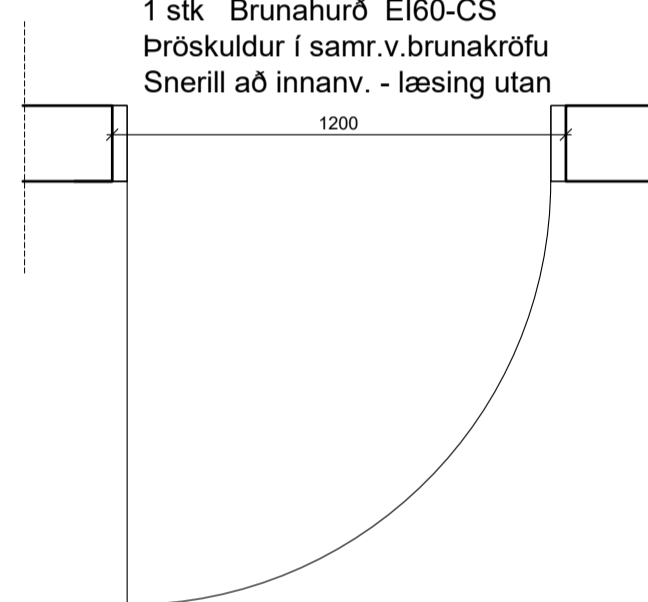

IH-20
1 stk Innihurð / E30-CS og gluggi / E-30
Öryggisgler í glugga, klemmuvörn á hurð
Ífræstur fellipröskuldur

IH-20s
1 stk Innihurð / E30-CS og gluggi / E-30
Öryggisgler í glugga, klemmuvörn á hurð
Ífræstur fellipröskuldur

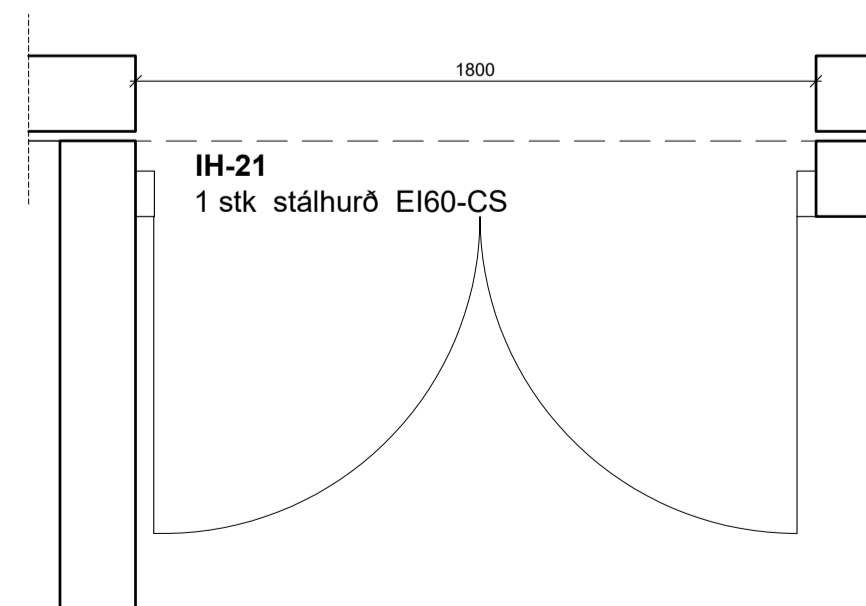
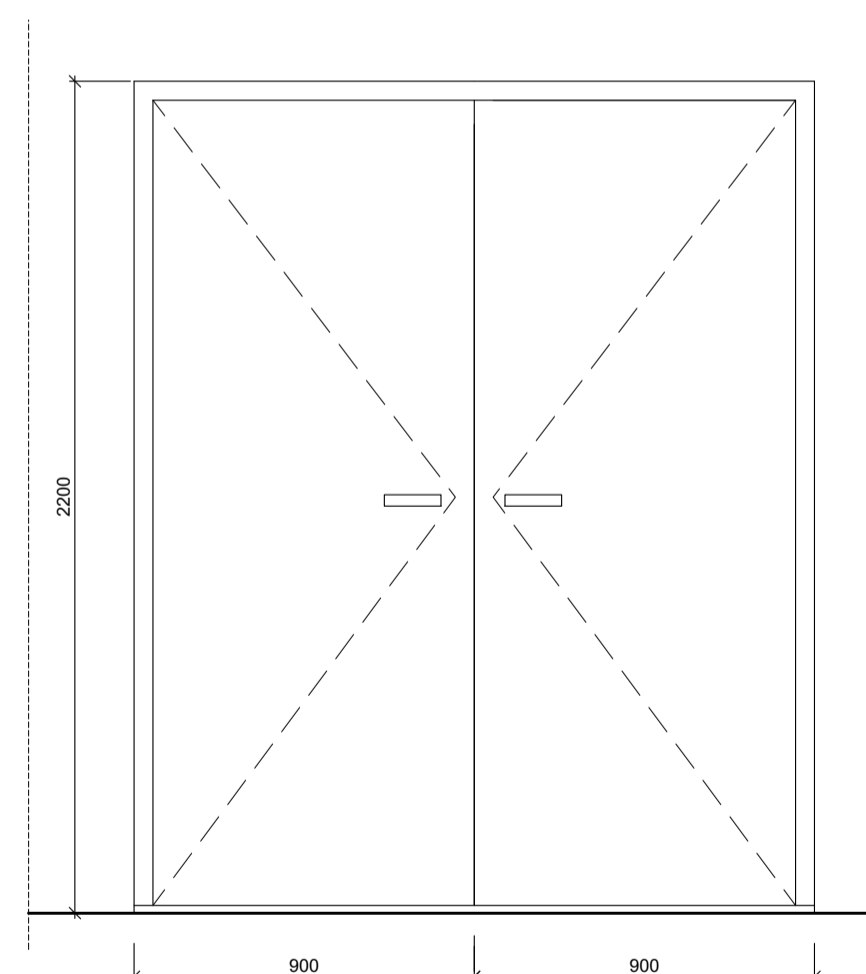
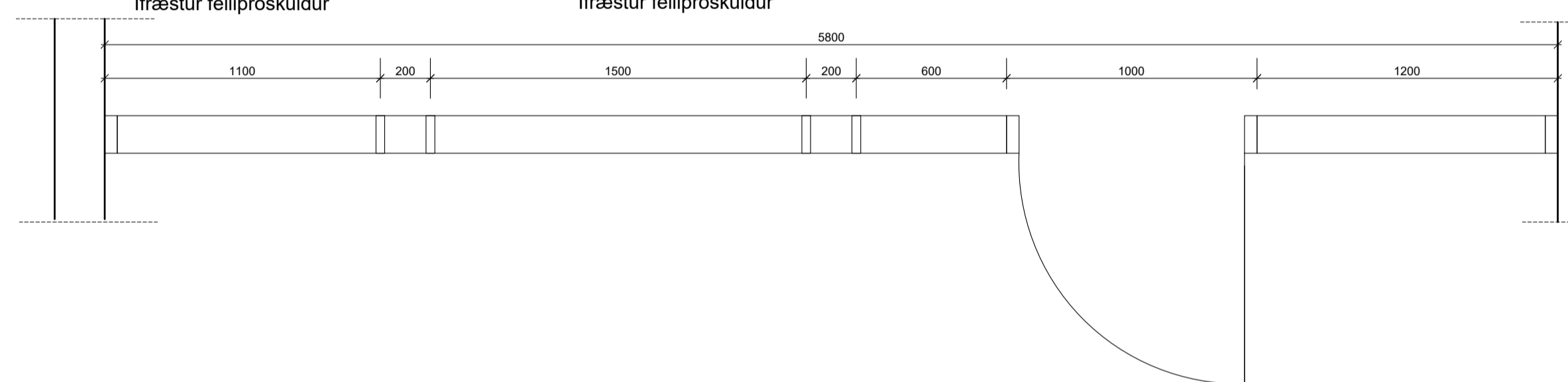

IH-21
1 stk stálhurð E160-CS

Niðurtekið kerfisloft

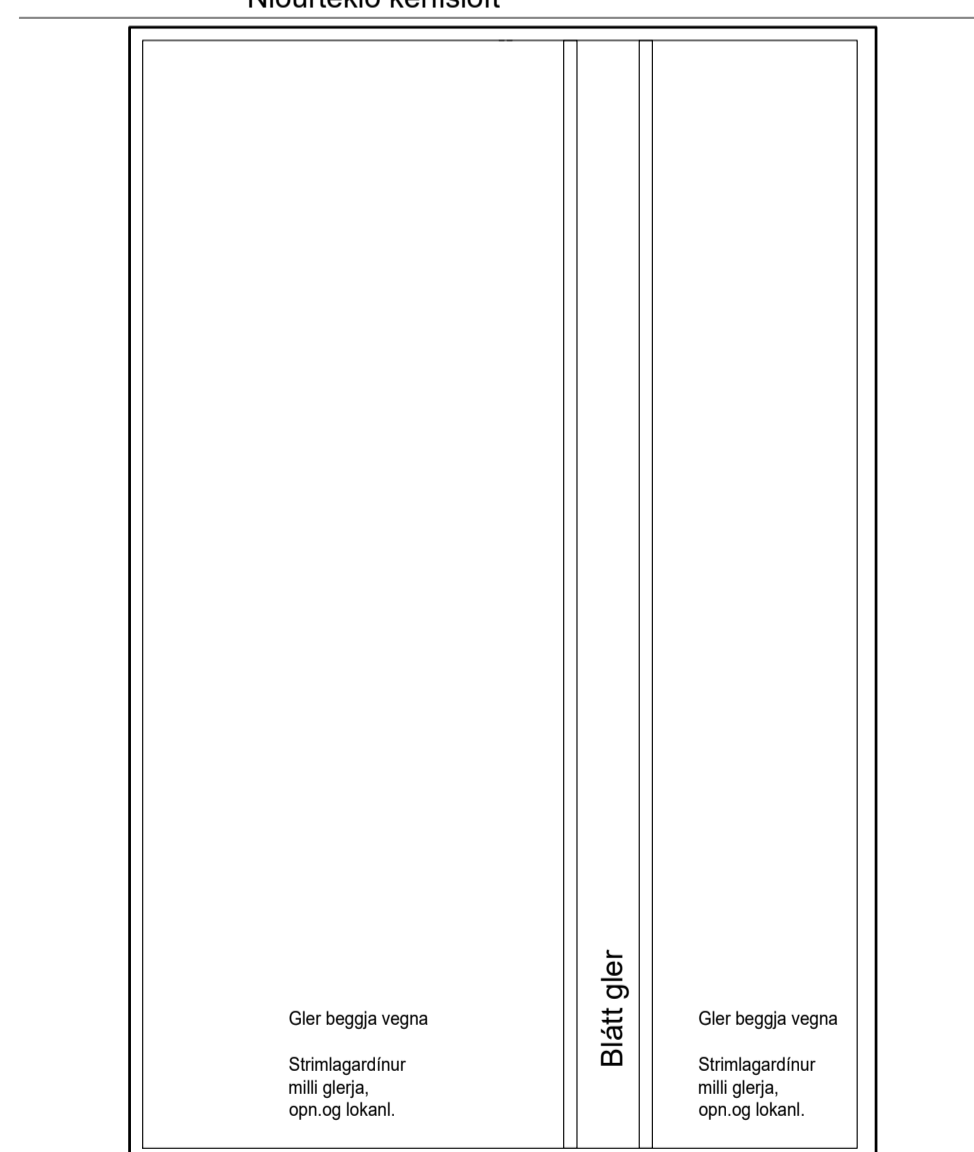

IV 1
1 stk glerveggur
Öryggisgler í glugga E30

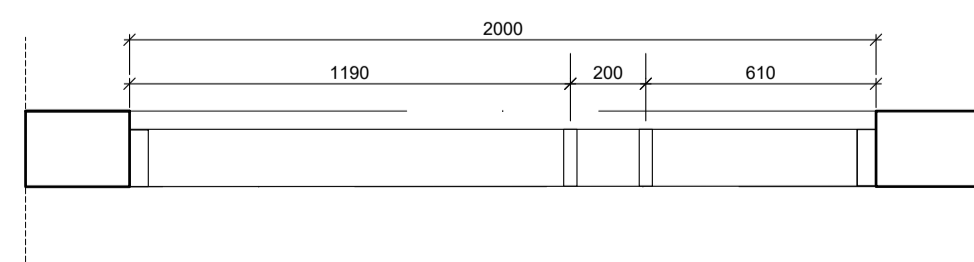

Niðurtekið kerfisloft

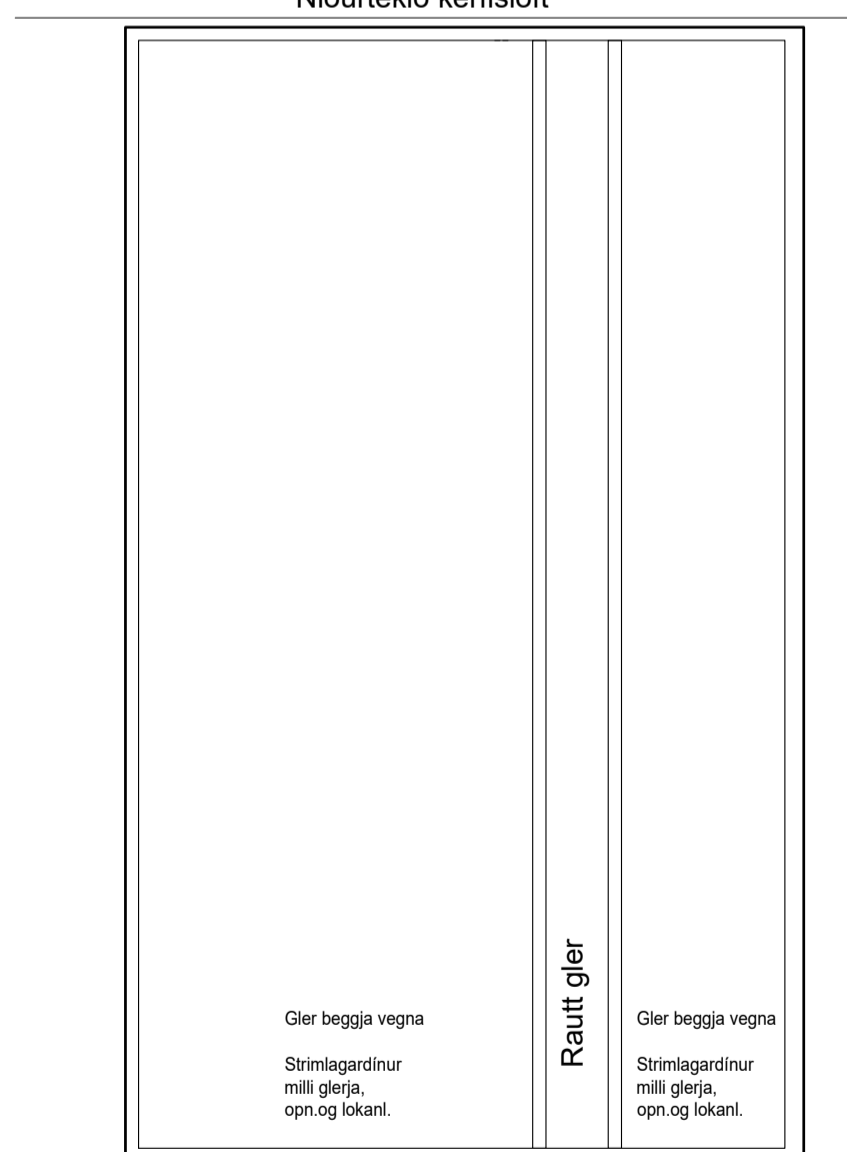

IV 2
1 stk glerveggur
Öryggisgler í glugga E30

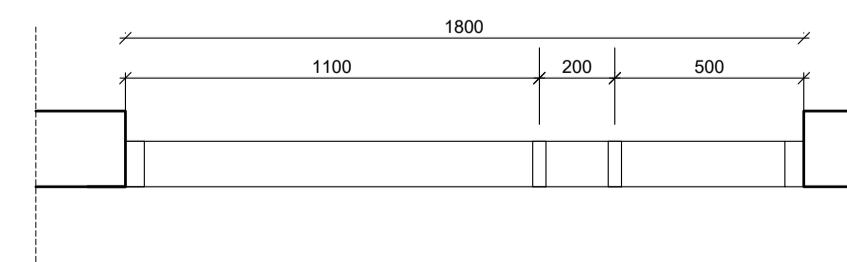

Niðurtekið kerfisloft

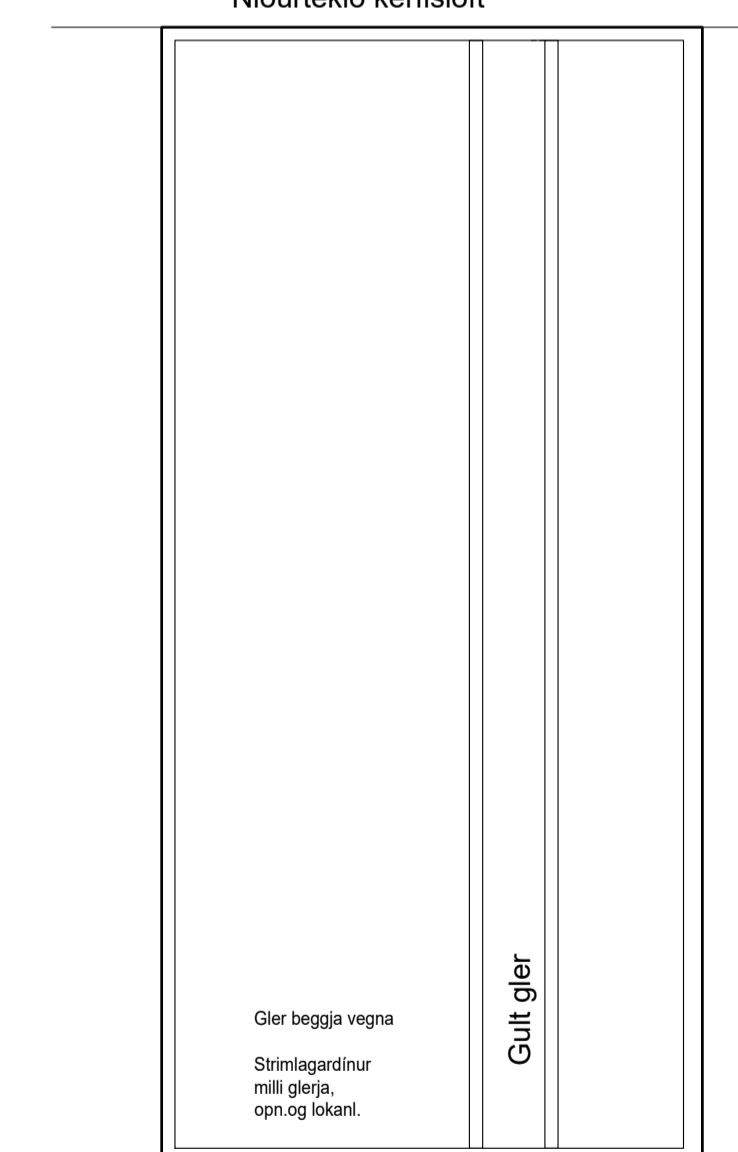

IV 3
1 stk glerveggur
Öryggisgler í glugga E30

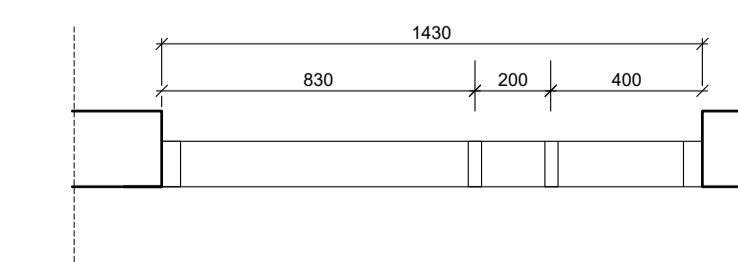

D:
C:
B:
A:
BREYTINGAR: DAGS:

URRIDAHOLTSSKÓLI GARDABÆ - 2. ÁFANGI

IH 18 - IH 21

IV 1- IV 4

INNRETTINGAR
INNÍHURDIR - VEGGIR

VERK: URRÍ 1331

KVARDI: 1:20

DAGS: 25.03.2022

TEIKN: BÖS-GS

SKRÁ1331 Uri 2.áf-INN.dwg

ÚTI INNI

ARKITEKTAR

ÞINGHOLTSSTRÆTI 27
SÍMAR 5527660 & 5627660
NETFANG
VEFFANG

101 REYKJAVÍK
FAX 5527661
ui@ui.is
http://www.ui.is

BALDUR Ó. SVAVARSSON
120357-5149

ARKITEKTAR FAI

JÓN ÞÓR HORVALDSSON
021256-7579

ARKITEKTAR FAI

A-523

ÚTBODSTEIKNING

MÁ EKKI NÝTA SEM VERKTEIKNINGU

ATH! TAKA SKAL MÁL Á STADNUM FYRIR SMÍÐI OG UPPSETNINGU.

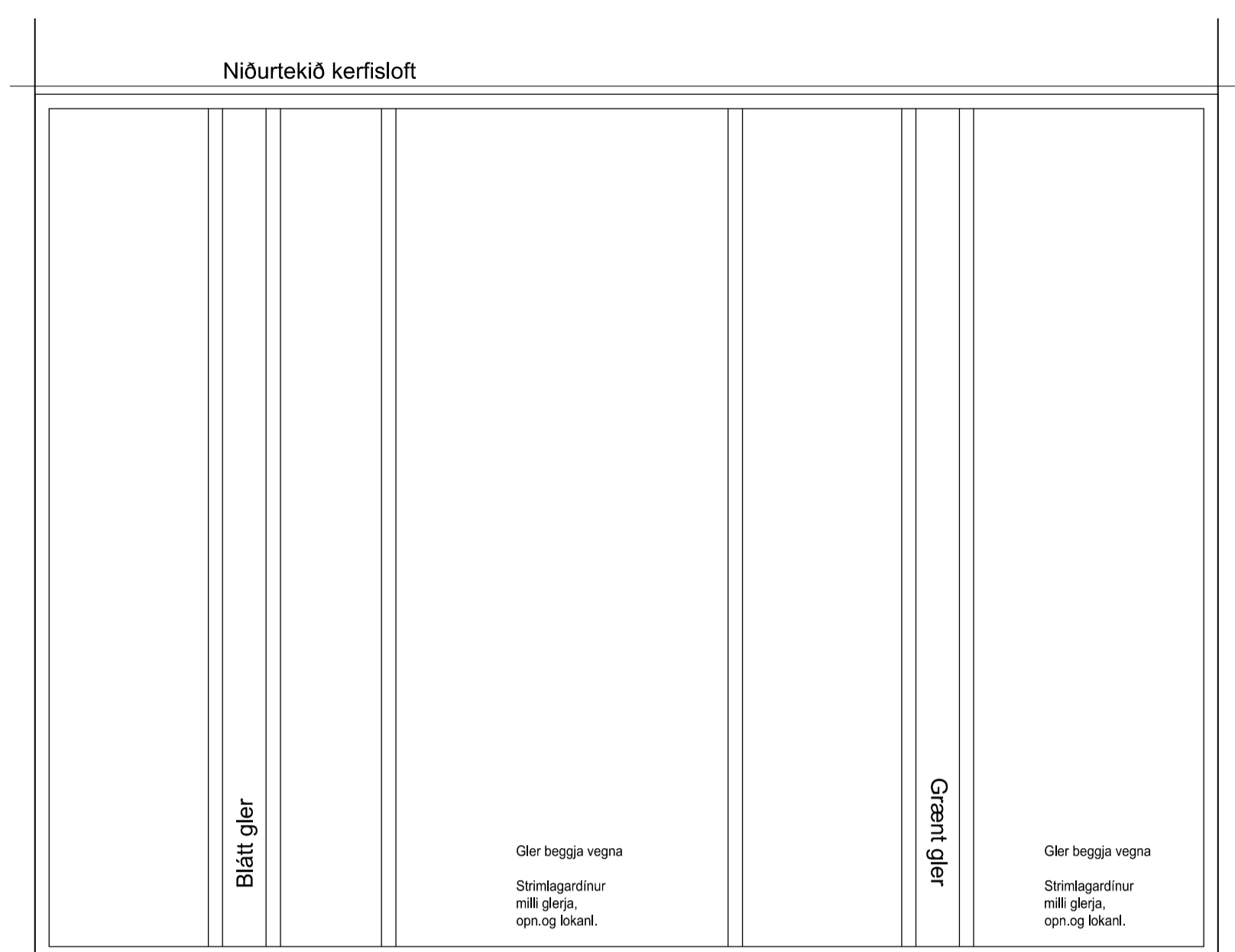

IV 4
1 stk glerveggur
Öryggisglær í glugga E30

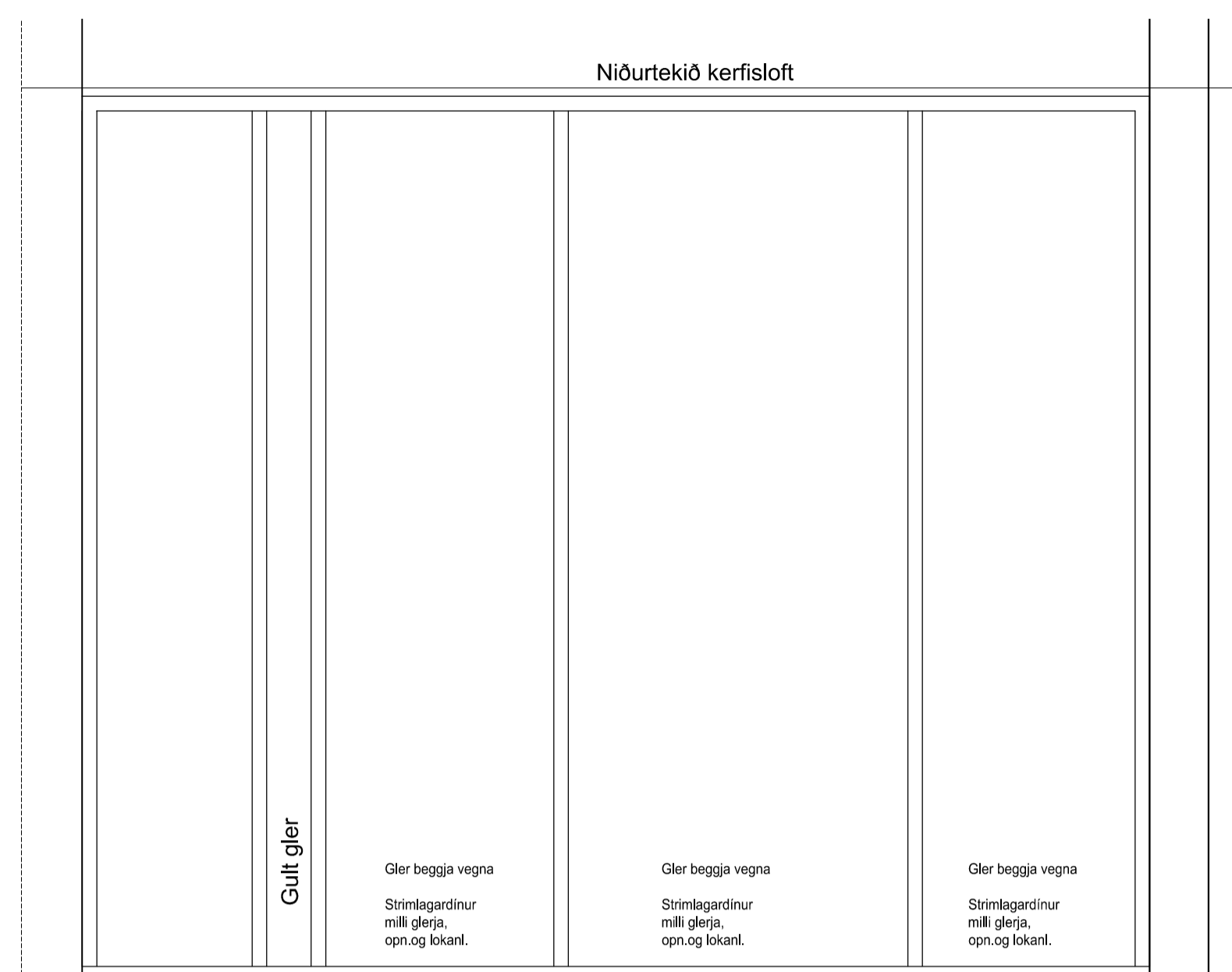
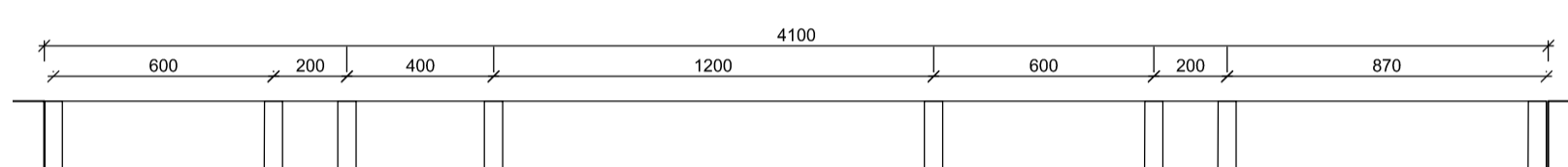

IV 5
1 stk glerveggur
Öryggisglær í glugga E30

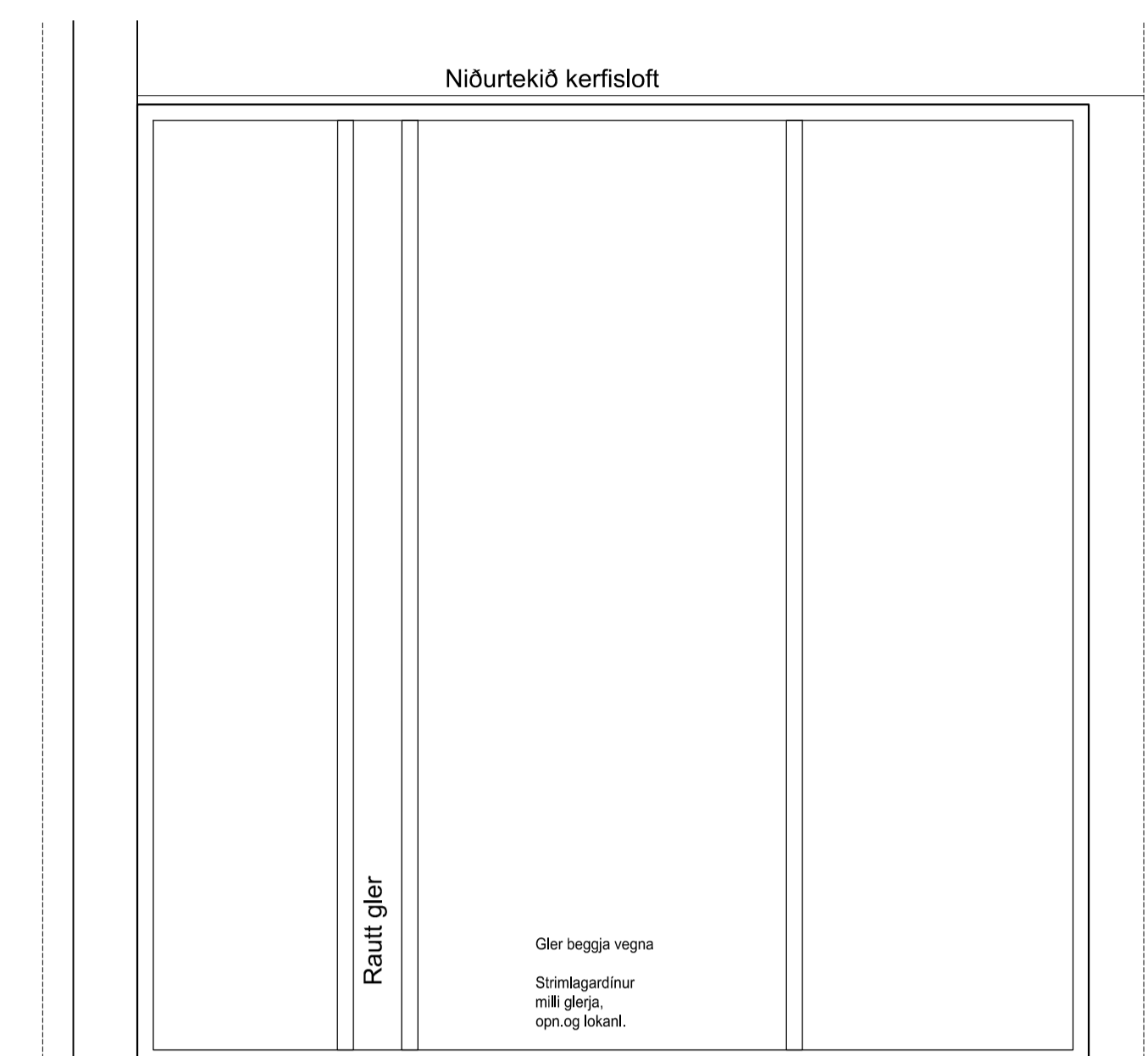
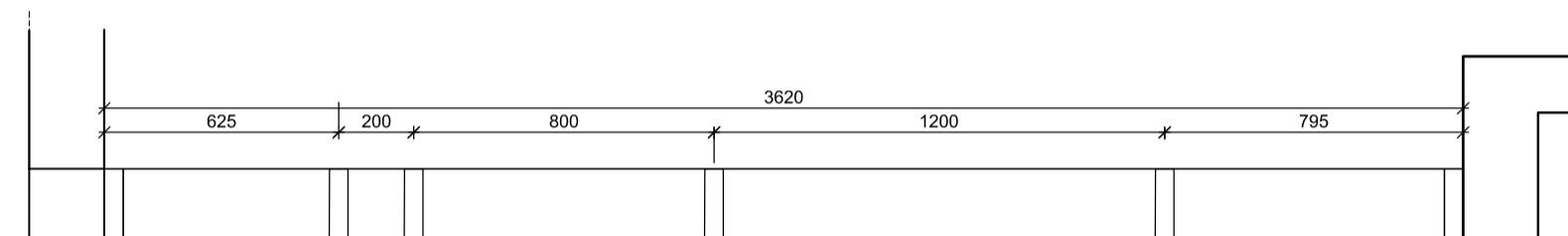

IV 6
1 stk glerveggur
Öryggisglær í glugga E30

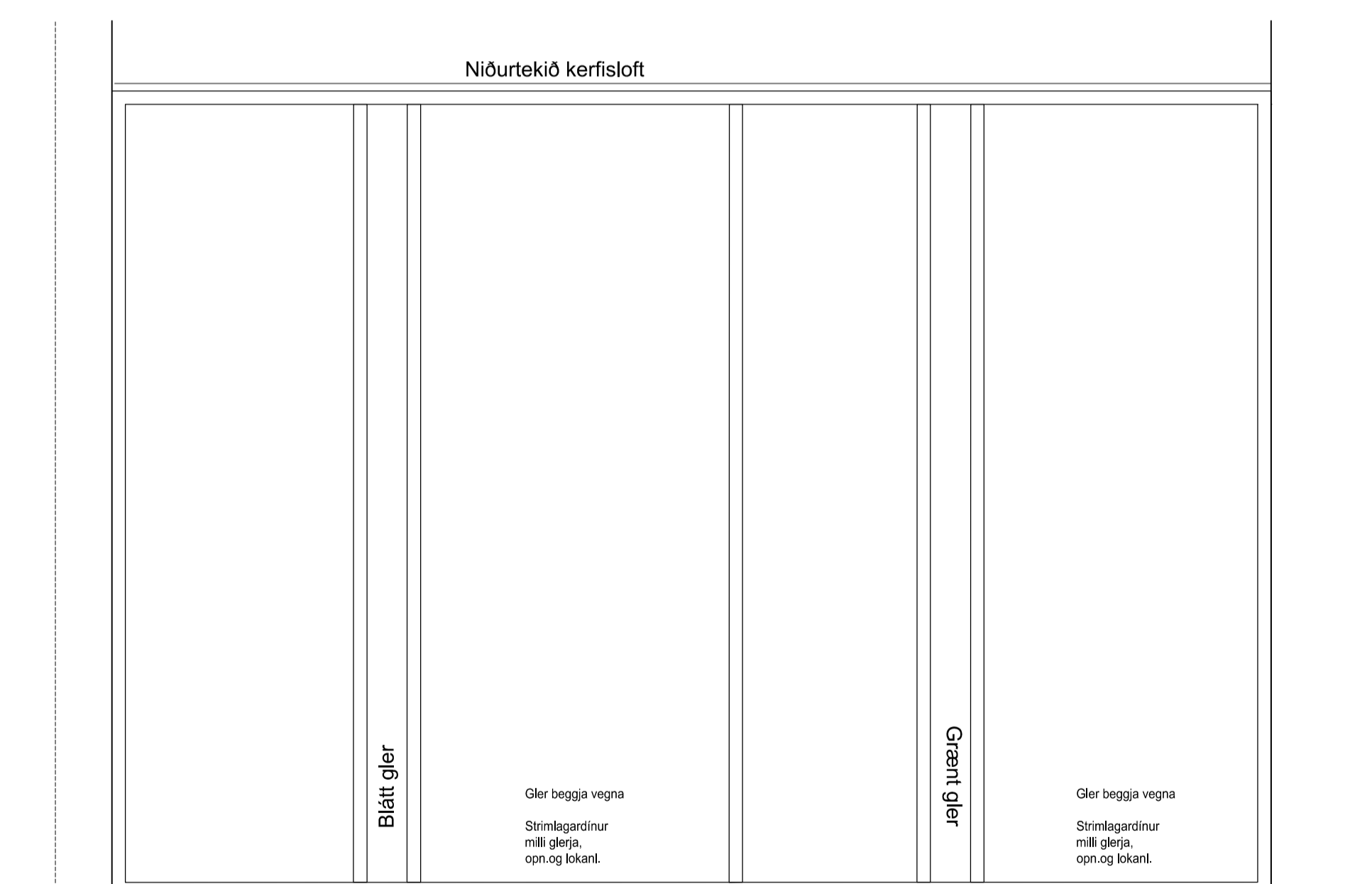
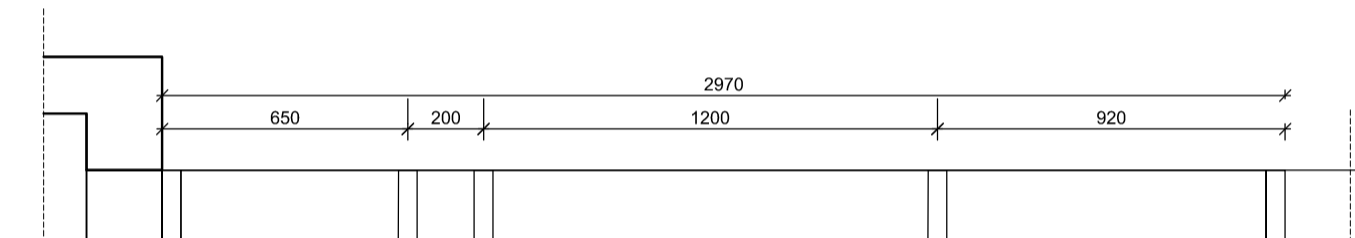

IV 7
1 stk glerveggur
Öryggisglær í glugga E30

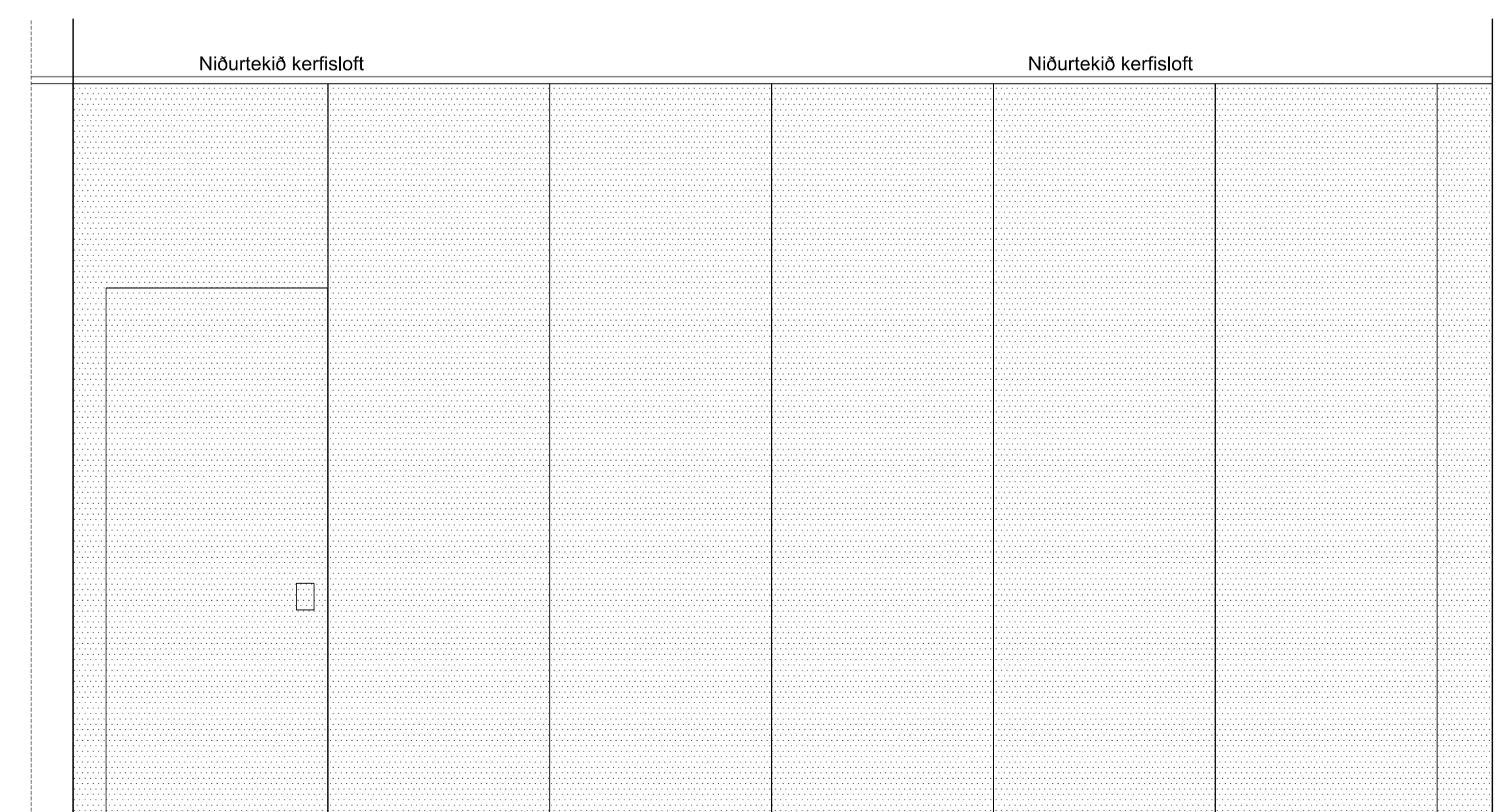
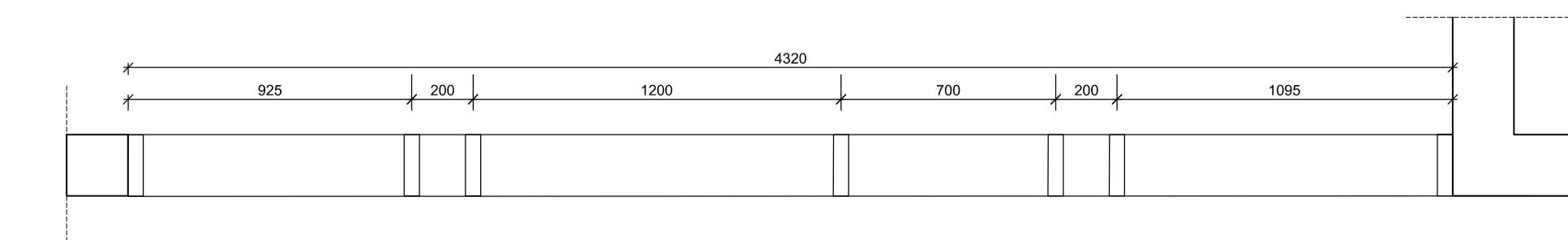

FV 1
4 stk felliveggir
Hver veggur 6 einingar
m. gönguhurð

FV 1s
2 stk felliveggir
Hver veggur 6 einingar
m. gönguhurð

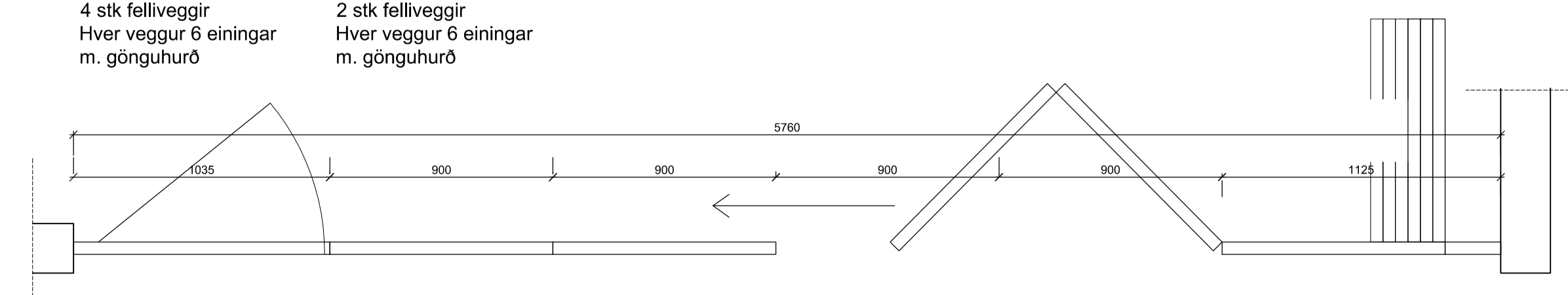

D:
C:
B:
A:
BREYTINGAR: _____ DAGS: _____

URRIDAHOLTSSKÓLI GARDABÆ - 2. ÁFANGI

IV 4 - IV 7
FV 1
INNRETTINGAR
INNHRÐIR - VEGGIR

VERK: URRÍ 1331
KVARDI: 1:20
DAGS: 25.03.2022
TEIKN: BÓS-GS
SKRÁ1331 Uri 2.Áf-INN.dwg

ÚTI INNI

ARKITEKTAR

PINGHOLTSSTRÆTI 27 101 REYKJAVÍK
SÍMAR 5527660 & 5627660 FAX 5527661
NETFANG u@ui.is
VEFFANG <http://www.ui.is>
BALDUR Ó. SVAVARSSON ARKITEKTAR FAI
120357-5149
JÓN ÞÓR ÞORVALDSSON ARKITEKTAR FAI
021256-7579