

# Sundurliðun fjárhagsáætlunar



**GARÐABÆR**  
www.gardabaer.is

# Efnisyfirlit

## Rekstraryfirlit

Skatttekjur	1
Fjölskyldusvið	2
Heilbrigðismál	13
Fræðslu- og uppeldismál	14
Menningarmál	42
Æskulýðs- og íþróttamál	47
Brunamál og almannavarnir	58
Hreinlætismál	59
Skipulags- og byggingarmál	60
Umferðar- og samgöngumál	62
Umhverfismál	64
Sameiginlegur kostnaður	68
Breyting lífeyrisskuldbindinga	72
Fjármunatekjur, fjármagnsgjöld	73
Eignasjóður	74
Þjónustumiðstöð	92
Samveitur	99
Fasteignin Strikið 3	102
Garðahús ehf.	103
<b>Fjárfestingar &amp; framkvæmdir</b>	<b>104</b>

# Skatttekjur



Númer	Heiti	SKATTTEKJUR	Áætlun
<b>0000</b>	<b>SKATTTEKJUR</b>		<b>-19.480.478.000</b>
<b>00010</b>	<b>Útsvar</b>		<b>-15.021.000.000</b>
	00010-0011	Álagning ársins	-350.000.000
	00010-0021	Staðgreiðsla	-14.690.000.000
	00010-0031	Verðbætur á ógreitt útsvar	14.000.000
	00010-0061	Hækkanir	-100.000.000
	00010-0095	Niðurfærsla skatttekna	60.000.000
	00010-0096	Afskriftir skatttekna	45.000.000
<b>00060</b>	<b>Fasteignaskattur</b>		<b>-2.371.000.000</b>
	00060-0011	Álagning ársins	-2.373.000.000
	00060-0082	Aðrar niðurfellingar	2.000.000
<b>00100</b>	<b>Jöfnunarsjóður</b>		<b>-1.638.326.000</b>
	00100-0110	Útgjaldajöfnunarframlag	-196.000.000
	00100-0141	Grunnskólaframlag	-382.000.000
	00100-0142	Framlag v/sérþarfa fatlaðs fólks	-103.000.000
	00100-0144	Framlag v/nýbúafræðslu	-23.000.000
	00100-0145	Framlag v/lengdrar viðvera fatlaðs fólks	-13.000.000
	00100-0148	Jöfnunarsjóður v/málefna fatlaðs fólks	-846.326.000
	00100-0149	Jöfnunarsjóður v/tónlistarnáms	-34.000.000
	00100-0152	Samþættingarframlag	-41.000.000
<b>00350</b>	<b>Lóðarleiga</b>		<b>-450.152.000</b>
	00350-0310	Lóðarleiga	-450.152.000

# Fjölskyldusvið



Númer	Heiti	FJÖLSKYLDUSVIÐ	Áætlun
<b>0200</b>	<b>FJÖLSKYLDUSVIÐ</b>		<b>3.308.757.179</b>
<b>02010</b>	<b>Fjölskylduráð</b>		<b>5.383.300</b>
	02010-1191	Nefnda- og stjórnarlaun	4.700.000
	02010-1801	Tryggingagjald	316.000
	02010-1802	Lífeyrissjóðsgjöld	342.000
	02010-1803	Mótframlög í stéttarfélög	4.300
	02010-1906	Kaffikostnaður	21.000
<b>02020</b>	<b>Fjölskyldusvið</b>		<b>176.899.936</b>
	02020-1110	Mánaðarlaun	97.843.906
	02020-1121	Yfirvinna	31.624.172
	02020-1132	Vaktaálag	1.227.161
	02020-1190	Önnur laun	4.281.122
	02020-1801	Tryggingagjald	10.819.253
	02020-1802	Lífeyrissjóðsgjöld	17.368.808
	02020-1803	Mótframlög í stéttarfélög	2.818.707
	02020-1981	Millifærð laun og launatengd gjöld	-5.000.000
	02020-2020	Bækur, tímarit, blöð	10.000
	02020-2030	Ritföng, pappír, bréfabindi	10.000
	02020-2120	Kaffivörur	15.000
	02020-2810	Áhaldakaup	200.000
	02020-2990	Önnur vörukaup	200.000
	02020-4011	Símagjöld	200.000
	02020-4115	Bifreiðastyrkur skv. akstursdagbók	5.119.807
	02020-4211	Fargjöld innanlands	70.000
	02020-4212	Fargjöld erlendis	150.000
	02020-4221	Dagpeningar innanlands	60.000
	02020-4222	Dagpeningar erlendis	60.000
	02020-4310	Lögfræðiþjónusta	200.000
	02020-4352	Sálfræðingar	900.000
	02020-4357	Túlkþjónusta án virðisaukaskatts	50.000
	02020-4411	Fasteigna-/bún.leiga eignasj.	5.036.604
	02020-4724	Starfsmanna- og nemendatryggingar	50.000
	02020-4913	Auglýsingar	500.000
	02020-4921	Fundir og ráðstefnur	500.000
	02020-4923	Námskeiðs- og skólagjöld	250.000
	02020-4924	Félagsgjöld	100.000
	02020-4980	Þjónusta tölvudeildar	1.932.396
	02020-4990	Önnur þjónustukaup	303.000
<b>02110</b>	<b>Fjárhagsaðstoð</b>		<b>140.004.000</b>
	02110-4352	Sálfræðingar	240.000

Númer	Heiti	FJÖLSKYLDUSVIÐ	Áætlun
	02110-4357	Túlkþjónusta án virðisaukaskatts	336.000
	02110-4990	Önnur þjónustukaup	500.000
	02110-9111	Fjárhagsaðstoð	24.721.000
	02110-9112	Fjárhagsaðstoð launadeild	114.207.000
<b>02150</b>	<b>Félagsleg heimaþjónusta</b>		<b>203.670.403</b>
	02150-0456	Heimsendur matur	-21.000.000
	02150-0894	Endurgr. heimilishjálp	-13.000.000
	02150-1110	Mánaðarlaun	34.358.811
	02150-1111	Dagvinnulaun	505.330
	02150-1121	Yfirvinna	4.678.336
	02150-1190	Önnur laun	675.957
	02150-1705	Fatapeningar	38.954
	02150-1801	Tryggingagjald	3.225.117
	02150-1802	Lífeyrissjóðsgjöld	5.215.425
	02150-1803	Mótframlög í stéttarfélag	1.328.158
	02150-2010	Skrifstofuvörur	90.000
	02150-2020	Bækur, tímarit, blöð	30.000
	02150-2045	Rekstur tækja og áhalda	50.000
	02150-2110	Matvæli	29.000.000
	02150-2120	Kaffivörur	100.000
	02150-2810	Áhaldakaup	15.000
	02150-2911	Hreinlætisvörur	250.000
	02150-2990	Önnur vörukaup	150.000
	02150-4011	Símagjöld	100.000
	02150-4091	Önnur afnotagjöld	10.000
	02150-4115	Bifreiðastyrkur skv. akstursdagbók	1.647.771
	02150-4370	Öryggisgæsla, húsvarsla	10.000
	02150-4411	Fasteigna-/bún.leiga eignasj.	6.372.480
	02150-4712	Ábyrgðartryggingar	70.000
	02150-4724	Starfsmanna- og nemendatryggingar	50.000
	02150-4911	Prentun og ljósritun	100.000
	02150-4913	Auglýsingar	300.000
	02150-4921	Fundir og ráðstefnur	200.000
	02150-4923	Námskeiðs- og skólagjöld	200.000
	02150-4942	Aðkeypt ræsting	50.000.000
	02150-4946	Ræsting án vsk	32.000.000
	02150-4980	Þjónusta tölvudeildar	899.064
	02150-4990	Önnur þjónustukaup	66.000.000
<b>02180</b>	<b>Húsaleigubætur</b>		<b>57.000.000</b>
	02180-9113	Niðurgreidd húsaleiga	57.000.000
<b>02190</b>	<b>Önnur félagsleg hjálpa</b>		<b>26.080.000</b>
	02190-4990	Önnur þjónustukaup	3.500.000

Númer	Heiti	FJÖLSKYLDUSVIÐ	Áætlun
	02190-9116	Íþróttir aldraðra, öryrkja og atvl.	855.000
	02190-9175	Niðurgr. leikskólagjöld (forgangshópar)	19.275.000
	02190-9176	Niðurgr.gjöld frístundaheimila	2.450.000
<b>02310</b>	<b>Umdæmisráð barnaverndar</b>		<b>12.300.000</b>
	02310-4310	Lögfræðipjónusta	2.000.000
	02310-4923	Námskeiðs- og skólagjöld	1.300.000
	02310-4990	Önnur þjónustukaup	9.000.000
<b>02315</b>	<b>Farsæld barna</b>		<b>33.000.000</b>
	02315-1110	Mánaðarlaun	18.000.000
	02315-1121	Yfirvinna	5.000.000
	02315-1190	Önnur laun	500.000
	02315-1801	Tryggingagjald	1.600.000
	02315-1802	Lífeyrissjóðsgjöld	3.500.000
	02315-1803	Mótframlög í stéttarfélög	200.000
	02315-4011	Símagjöld	200.000
	02315-4911	Prentun og ljósritun	800.000
	02315-4921	Fundir og ráðstefnur	500.000
	02315-4980	Þjónusta tölvudeildar	200.000
	02315-4990	Önnur þjónustukaup	2.500.000
<b>02330</b>	<b>Fóstrun barna utan heimilis</b>		<b>48.000.000</b>
	02330-9121	Vistgjöld	48.000.000
<b>02340</b>	<b>Úrræði á heimili vegna barna</b>		<b>25.050.000</b>
	02340-4211	Fargjöld innanlands	150.000
	02340-4310	Lögfræðipjónusta	4.900.000
	02340-4352	Sálfræðingar	9.000.000
	02340-4356	Túlkþjónusta með virðisaukaskatti	500.000
	02340-4357	Túlkþjónusta án virðisaukaskatts	500.000
	02340-4990	Önnur þjónustukaup	10.000.000
<b>02370</b>	<b>Persónuleg ráðgjöf og tilsjón</b>		<b>2.500.000</b>
	02370-4990	Önnur þjónustukaup	2.500.000
<b>02412</b>	<b>Öldungaráð</b>		<b>772.000</b>
	02412-1191	Nefnda- og stjórnarlaun	706.035
	02412-1801	Tryggingagjald	36.565
	02412-1802	Lífeyrissjóðsgjöld	28.292
	02412-1803	Mótframlög í stéttarfélög	1.108
<b>02415</b>	<b>Afsláttur fasteignagjalda</b>		<b>96.000.000</b>
	02415-9919	Styrkir vegna fasteignagjalda	96.000.000
<b>02420</b>	<b>Félags- og íþróttastarf eldri borgara</b>		<b>92.368.769</b>
	02420-0451	Seldar vörur m.vsk. lægra þrep	-200.000
	02420-0454	Seldur matur	-8.250.000
	02420-0990	Aðrar tekjur	-3.200.000
	02420-0994	Námskeiðsgjöld	-650.000



Númer	Heiti	FJÖLSKYLDUSVIÐ	Áætlun
02420-1110	Mánaðarlaun		19.807.524
02420-1111	Dagvinnulaun		889.456
02420-1121	Yfirvinna		1.618.123
02420-1190	Önnur laun		326.990
02420-1705	Fatapeningar		87.500
02420-1801	Tryggingagjald		1.765.165
02420-1802	Lífeyrissjóðsgjöld		2.766.998
02420-1803	Mótframlög í stéttarfélög		905.011
02420-2010	Skrifstofuvörur		100.000
02420-2020	Bækur, tímarit, blöð		90.000
02420-2045	Rekstur tækja og áhalda		125.000
02420-2112	Vörukaup til endursölu án vsk.		5.500.000
02420-2120	Kaffivörur		250.000
02420-2359	Ýmsar kennslu- og tómstundavörur		100.000
02420-2511	Rafmagn		700.000
02420-2521	Heitt vatn		600.000
02420-2850	Búnaður		400.000
02420-2911	Hreinlætisvörur		350.000
02420-2913	Vinnufatnaður		100.000
02420-2990	Önnur vörukaup		250.000
02420-4011	Símagjöld		200.000
02420-4012	Netþjónusta		25.000
02420-4091	Önnur afnotagjöld		60.000
02420-4115	Bifreiðastyrkur skv. akstursdagbók		381.462
02420-4365	Aðkeypt kennsla		19.500.000
02420-4370	Öryggisgæsla, húsvarsla		15.000
02420-4411	Fasteigna-/bún.leiga eignasj.		38.739.612
02420-4505	Viðhald áhalda		20.000
02420-4712	Ábyrgðartryggingar		50.000
02420-4724	Starfsmanna- og nemendatryggingar		50.000
02420-4911	Prentun og ljósritun		20.000
02420-4913	Auglýsingar		150.000
02420-4921	Fundir og ráðstefnur		50.000
02420-4923	Námskeiðs- og skólagjöld		100.000
02420-4942	Aðkeypt ræsting		5.300.000
02420-4943	Sorphreinsun		30.000
02420-4980	Þjónusta tölvudeildar		635.928
02420-4983	Vinna þjónustumiðstöðvar (m. vsk)		200.000
02420-4990	Önnur þjónustukaup		50.000
02420-4991	Sértæk verkefni		2.000.000
02420-4992	Hússjóður		360.000

Númer	Heiti	FJÖLSKYLDUSVIÐ	Áætlun
<b>02421</b>	<b>Dagdvöl aldraðra</b>		<b>17.416.456</b>
	02421-4119	Akstur dagvistun	3.000.000
	02421-4411	Fasteigna-/bún.leiga eignasj.	14.343.456
	02421-4712	Ábyrgðartryggingar	73.000
<b>02472</b>	<b>Framlög til hjúkrunarheimila og dagvalar</b>		<b>70.388.556</b>
	02472-4411	Fasteigna-/bún.leiga eignasj.	70.388.556
<b>02490</b>	<b>Önnur þjónusta við aldraða</b>		<b>40.700.000</b>
	02490-0290	Ýmsar þjónustutekjur	-4.500.000
	02490-4118	Akstur með fatlað fólk og aldraða	26.500.000
	02490-9115	Niðurgr. farmiða strætisv.	7.200.000
	02490-9116	Íþróttir aldraðra, öryrkja og atvl.	11.300.000
	02490-9117	Garðsláttur aldraðra	200.000
<b>02512</b>	<b>Samtarfshópur um málefni fatlaðs fólks</b>		<b>1.123.828</b>
	02512-1191	Nefnda- og stjórnarlaun	1.061.540
	02512-1801	Tryggingagjald	14.354
	02512-1802	Lífeyrissjóðsgjöld	46.434
	02512-1803	Mótframlög í stéttarfélög	1.500
<b>02530</b>	<b>Stoðþjónusta - (frekari liðveisla)</b>		<b>715.770.776</b>
	02530-4352	Sálfræðingar	160.000
	02530-4381	Aðkeypt dagþjónusta	48.610.320
	02530-4382	Aðkeypt sólarhringsþjónusta	389.915.044
	02530-4413	Aðrar húsaleigugreiðslur	2.499.912
	02530-4980	Þjónusta tölvudeildar	67.812
	02530-4989	Notendasamningar	20.453.256
	02530-4993	NPA samningar	254.064.432
<b>02550</b>	<b>Stuðningsþjónusta - (liðveisla)</b>		<b>87.781.436</b>
	02550-1121	Yfirvinna	48.829.251
	02550-1190	Önnur laun	6.367.340
	02550-1801	Tryggingagjald	4.445.873
	02550-1802	Lífeyrissjóðsgjöld	6.068.893
	02550-1803	Mótframlög í stéttarfélög	2.097.510
	02550-4115	Bifreiðastyrkur skv. akstursdagbók	3.622.569
	02550-4913	Auglýsingar	50.000
	02550-4923	Námskeiðs- og skólagjöld	100.000
	02550-4989	Notendasamningar	15.500.000
	02550-4990	Önnur þjónustukaup	700.000
<b>02560</b>	<b>Stuðningsfjölsk. og annar stuðn. utan heimilis</b>		<b>45.000.000</b>
	02560-4990	Önnur þjónustukaup	45.000.000
<b>02561</b>	<b>Ægisgrund 19</b>		<b>139.475.166</b>
	02561-0340	Útleiga fasteigna	-3.400.000
	02561-1110	Mánaðarlaun	74.985.487
	02561-1111	Dagvinnulaun	6.574

Númer	Heiti	FJÖLSKYLDUSVIÐ	Áætlun
	02561-1121	Yfirvinna	11.700.083
	02561-1132	Vaktaálag	17.033.269
	02561-1190	Önnur laun	3.822.283
	02561-1705	Fatapeningar	401.256
	02561-1801	Tryggingagjald	7.815.878
	02561-1802	Lífeyrissjóðsgjöld	13.296.164
	02561-1803	Mótframlög í stéttarfélag	3.633.405
	02561-1907	Matarkostnaður	1.500.000
	02561-1990	Annar starfsmannakostnaður	20.000
	02561-2030	Ritföng, pappír, bréfabindi	50.000
	02561-2912	Lyf og hjúkrunarvörur	15.000
	02561-2990	Önnur vörukaup	120.000
	02561-4011	Símagjöld	35.000
	02561-4111	Leigubifr., hópferðabifr., strætó	10.000
	02561-4115	Bifreiðastyrkur skv. akstursdagbók	205.815
	02561-4411	Fasteigna-/bún.leiga eignasj.	5.780.316
	02561-4712	Ábyrgðartryggingar	30.000
	02561-4724	Starfsmanna- og nemendatryggingar	110.000
	02561-4913	Auglýsingar	100.000
	02561-4921	Fundir og ráðstefnur	50.000
	02561-4923	Námskeiðs- og skólagjöld	50.000
	02561-4980	Þjónusta tölvudeildar	2.064.636
	02561-4990	Önnur þjónustukaup	40.000
<b>02562</b>	<b>Sigurhæð 12</b>		<b>174.999.995</b>
	02562-0340	Útleiga fasteigna	-1.083.408
	02562-1110	Mánaðarlaun	77.827.782
	02562-1111	Dagvinnulaun	412.343
	02562-1121	Yfirvinna	17.466.931
	02562-1132	Vaktaálag	26.288.626
	02562-1190	Önnur laun	6.718.350
	02562-1705	Fatapeningar	489.211
	02562-1801	Tryggingagjald	9.917.104
	02562-1802	Lífeyrissjóðsgjöld	15.490.009
	02562-1803	Mótframlög í stéttarfélag	4.813.381
	02562-1905	Starfsmannakostnaður	216.000
	02562-1990	Annar starfsmannakostnaður	120.000
	02562-2030	Ritföng, pappír, bréfabindi	60.000
	02562-2110	Matvæli	3.300.000
	02562-2511	Rafmagn	192.000
	02562-2521	Heitt vatn	816.000
	02562-2530	Bensín og olíur	336.000
	02562-2810	Áhaldakaup	108.000

Númer	Heiti	FJÖLSKYLDUSVIÐ	Áætlun
	02562-2852	Aðrir innanstokksmunir	120.000
	02562-2911	Hreinlætisvörur	72.000
	02562-2912	Lyf og hjúkrunarvörur	36.000
	02562-2990	Önnur vörukaup	135.000
	02562-4011	Símagjöld	78.096
	02562-4091	Önnur afnotagjöld	48.000
	02562-4112	Bílaleigubifreiðar	845.400
	02562-4115	Bifreiðastyrkur skv. akstursdagbók	304.722
	02562-4390	Önnur sérfræðiþjónusta m. vsk	468.000
	02562-4411	Fasteigna-/bún.leiga eignasj.	5.911.188
	02562-4505	Viðhald áhalda	48.000
	02562-4712	Ábyrgðartryggingar	42.000
	02562-4723	Lausafjártryggingar	18.000
	02562-4724	Starfsmanna- og nemendatryggingar	12.000
	02562-4913	Auglýsingar	204.000
	02562-4921	Fundir og ráðstefnur	132.000
	02562-4923	Námskeiðs- og skólagjöld	420.000
	02562-4980	Þjónusta tölvudeildar	2.473.260
	02562-4990	Önnur þjónustukaup	144.000
<b>02563</b>	<b>Krókamýri 54</b>		<b>125.546.000</b>
	02563-0340	Útleiga fasteigna	-3.017.424
	02563-1110	Mánaðarlaun	64.739.640
	02563-1121	Yfirvinna	9.874.423
	02563-1132	Vaktaálag	17.040.300
	02563-1190	Önnur laun	3.537.152
	02563-1705	Fatapeningar	406.406
	02563-1801	Tryggingagjald	7.384.993
	02563-1802	Lífeyrissjóðsgjöld	12.130.875
	02563-1803	Mótframlög í stéttarfélag	3.616.190
	02563-1907	Matarkostnaður	1.282.236
	02563-1990	Annar starfsmannakostnaður	170.000
	02563-2912	Lyf og hjúkrunarvörur	120.000
	02563-2990	Önnur vörukaup	239.470
	02563-4011	Símagjöld	120.000
	02563-4111	Leigubifr., hópferðabifr., strætó	120.000
	02563-4115	Bifreiðastyrkur skv. akstursdagbók	170.880
	02563-4331	Endurskoðun	170.000
	02563-4370	Öryggisgæsla, húsvarsla	35.200
	02563-4411	Fasteigna-/bún.leiga eignasj.	4.427.496
	02563-4712	Ábyrgðartryggingar	31.443
	02563-4724	Starfsmanna- og nemendatryggingar	108.900
	02563-4913	Auglýsingar	200.000

Númer	Heiti	FJÖLSKYLDUSVIÐ	Áætlun
	02563-4921	Fundir og ráðstefnur	240.000
	02563-4923	Námskeiðs- og skólagjöld	250.000
	02563-4980	Þjónusta tölvudeildar	2.027.820
	02563-4990	Önnur þjónustukaup	120.000
<b>02564</b>	<b>Miðskógar 22</b>		<b>122.365.458</b>
	02564-0340	Útleiga fasteigna	-3.210.000
	02564-0890	Aðrar endurgreiðslur	-3.150.000
	02564-1110	Mánaðarlaun	64.777.898
	02564-1121	Yfirvinna	6.222.850
	02564-1132	Vaktaálag	15.968.845
	02564-1190	Önnur laun	3.132.542
	02564-1705	Fatapeningar	366.654
	02564-1801	Tryggingagjald	6.775.879
	02564-1802	Lífeyrissjóðsgjöld	11.355.606
	02564-1803	Mótframlög í stéttarfélag	3.453.668
	02564-1907	Matarkostnaður	1.210.000
	02564-1990	Annar starfsmannakostnaður	50.000
	02564-2030	Ritföng, pappír, bréfabindi	60.000
	02564-2810	Áhaldakaup	300.000
	02564-2912	Lyf og hjúkrunarvörur	15.000
	02564-2990	Önnur vörukaup	120.000
	02564-4011	Símagjöld	35.000
	02564-4111	Leigubifr., hópferðabifr., strætó	10.000
	02564-4115	Bifreiðastyrkur skv. akstursdagbók	170.880
	02564-4370	Öryggisgæsla, húsvarsla	60.000
	02564-4413	Aðrar húsaleigugreiðslur	12.300.000
	02564-4712	Ábyrgðartryggingar	30.000
	02564-4724	Starfsmanna- og nemendatryggingar	120.000
	02564-4913	Auglýsingar	150.000
	02564-4921	Fundir og ráðstefnur	50.000
	02564-4923	Námskeiðs- og skólagjöld	50.000
	02564-4980	Þjónusta tölvudeildar	1.875.636
	02564-4981	Vinna garðyrkju (án vsk)	30.000
	02564-4990	Önnur þjónustukaup	35.000
<b>02565</b>	<b>Unnargrund 2 - Íbúðakjarni fyrir fatlað fólk</b>		<b>214.900.000</b>
	02565-0340	Útleiga fasteigna	-8.100.000
	02565-9990	Aðrir styrkir og framlög	223.000.000
<b>02566</b>	<b>Búsetuúrræði og sólarhringsþjónusta</b>		<b>76.584.539</b>
	02566-0340	Útleiga fasteigna	-1.840.776
	02566-1110	Mánaðarlaun	37.740.846
	02566-1112	Orlofslaun	1.700.000
	02566-1121	Yfirvinna	8.484.232

Númer	Heiti	FJÖLSKYLDUSVIÐ	Áætlun
	02566-1132	Vaktaálag	8.651.512
	02566-1190	Önnur laun	3.153.808
	02566-1705	Fatapeningar	52.088
	02566-1801	Tryggingagjald	4.747.395
	02566-1802	Lífeyrissjóðsgjöld	7.191.266
	02566-1803	Mótframlög í stéttarfélag	2.071.980
	02566-1990	Annar starfsmannakostnaður	150.000
	02566-2912	Lyf og hjúkrunarvörur	120.000
	02566-4011	Símagjöld	72.000
	02566-4115	Bifreiðastyrkur skv. akstursdagbók	170.880
	02566-4390	Önnur sérfræðiþjónusta m. vsk	156.000
	02566-4913	Auglýsingar	300.000
	02566-4921	Fundir og ráðstefnur	240.000
	02566-4923	Námskeiðs- og skólagjöld	180.000
	02566-4980	Þjónusta tölvudeildar	1.165.308
	02566-4990	Önnur þjónustukaup	2.078.000
<b>02567</b>	<b>Búsetuúrræði og sólarhringsþjónusta II</b>		<b>59.208.608</b>
	02567-1110	Mánaðarlaun	27.393.240
	02567-1112	Orlofslaun	1.100.000
	02567-1121	Yfirvinna	4.188.035
	02567-1132	Vaktaálag	10.835.035
	02567-1190	Önnur laun	1.959.530
	02567-1705	Fatapeningar	36.118
	02567-1801	Tryggingagjald	3.618.524
	02567-1802	Lífeyrissjóðsgjöld	6.212.823
	02567-1803	Mótframlög í stéttarfélag	1.657.219
	02567-1907	Matarkostnaður	736.608
	02567-1990	Annar starfsmannakostnaður	100.000
	02567-2990	Önnur vörukaup	120.000
	02567-4011	Símagjöld	60.000
	02567-4352	Sálfræðingar	160.000
	02567-4913	Auglýsingar	100.000
	02567-4923	Námskeiðs- og skólagjöld	60.000
	02567-4980	Þjónusta tölvudeildar	871.476
<b>02568</b>	<b>Brekkuás 2 - íbúðakjarni fyrir fatlað fólk</b>		<b>2.000.000</b>
	02568-1110	Mánaðarlaun	2.000.000
<b>02571</b>	<b>Skammtíavistun Móaflöt 24</b>		<b>202.130.795</b>
	02571-1110	Mánaðarlaun	98.059.232
	02571-1111	Dagvinnulaun	2.000.000
	02571-1121	Yfirvinna	12.018.473
	02571-1132	Vaktaálag	30.654.678
	02571-1190	Önnur laun	5.225.526

Númer	Heiti	FJÖLSKYLDUSVIÐ	Áætlun
	02571-1705	Fatapeningar	1.236.131
	02571-1801	Tryggingagjald	11.329.525
	02571-1802	Lífeyrissjóðsgjöld	19.481.021
	02571-1803	Mótframlög í stéttarfélög	5.619.123
	02571-1907	Matarkostnaður	3.360.000
	02571-1990	Annar starfsmannakostnaður	150.000
	02571-2030	Ritföng, pappír, bréfabindi	108.000
	02571-2350	Vörur til kennslu og tómtunda	205.000
	02571-2511	Rafmagn	216.000
	02571-2521	Heitt vatn	302.400
	02571-2810	Áhaldakaup	690.000
	02571-2852	Aðrir innanstokksmunir	84.000
	02571-2853	Minniháttar tæki	96.000
	02571-2911	Hreinlætisvörur	684.000
	02571-2912	Lyf og hjúkrunarvörur	30.000
	02571-2990	Önnur vörukaup	240.000
	02571-4011	Símagjöld	96.000
	02571-4091	Önnur afnotagjöld	180.000
	02571-4111	Leigubifr., hópferðabifr., strætó	72.000
	02571-4115	Bifreiðastyrkur skv. akstursdagbók	269.346
	02571-4116	Bifreiðastyrkur fastar greiðslur	158.400
	02571-4352	Sálfræðingar	99.996
	02571-4411	Fasteigna-/bún.leiga eignasj.	4.753.236
	02571-4505	Viðhald áhalda	200.400
	02571-4712	Ábyrgðartryggingar	8.000
	02571-4724	Starfsmanna- og nemendatryggingar	800.000
	02571-4912	Póstburðargjöld	6.000
	02571-4913	Auglýsingar	150.000
	02571-4921	Fundir og ráðstefnur	120.000
	02571-4923	Námskeiðs- og skólagjöld	150.000
	02571-4943	Sorphreinsun	73.200
	02571-4980	Þjónusta tölvudeildar	2.973.108
	02571-4981	Vinna garðyrkju (án vsk)	40.000
	02571-4983	Vinna þjónustumiðstöðvar (m. vsk)	84.000
	02571-4990	Önnur þjónustukaup	108.000
<b>02575</b>	<b>Skammtí mavistun</b>		<b>94.627.158</b>
	02575-0260	Skammtí mavistun	-106.800.000
	02575-4369	Skammtí mavistun og dagþjónusta	201.427.158
<b>02581</b>	<b>Sumarúrræði fyrir fatlað fólk</b>		<b>53.325.000</b>
	02581-4990	Önnur þjónustukaup	52.325.000
	02581-4991	Sértæk verkefni	1.000.000

Númer	Heiti	FJÖLSKYLDUSVIÐ	Áætlun
<b>02582</b>	<b>Lengd viðvera fatlaðra ungmenna</b>		<b>54.000.000</b>
	02582-4369	Skammtíamavistun og dagþjónusta	54.000.000
<b>02583</b>	<b>Styrkir til náms og verkfærakaupa</b>		<b>500.000</b>
	02583-4990	Önnur þjónustukaup	500.000
<b>02584</b>	<b>Atvinnumál fatlaðs fólks</b>		<b>2.585.000</b>
	02584-1110	Mánaðarlaun	2.100.000
	02584-1112	Orlofslaun	40.000
	02584-1801	Tryggingagjald	141.000
	02584-1802	Lífeyrissjóðsgjöld	235.000
	02584-1803	Mótframlög í stéttarfélag	69.000
<b>02590</b>	<b>Önnur þjónusta við fatlað fólk</b>		<b>84.850.000</b>
	02590-0290	Ýmsar þjónustutekjur	-150.000
	02590-4114	Skólaakstur	20.000.000
	02590-4118	Akstur með fatlað fólk og aldraða	65.000.000
<b>02660</b>	<b>Móttaka flóttamanna</b>		<b>0</b>
	02660-0340	Útleiga fasteigna	-3.500.000
	02660-0990	Aðrar tekjur	-90.500.000
	02660-4413	Aðrar húsaleigugreiðslur	4.000.000
	02660-4990	Önnur þjónustukaup	5.000.000
	02660-9111	Fjárhagsaðstoð	25.000.000
	02660-9112	Fjárhagsaðstoð launadeild	60.000.000
<b>02740</b>	<b>Orlofssjóður húsmæðra</b>		<b>2.550.000</b>
	02740-9712	Orlofssjóður húsmæðra	2.550.000
<b>02850</b>	<b>Styrkir og framlög</b>		<b>1.900.000</b>
	02850-9932	Styrktarsjóður Garðasóknar	1.600.000
	02850-9990	Aðrir styrkir og framlög	300.000



# Heilbrigðismál



Númer	Heiti	Heilbrigðismál	Áætlun
<b>0300</b>	<b>- HEILBRIGÐISMÁL</b>		<b>12.700.000</b>
<b>03220</b>	<b>Heilbrigðiseftirlit</b>		<b>12.700.000</b>
	03220-0290	Ýmsar þjónustutekjur	-16.200.000
	03220-9195	Rekstrarframlag	28.900.000

# Fræðslu- og uppeldismál



Númer	Heiti	FRÆÐSLU- OG UPPELDISMÁL	Áætlun
<b>0400 - FRÆÐSLU- OG UPPELDISMÁL</b>			<b>10.993.743.634</b>
<b>04010</b>	<b>Skólaskrifstofa</b>		<b>443.674.802</b>
04010-1110	Mánaðarlaun		105.310.836
04010-1111	Dagvinnulaun		31.541
04010-1121	Yfirvinna		40.914.063
04010-1141	Sérverkefni		5.540.000
04010-1142	Sérkennsla		24.000.000
04010-1144	Nýbúakennsla		16.000.000
04010-1190	Önnur laun		5.469.690
04010-1801	Tryggingagjald		12.964.388
04010-1802	Lífeyrissjóðsgjöld		18.990.582
04010-1803	Mótframlög í stéttarfélög		5.061.561
04010-1906	Kaffikostnaður		120.000
04010-1981	Millifærð laun og launatengd gjöld		61.000.000
04010-1990	Annar starfsmannakostnaður		35.000.000
04010-2020	Bækur, tímarit, blöð		40.000
04010-2030	Ritföng, pappír, bréfabindi		100.000
04010-2356	Námshöggn		100.000
04010-2820	Kennslutæki og leikföng		60.000
04010-2990	Önnur vörukaup		1.000.000
04010-4011	Símagjöld		180.000
04010-4111	Leigubifr., hópferðabifr., strætó		120.000
04010-4114	Skólaakstur		14.000.000
04010-4115	Bifreiðastyrkur skv. akstursdagbók		6.717.058
04010-4212	Fargjöld erlendis		350.000
04010-4231	Dvalarkostnaður innanlands		325.000
04010-4341	Þjónustusamningar, þjónustugjöld m. endurkr. vsk		4.000.000
04010-4342	Vinna utan þjónustusamninga m. endurkr. vsk		2.600.000
04010-4365	Aðkeypt kennsla		3.600.000
04010-4395	Önnur sérfræðiþjónusta án vsk		6.000.000
04010-4411	Fasteigna-/bún.leiga eignasj.		7.237.536
04010-4724	Starfsmanna- og nemendatryggingar		120.000
04010-4913	Auglýsingar		4.000.000
04010-4921	Fundir og ráðstefnur		300.000
04010-4923	Námskeiðs- og skólagjöld		50.000
04010-4924	Félagsgjöld		100.000
04010-4980	Þjónusta tölvudeildar		2.172.547
04010-4990	Önnur þjónustukaup		1.100.000
04010-4991	Sértæk verkefni		17.000.000
04010-9195	Rekstrarframlag		5.000.000

Númer	Heiti	FRÆÐSLU- OG UPPELDISMÁL	Áætlun
	04010-9961	Próunarsjóður grunnskóla - innri færslur	28.000.000
	04010-9962	Próunarsjóður leikskóla - innri færslur	9.000.000
<b>04030</b>	<b>Niðurgreiðslur</b>		<b>96.000.000</b>
	04030-9177	Niðurgreiðslur á skólamat	96.000.000
<b>04100</b>	<b>Leikskólanefnd</b>		<b>4.061.646</b>
	04100-1190	Önnur laun	22.219
	04100-1191	Nefnda- og stjórnarlaun	3.443.610
	04100-1801	Tryggingagjald	310.217
	04100-1802	Lífeyrissjóðsgjöld	285.600
<b>04111</b>	<b>Bæjarból</b>		<b>231.700.000</b>
	04111-0240	Fæðisgjöld	-7.843.440
	04111-0251	Leikskólagjöld	-31.035.532
	04111-0457	Seldar bleyjur	-635.580
	04111-1110	Mánaðarlaun	136.778.049
	04111-1111	Dagvinnulaun	1.066.810
	04111-1121	Yfirvinna	4.588.750
	04111-1132	Vaktaálag	385.722
	04111-1142	Sérkennsla	23.830.794
	04111-1190	Önnur laun	620.310
	04111-1801	Tryggingagjald	13.279.576
	04111-1802	Lífeyrissjóðsgjöld	22.034.160
	04111-1803	Mótframlög í stéttarfélög	6.214.289
	04111-1906	Kaffikostnaður	240.000
	04111-1990	Annar starfsmannakostnaður	43.200
	04111-2020	Bækur, tímarit, blöð	85.596
	04111-2030	Ritföng, pappír, bréfabindi	117.708
	04111-2110	Matvæli	18.887.570
	04111-2353	Föndurefni	171.204
	04111-2511	Rafmagn	603.480
	04111-2521	Heitt vatn	636.000
	04111-2810	Áhaldakaup	360.000
	04111-2820	Kennslutæki og leikföng	178.000
	04111-2911	Hreinlætisvörur	963.000
	04111-2912	Lyf og hjúkrunarvörur	21.396
	04111-2913	Vinnufatnaður	321.000
	04111-2990	Önnur vörukaup	139.104
	04111-4011	Símagjöld	115.560
	04111-4111	Leigubifr., hópferðabifr., strætó	42.792
	04111-4115	Bifreiðastyrkur skv. akstursdagbók	567.820
	04111-4357	Túlkaþjónusta án virðisaukaskatts	107.004
	04111-4370	Öryggisgæsla, húsvarsla	54.696

Númer	Heiti	FRÆÐSLU- OG UPPELDISMÁL	Áætlun
04111-4411	Fasteigna-/bún.leiga eignasj.		23.899.908
04111-4412	Reiknuð afnot		418.710
04111-4505	Viðhald áhalda		128.400
04111-4712	Ábyrgðartryggingar		149.808
04111-4723	Lausafjártryggingar		18.180
04111-4724	Starfsmanna- og nemendatryggingar		256.800
04111-4911	Prentun og ljósritun		79.176
04111-4923	Námskeiðs- og skólagjöld		213.996
04111-4942	Aðkeypt ræsting		6.655.392
04111-4943	Sorphreinsun		539.280
04111-4980	Þjónusta tölvudeildar		4.837.112
04111-4981	Vinna garðyrkju (án vsk)		240.000
04111-4983	Vinna þjónustumiðstöðvar (m. vsk)		64.200
04111-4990	Önnur þjónustukaup		300.000
04111-9118	Systkinaafsláttur		960.000
<b>04112</b>	<b>Hæðarból</b>		<b>179.436.000</b>
04112-0240	Fæðisgjöld		-5.390.000
04112-0251	Leikskólagjöld		-25.300.000
04112-1110	Mánaðarlaun		120.969.292
04112-1111	Dagvinnulaun		1.328.285
04112-1121	Yfirvinna		4.062.412
04112-1132	Vaktaálag		168.707
04112-1142	Sérkennsla		11.782.722
04112-1190	Önnur laun		860.184
04112-1801	Tryggingagjald		10.847.864
04112-1802	Lífeyrissjóðsgjöld		17.485.716
04112-1803	Mótframlög í stéttarfélög		4.674.754
04112-1906	Kaffikostnaður		120.000
04112-1990	Annar starfsmannakostnaður		200.000
04112-2010	Skrifstofuvörur		110.000
04112-2020	Bækur, tímarit, blöð		90.000
04112-2110	Matvæli		5.600.000
04112-2353	Föndurefni		60.000
04112-2511	Rafmagn		282.000
04112-2521	Heitt vatn		290.400
04112-2810	Áhaldakaup		240.000
04112-2820	Kennslutæki og leikföng		180.000
04112-2852	Aðrir innanstokksmunir		120.000
04112-2911	Hreinlætisvörur		516.000
04112-2912	Lyf og hjúkrunarvörur		12.000
04112-2913	Vinnufatnaður		180.000

Númer	Heiti	FRÆÐSLU- OG UPPELDISMÁL	Áætlun
04112-2990	Önnur vörukaup		180.000
04112-4111	Leigubifr., hópferðabifr., strætó		160.000
04112-4115	Bifreiðastyrkur skv. akstursdagbók		614.080
04112-4357	Túlkþjónusta án virðisaukaskatts		84.000
04112-4411	Fasteigna-/bún.leiga eignasj.		17.384.580
04112-4412	Reiknuð afnot		148.710
04112-4505	Viðhald áhalda		96.000
04112-4712	Ábyrgðartryggingar		180.000
04112-4723	Lausafjártryggingar		18.000
04112-4724	Starfsmanna- og nemendatryggingar		216.000
04112-4911	Prentun og ljósritun		78.000
04112-4923	Námskeiðs- og skólagjöld		420.000
04112-4942	Aðkeypt ræsting		4.200.000
04112-4943	Sorphreinsun		300.000
04112-4980	Þjónusta tölvudeildar		3.634.294
04112-4981	Vinna garðyrkju (án vsk)		54.000
04112-4983	Vinna þjónustumiðstöðvar (m. vsk)		78.000
04112-4990	Önnur þjónustukaup		120.000
04112-9118	Systkinaafsláttur		1.980.000
<b>04113</b>	<b>Kirkjuból</b>		<b>215.120.000</b>
04113-0240	Fæðisgjöld		-6.100.000
04113-0251	Leikskólagjöld		-24.149.000
04113-1110	Mánaðarlaun		121.888.412
04113-1111	Dagvinnulaun		4.931.954
04113-1121	Yfirvinna		6.108.282
04113-1132	Vaktaálag		297.838
04113-1142	Sérkennsla		16.669.957
04113-1190	Önnur laun		1.340.876
04113-1801	Tryggingagjald		12.352.602
04113-1802	Lífeyrissjóðsgjöld		20.568.931
04113-1803	Mótframlög í stéttarfélög		5.605.245
04113-1906	Kaffikostnaður		400.000
04113-1990	Annar starfsmannakostnaður		40.000
04113-2020	Bækur, tímarit, blöð		40.000
04113-2110	Matvæli		5.500.000
04113-2353	Föndurefni		80.000
04113-2511	Rafmagn		480.000
04113-2521	Heitt vatn		440.000
04113-2810	Áhaldakaup		237.500
04113-2820	Kennslutæki og leikföng		150.000
04113-2911	Hreinlætisvörur		400.000

Númer	Heiti	FRÆÐSLU- OG UPPELDISMÁL	Áætlun
04113-2912	Lyf og hjúkrunarvörur		10.000
04113-2913	Vinnufatnaður		250.000
04113-2990	Önnur vörukaup		228.488
04113-4011	Símagjöld		160.000
04113-4091	Önnur afnotagjöld		35.000
04113-4111	Leigubifr., hópferðabifr., strætó		20.000
04113-4115	Bifreiðastyrkur skv. akstursdagbók		711.269
04113-4357	Túlkþjónusta án virðisaukaskatts		60.000
04113-4370	Öryggisgæsla, húsvarsla		20.000
04113-4395	Önnur sérfræðiþjónusta án vsk		2.449.500
04113-4411	Fasteigna-/bún.leiga eignasj.		31.889.472
04113-4412	Reiknuð afnot		148.710
04113-4505	Viðhald áhalda		150.000
04113-4712	Ábyrgðartryggingar		150.000
04113-4723	Lausafjártryggingar		15.000
04113-4724	Starfsmanna- og nemendatryggingar		195.000
04113-4911	Prentun og ljósritun		45.600
04113-4923	Námskeiðs- og skólagjöld		200.000
04113-4942	Aðkeypt ræsting		5.400.000
04113-4943	Sorphreinsun		420.000
04113-4980	Þjónusta tölvudeildar		3.854.364
04113-4981	Vinna garðyrkju (án vsk)		100.000
04113-4983	Vinna þjónustumiðstöðvar (m. vsk)		100.000
04113-4990	Önnur þjónustukaup		225.000
04113-9118	Systkinaafsláttur		1.000.000
<b>04114</b>	<b>Lundaból</b>		<b>215.369.925</b>
04114-0240	Fæðisgjöld		-5.995.000
04114-0251	Leikskólagjöld		-26.840.000
04114-1110	Mánaðarlaun		123.174.339
04114-1111	Dagvinnulaun		1.059.023
04114-1121	Yfirvinna		5.776.354
04114-1132	Vaktaálag		45.853
04114-1142	Sérkennsla		20.286.853
04114-1190	Önnur laun		1.094.003
04114-1191	Nefnda- og stjórnarlaun		39.757
04114-1801	Tryggingagjald		11.825.587
04114-1802	Lífeyrissjóðsgjöld		19.756.038
04114-1803	Mótframlög í stéttarfélög		5.017.068
04114-1906	Kaffikostnaður		179.000
04114-1907	Matarkostnaður		180.000
04114-2020	Bækur, tímarit, blöð		250.000



Númer	Heiti	FRÆÐSLU- OG UPPELDISMÁL	Áætlun
04114-2030	Ritföng, pappír, bréfabindi		40.000
04114-2110	Matvæli		6.850.000
04114-2353	Föndurefni		225.000
04114-2511	Rafmagn		385.000
04114-2521	Heitt vatn		404.000
04114-2820	Kennslutæki og leikföng		250.000
04114-2911	Hreinlætisvörur		590.000
04114-2912	Lyf og hjúkrunarvörur		30.000
04114-2913	Vinnufatnaður		200.000
04114-2990	Önnur vörukaup		300.000
04114-4011	Símagjöld		96.000
04114-4115	Bifreiðastyrkur skv. akstursdagbók		492.160
04114-4357	Túlkabjónusta án virðisaukaskatts		36.000
04114-4370	Öryggisgæsla, húsvarsla		32.000
04114-4411	Fasteigna-/bún.leiga eignasj.		34.134.516
04114-4412	Reiknuð afnot		148.710
04114-4712	Ábyrgðartryggingar		160.000
04114-4723	Lausafjártryggingar		20.000
04114-4724	Starfsmanna- og nemendatryggingar		400.000
04114-4911	Prentun og ljósritun		78.000
04114-4923	Námskeiðs- og skólagjöld		250.000
04114-4942	Aðkeypt ræsting		7.300.000
04114-4943	Sorphreinsun		384.000
04114-4980	Þjónusta tölvudeildar		4.370.664
04114-4981	Vinna garðyrkju (án vsk)		125.000
04114-4983	Vinna þjónustumiðstöðvar (m. vsk)		60.000
04114-4990	Önnur þjónustukaup		240.000
04114-9118	Systkinaafsláttur		1.920.000
<b>04115</b>	<b>Sunnuhvoll</b>		<b>122.992.622</b>
04115-0240	Fæðisgjöld		-2.651.000
04115-0251	Leikskólagjöld		-12.358.500
04115-0457	Seldar bleyjur		-756.000
04115-1110	Mánaðarlaun		87.968.211
04115-1111	Dagvinnulaun		-74.083
04115-1121	Yfirvinna		2.097.568
04115-1132	Vaktaálag		206.839
04115-1142	Sérkennsla		1.436.706
04115-1190	Önnur laun		342.416
04115-1801	Tryggingagjald		7.180.822
04115-1802	Lífeyrissjóðsgjöld		12.054.114
04115-1803	Mótframlög í stéttarfélög		2.990.745

Númer	Heiti	FRÆÐSLU- OG UPPELDISMÁL	Áætlun
04115-1906	Kaffikostnaður		100.000
04115-2020	Bækur, tímarit, blöð		50.000
04115-2030	Ritföng, pappír, bréfabindi		70.000
04115-2110	Matvæli		11.586.000
04115-2353	Föndurefni		70.000
04115-2511	Rafmagn		240.000
04115-2521	Heitt vatn		240.000
04115-2810	Áhaldakaup		500.000
04115-2820	Kennslutæki og leikföng		150.000
04115-2911	Hreinlætisvörur		600.000
04115-2912	Lyf og hjúkrunarvörur		25.000
04115-2913	Vinnufatnaður		100.000
04115-2917	Bleyjur		756.000
04115-2990	Önnur vörukaup		180.000
04115-4091	Önnur afnotagjöld		33.600
04115-4115	Bifreiðastyrkur skv. akstursdagbók		492.160
04115-4411	Fasteigna-/bún.leiga eignasj.		1.417.848
04115-4505	Viðhald áhalda		100.000
04115-4712	Ábyrgðartryggingar		140.000
04115-4724	Starfsmanna- og nemendatryggingar		100.000
04115-4911	Prentun og ljósritun		60.000
04115-4923	Námskeiðs- og skólagjöld		150.000
04115-4942	Aðkeypt ræsting		4.320.000
04115-4943	Sorphreinsun		300.000
04115-4980	Þjónusta tölvudeildar		2.476.676
04115-4990	Önnur þjónustukaup		160.000
04115-9118	Systkinaafsláttur		137.500
<b>04116</b>	<b>Leikskólinn Sjálandi</b>		<b>382.763.564</b>
04116-4364	Námsvistargjöld í einkaskólum		248.418.252
04116-4366	Námsvistargjöld v/sérkennslu		28.004.112
04116-4411	Fasteigna-/bún.leiga eignasj.		61.640.040
04116-4724	Starfsmanna- og nemendatryggingar		50.000
04116-9181	Stoðþjónusta		44.651.160
<b>04117</b>	<b>Leikskólinn Akrar</b>		<b>234.607.790</b>
04117-0240	Fæðisgjöld		-8.712.000
04117-0251	Leikskólagjöld		-37.774.000
04117-1110	Mánaðarlaun		144.865.083
04117-1111	Dagvinnulaun		3.532.779
04117-1121	Yfirvinna		5.315.073
04117-1132	Vaktaálag		149.389
04117-1142	Sérkennsla		11.551.003

Númer	Heiti	FRÆÐSLU- OG UPPELDISMÁL	Áætlun
04117-1161	Laun í námsleyfi		146.172
04117-1190	Önnur laun		1.699.043
04117-1801	Tryggingagjald		12.971.124
04117-1802	Lífeyrissjóðsgjöld		21.065.362
04117-1803	Mótframlög í stéttarfélag		6.033.754
04117-1906	Kaffikostnaður		216.000
04117-2020	Bækur, tímarit, blöð		120.000
04117-2030	Ritföng, pappír, bréfabindi		172.000
04117-2110	Matvæli		10.625.000
04117-2353	Föndurefni		330.000
04117-2511	Rafmagn		660.000
04117-2521	Heitt vatn		600.000
04117-2810	Áhaldakaup		360.000
04117-2820	Kennslutæki og leikföng		360.000
04117-2911	Hreinlætisvörur		900.000
04117-2912	Lyf og hjúkrunarvörur		42.000
04117-2913	Vinnufatnaður		295.000
04117-2990	Önnur vörukaup		300.000
04117-4011	Símagjöld		90.000
04117-4115	Bifreiðastyrkur skv. akstursdagbók		562.148
04117-4357	Túlkaþjónusta án virðisaukaskatts		54.000
04117-4370	Öryggisgæsla, húsvarsla		90.000
04117-4411	Fasteigna-/bún.leiga eignasj.		40.423.404
04117-4505	Viðhald áhalda		300.000
04117-4712	Ábyrgðartryggingar		192.000
04117-4723	Lausafjártryggingar		21.600
04117-4724	Starfsmanna- og nemendatryggingar		348.000
04117-4911	Prentun og ljósritun		66.000
04117-4923	Námskeiðs- og skólagjöld		300.000
04117-4942	Aðkeypt ræsting		7.200.000
04117-4943	Sorphreinsun		360.000
04117-4980	Þjónusta tölvudeildar		4.730.856
04117-4981	Vinna garðyrkju (án vsk)		225.000
04117-4983	Vinna þjónustumiðstöðvar (m. vsk)		150.000
04117-4990	Önnur þjónustukaup		468.000
04117-9118	Systkinaafsláttur		3.204.000
<b>04118</b>	<b>Leikskóladeild Flataskóla</b>		<b>33.589.800</b>
04118-0240	Fæðisgjöld		-2.904.000
04118-0251	Leikskólagjöld		-14.626.000
04118-1110	Mánaðarlaun		23.869.195
04118-1111	Dagvinnulaun		674.707

Númer	Heiti	FRÆÐSLU- OG UPPELDISMÁL	Áætlun
04118-1121	Yfirvinna		1.414.467
04118-1142	Sérkennsla		1.398.840
04118-1190	Önnur laun		170.110
04118-1801	Tryggingagjald		1.837.358
04118-1802	Lífeyrissjóðsgjöld		3.102.768
04118-1803	Mótframlög í stéttarfélag		840.452
04118-1906	Kaffikostnaður		72.000
04118-1990	Annar starfsmannakostnaður		204.000
04118-2020	Bækur, tímarit, blöð		72.000
04118-2030	Ritföng, pappír, bréfabindi		36.000
04118-2112	Vörukaup til endursölu án vsk.		4.220.000
04118-2359	Ýmsar kennslu- og tómstundavörur		600.000
04118-2511	Rafmagn		600.000
04118-2521	Heitt vatn		480.000
04118-2810	Áhaldakaup		120.000
04118-2820	Kennslutæki og leikföng		180.000
04118-2911	Hreinlætisvörur		300.000
04118-2912	Lyf og hjúkrunarvörur		12.000
04118-2913	Vinnufatnaður		180.000
04118-2990	Önnur vörukaup		240.000
04118-4011	Símagjöld		48.000
04118-4111	Leigubifr., hópferðabifr., strætó		120.000
04118-4356	Túlkþjónusta með virðisaukaskatti		36.000
04118-4370	Öryggisgæsla, húsvarsla		36.000
04118-4411	Fasteigna-/bún.leiga eignasj.		5.729.292
04118-4712	Ábyrgðartryggingar		168.000
04118-4724	Starfsmanna- og nemendatryggingar		60.000
04118-4911	Prentun og ljósritun		60.000
04118-4923	Námskeiðs- og skólagjöld		96.000
04118-4942	Aðkeypt ræsting		2.040.000
04118-4943	Sorphreinsun		120.000
04118-4980	Þjónusta tölvudeildar		647.472
04118-4981	Vinna garðyrkju (án vsk)		60.000
04118-4983	Vinna þjónustumiðstöðvar (m. vsk)		60.000
04118-4990	Önnur þjónustukaup		255.139
04118-9118	Systkinaafsláttur		960.000
<b>04119</b>	<b>Náttúruleikskólinn Krakkakot</b>		<b>308.679.460</b>
04119-0240	Fæðisgjöld		-11.388.000
04119-0251	Leikskólagjöld		-42.595.812
04119-1110	Mánaðarlaun		173.936.953
04119-1111	Dagvinnulaun		-321.954

Númer	Heiti	FRÆÐSLU- OG UPPELDISMÁL	Áætlun
04119-1121	Yfirvinna		4.718.190
04119-1132	Vaktaálag		435.161
04119-1142	Sérkennsla		17.977.876
04119-1161	Laun í námsleyfi		105.084
04119-1190	Önnur laun		22.321.193
04119-1801	Tryggingagjald		16.587.259
04119-1802	Lífeyrissjóðsgjöld		25.284.458
04119-1803	Mótframlög í stéttarfélög		7.250.554
04119-1906	Kaffikostnaður		300.000
04119-1990	Annar starfsmannakostnaður		800.000
04119-2020	Bækur, tímarit, blöð		360.000
04119-2030	Ritföng, pappír, bréfabindi		360.000
04119-2110	Matvæli		9.760.000
04119-2353	Föndurefni		450.000
04119-2511	Rafmagn		312.000
04119-2521	Heitt vatn		636.000
04119-2523	Kalt vatn		408.000
04119-2810	Áhaldakaup		310.000
04119-2820	Kennslutæki og leikföng		637.991
04119-2911	Hreinlætisvörur		830.000
04119-2912	Lyf og hjúkrunarvörur		180.000
04119-2913	Vinnufatnaður		280.000
04119-2990	Önnur vörukaup		400.000
04119-4011	Símagjöld		96.000
04119-4091	Önnur afnotagjöld		31.200
04119-4111	Leigubifr., hópferðabifr., strætó		400.000
04119-4115	Bifreiðastyrkur skv. akstursdagbók		435.840
04119-4357	Túlkaþjónusta án virðisaukaskatts		60.000
04119-4370	Öryggisgæsla, húsvarsla		78.000
04119-4411	Fasteigna-/bún.leiga eignasj.		57.076.476
04119-4412	Reiknuð afnot		220.635
04119-4505	Viðhald áhalda		600.000
04119-4712	Ábyrgðartryggingar		148.000
04119-4723	Lausafjártryggingar		22.000
04119-4724	Starfsmanna- og nemendatryggingar		290.000
04119-4911	Prentun og ljósritun		84.000
04119-4923	Námskeiðs- og skólagjöld		540.000
04119-4942	Aðkeypt ræsting		9.360.000
04119-4943	Sorphreinsun		456.000
04119-4980	Þjónusta tölvudeildar		5.783.316
04119-4981	Vinna garðyrkju (án vsk)		120.000

Númer	Heiti	FRÆÐSLU- OG UPPELDISMÁL	Áætlun
04119-4983	Vinna þjónustumiðstöðvar (m. vsk)		180.000
04119-4990	Önnur þjónustukaup		360.000
04119-9118	Systkinaafsláttur		2.003.040
<b>04120</b>	<b>Leikskólinn Holtakot</b>		<b>234.070.000</b>
04120-0240	Fæðisgjöld		-7.356.250
04120-0251	Leikskólagjöld		-30.837.400
04120-1110	Mánaðarlaun		148.813.297
04120-1111	Dagvinnulaun		1.600.000
04120-1121	Yfirvinna		5.629.091
04120-1132	Vaktaálag		368.359
04120-1142	Sérkennsla		5.650.886
04120-1190	Önnur laun		674.261
04120-1801	Tryggingagjald		12.060.972
04120-1802	Lífeyrissjóðsgjöld		20.562.023
04120-1803	Mótframlög í stéttarfélag		5.853.535
04120-1906	Kaffikostnaður		120.000
04120-1990	Annar starfsmannakostnaður		126.000
04120-2020	Bækur, tímarit, blöð		104.000
04120-2030	Ritföng, pappír, bréfabindi		160.000
04120-2110	Matvæli		7.320.000
04120-2353	Föndurefni		240.000
04120-2511	Rafmagn		948.000
04120-2521	Heitt vatn		840.000
04120-2523	Kalt vatn		285.000
04120-2810	Áhaldakaup		320.000
04120-2820	Kennslutæki og leikföng		350.000
04120-2911	Hreinlætisvörur		720.000
04120-2912	Lyf og hjúkrunarvörur		35.000
04120-2913	Vinnufatnaður		320.000
04120-2990	Önnur vörukaup		310.000
04120-4011	Símagjöld		55.000
04120-4111	Leigubifr., hópferðabifr., strætó		50.000
04120-4115	Bifreiðastyrkur skv. akstursdagbók		496.289
04120-4357	Túlkþjónusta án virðisaukaskatts		60.000
04120-4370	Öryggisgæsla, húsvarsla		50.000
04120-4411	Fasteigna-/bún.leiga eignasj.		45.001.872
04120-4412	Reiknuð afnot		333.815
04120-4505	Viðhald áhalda		222.000
04120-4712	Ábyrgðartryggingar		160.000
04120-4723	Lausafjártryggingar		45.000
04120-4724	Starfsmanna- og nemendatryggingar		210.000

Númer	Heiti	FRÆÐSLU- OG UPPELDISMÁL	Áætlun
04120-4911	Prentun og ljósritun		75.000
04120-4921	Fundir og ráðstefnur		50.000
04120-4923	Námskeiðs- og skólagjöld		500.000
04120-4942	Aðkeypt ræsting		5.200.000
04120-4943	Sorphreinsun		302.000
04120-4980	Þjónusta tölvudeildar		4.212.250
04120-4981	Vinna garðyrkju (án vsk)		30.000
04120-4983	Vinna þjónustumiðstöðvar (m. vsk)		50.000
04120-4990	Önnur þjónustukaup		200.000
04120-9118	Systkinaafsláttur		1.550.000
<b>04121</b>	<b>Leikskóladeild Urriðaholtsskóla</b>		<b>486.001.000</b>
04121-0240	Fæðisgjöld		-16.606.000
04121-0251	Leikskólagjöld		-77.656.000
04121-1110	Mánaðarlaun		339.100.107
04121-1111	Dagvinnulaun		5.096.056
04121-1121	Yfirvinna		14.218.561
04121-1132	Vaktaálag		635.151
04121-1142	Sérkennsla		8.371.325
04121-1161	Laun í námsleyfi		261.386
04121-1190	Önnur laun		4.187.528
04121-1801	Tryggingagjald		29.465.525
04121-1802	Lífeyrissjóðsgjöld		48.137.614
04121-1803	Mótframlög í stéttarfélög		13.337.749
04121-1906	Kaffikostnaður		321.000
04121-1981	Millifærð laun og launatengd gjöld		-9.000.000
04121-1990	Annar starfsmannakostnaður		256.800
04121-2020	Bækur, tímarit, blöð		192.600
04121-2030	Ritföng, pappír, bréfabindi		535.000
04121-2110	Matvæli		30.384.000
04121-2353	Föndurefni		535.000
04121-2511	Rafmagn		1.391.004
04121-2521	Heitt vatn		168.948
04121-2810	Áhaldakaup		90.800
04121-2820	Kennslutæki og leikföng		267.500
04121-2911	Hreinlætisvörur		909.500
04121-2912	Lyf og hjúkrunarvörur		107.000
04121-2913	Vinnufatnaður		53.500
04121-2990	Önnur vörukaup		216.252
04121-4111	Leigubifr., hópferðabifr., strætó		160.000
04121-4357	Túlkaþjónusta án virðisaukaskatts		26.750
04121-4411	Fasteigna-/bún.leiga eignasj.		60.488.376

Númer	Heiti	FRÆÐSLU- OG UPPELDISMÁL	Áætlun
04121-4505	Viðhald áhalda		180.000
04121-4911	Prentun og ljósritun		106.992
04121-4923	Námskeiðs- og skólagjöld		300.000
04121-4942	Aðkeypt ræsting		10.260.000
04121-4943	Sorphreinsun		214.000
04121-4980	Þjónusta tölvudeildar		11.072.976
04121-4990	Önnur þjónustukaup		214.000
04121-9118	Systkinaafsláttur		8.000.000
<b>04122</b>	<b>Leikskólinn Mánahvöll</b>		<b>334.039.000</b>
04122-0240	Fæðisgjöld		-9.407.717
04122-0251	Leikskólagjöld		-41.652.139
04122-0457	Seldar bleyjur		-2.688.000
04122-1110	Mánaðarlaun		235.729.411
04122-1111	Dagvinnulaun		1.092.906
04122-1121	Yfirvinna		8.643.274
04122-1132	Vaktaálag		356.957
04122-1142	Sérkennsla		8.300.000
04122-1190	Önnur laun		1.935.157
04122-1801	Tryggingagjald		18.209.325
04122-1802	Lífeyrissjóðsgjöld		39.435.257
04122-1803	Mótframlög í stéttarfélag		7.423.439
04122-1906	Kaffikostnaður		180.000
04122-1990	Annar starfsmannakostnaður		130.000
04122-2010	Skrifstofuvörur		180.000
04122-2020	Bækur, tímarit, blöð		50.000
04122-2030	Ritföng, pappír, bréfabindi		130.000
04122-2353	Föndurefni		500.000
04122-2511	Rafmagn		200.000
04122-2521	Heitt vatn		700.000
04122-2810	Áhaldakaup		480.000
04122-2820	Kennslutæki og leikföng		400.000
04122-2911	Hreinlætisvörur		750.000
04122-2912	Lyf og hjúkrunarvörur		40.000
04122-2913	Vinnufatnaður		300.000
04122-2990	Önnur vörukaup		360.000
04122-4011	Símagjöld		170.000
04122-4111	Leigubifr., hópferðabifr., strætó		100.000
04122-4115	Bifreiðastyrkur skv. akstursdagbók		455.680
04122-4357	Túlkþjónusta án virðisaukaskatts		50.000
04122-4370	Öryggisgæsla, húsvarsla		60.000
04122-4411	Fasteigna-/bún.leiga eignasj.		50.453.100



Númer	Heiti	FRÆÐSLU- OG UPPELDISMÁL	Áætlun
	04122-4505	Viðhald áhalda	250.000
	04122-4712	Ábyrgðartryggingar	60.000
	04122-4723	Lausafjártryggingar	20.000
	04122-4724	Starfsmanna- og nemendatryggingar	150.000
	04122-4911	Prentun og ljósritun	80.000
	04122-4923	Námskeiðs- og skólagjöld	250.000
	04122-4942	Aðkeypt ræsting	5.500.000
	04122-4943	Sorphreinsun	600.000
	04122-4980	Þjónusta tölvudeildar	3.692.350
	04122-4981	Vinna garðyrkju (án vsk)	70.000
	04122-4983	Vinna þjónustumiðstöðvar (m. vsk)	100.000
	04122-9118	Systkinaafsláttur	200.000
<b>04123</b>	<b>Leikskólinn Urriðaból Holtsvegi 20</b>		<b>269.500.000</b>
	04123-4364	Námsvistargjöld í einkaskólum	269.500.000
<b>04161</b>	<b>Leikskólinn Ásar</b>		<b>296.699.039</b>
	04161-4364	Námsvistargjöld í einkaskólum	220.400.433
	04161-4366	Námsvistargjöld v/sérkennslu	40.622.890
	04161-4411	Fasteigna-/bún.leiga eignasj.	35.650.716
	04161-4723	Lausafjártryggingar	25.000
<b>04163</b>	<b>Barnaskóli Hjallastefnunnar - leikskóladeild</b>		<b>71.508.500</b>
	04163-4364	Námsvistargjöld í einkaskólum	69.300.000
	04163-4366	Námsvistargjöld v/sérkennslu	2.200.000
	04163-4723	Lausafjártryggingar	1.500
	04163-4724	Starfsmanna- og nemendatryggingar	7.000
<b>04165</b>	<b>Leikskólinn Litlu Ásar - ungbarnask.</b>		<b>149.889.360</b>
	04165-4364	Námsvistargjöld í einkaskólum	139.216.264
	04165-4366	Námsvistargjöld v/sérkennslu	5.000.000
	04165-4411	Fasteigna-/bún.leiga eignasj.	5.673.096
<b>04167</b>	<b>Dagvistargjöld</b>		<b>59.202.000</b>
	04167-0253	Innh. námsvistargjöld	-19.370.000
	04167-4364	Námsvistargjöld í einkaskólum	38.921.500
	04167-4366	Námsvistargjöld v/sérkennslu	5.500.000
	04167-9172	Niðurgr. leiksk.gj. (samkomul.)	34.150.500
<b>04168</b>	<b>Leikskólinn Hnoðraholt - Hjalli</b>		<b>279.834.000</b>
	04168-4364	Námsvistargjöld í einkaskólum	269.751.000
	04168-4366	Námsvistargjöld v/sérkennslu	10.083.000
<b>04170</b>	<b>Greiðslur til dagforeldra</b>		<b>78.494.538</b>
	04170-9173	Niðurgreiðslur til dagforeldra (Biðlistag. dagfor)	19.494.538
	04170-9174	Biðlistagjöld foreldrar	59.000.000
<b>04175</b>	<b>Dagforeldrar / foreldrar - styrkir</b>		<b>150.000</b>
	04175-9922	Dagforeldrar/styrkir	150.000

Númer	Heiti	FRÆÐSLU- OG UPPELDISMÁL	Áætlun
<b>04200</b>	<b>Skólanefnd grunnskóla</b>		<b>6.706.000</b>
04200-1191	Nefnda- og stjórnarlaun		5.725.278
04200-1801	Tryggingagjald		577.330
04200-1802	Lífeyrissjóðsgjöld		397.392
04200-1803	Mótframlög í stéttarfélög		6.000
<b>04211</b>	<b>Flataskóli</b>		<b>898.000.000</b>
04211-1110	Mánaðarlaun		446.370.964
04211-1111	Dagvinnulaun		4.755.679
04211-1121	Yfirvinna		23.589.529
04211-1123	Félagsstörf		1.578.687
04211-1142	Sérkennsla		15.256.462
04211-1151	Forfallakennsla		8.385.242
04211-1161	Laun í námsleyfi		9.415.666
04211-1190	Önnur laun		5.624.579
04211-1801	Tryggingagjald		40.375.523
04211-1802	Lífeyrissjóðsgjöld		66.922.298
04211-1803	Mótframlög í stéttarfélög		19.844.735
04211-1906	Kaffikostnaður		780.000
04211-1990	Annar starfsmannakostnaður		880.000
04211-2020	Bækur, tímarit, blöð		240.000
04211-2021	Bækur		840.000
04211-2030	Ritföng, pappír, bréfabindi		1.100.000
04211-2351	Handavinnuefni		715.000
04211-2352	Smíðakennsluefni		715.000
04211-2354	Myndmenntakennsluefni		715.000
04211-2355	Heimilisfræðiefni		880.000
04211-2356	Námsgögn		2.300.000
04211-2359	Ýmsar kennslu- og tómstundavörur		1.210.000
04211-2511	Rafmagn		3.120.000
04211-2521	Heitt vatn		3.600.000
04211-2850	Búnaður		600.000
04211-2852	Aðrir innanstokksmunir		600.000
04211-2853	Minniháttar tæki		300.000
04211-2911	Hreinlætisvörur		2.400.000
04211-2912	Lyf og hjúkrunarvörur		22.000
04211-2913	Vinnufatnaður		165.000
04211-2990	Önnur vörukaup		1.020.000
04211-4011	Símagjöld		324.000
04211-4111	Leigubifr., hópferðabifr., strætó		900.000
04211-4115	Bifreiðastyrkur skv. akstursdagbók		1.585.528
04211-4370	Öryggisgæsla, húsvarsla		180.000

Númer	Heiti	FRÆÐSLU- OG UPPELDISMÁL	Áætlun
	04211-4411	Fasteigna-/bún.leiga eignasj.	177.893.136
	04211-4412	Reiknuð afnot	7.401.560
	04211-4505	Viðhald áhalda	180.000
	04211-4712	Ábyrgðartryggingar	432.000
	04211-4723	Lausafjártryggingar	84.000
	04211-4724	Starfsmanna- og nemendatryggingar	696.000
	04211-4911	Prentun og ljósritun	1.330.000
	04211-4912	Póstburðargjöld	24.000
	04211-4921	Fundir og ráðstefnur	66.000
	04211-4923	Námskeiðs- og skólagjöld	275.000
	04211-4942	Aðkeypt ræsting	1.100.000
	04211-4943	Sorphreinsun	720.000
	04211-4980	Þjónusta tölvudeildar	39.194.808
	04211-4990	Önnur þjónustukaup	1.292.604
<b>04212</b>	<b>Garðaskóli</b>		<b>1.041.000.000</b>
	04212-1110	Mánaðarlaun	477.863.989
	04212-1111	Dagvinnulaun	856.305
	04212-1121	Yfirvinna	73.855.670
	04212-1123	Félagsstörf	1.190.201
	04212-1132	Vaktaálag	3.018
	04212-1142	Sérkennsla	25.888.547
	04212-1151	Forfallakennsla	6.473.508
	04212-1190	Önnur laun	12.612.328
	04212-1801	Tryggingagjald	47.376.131
	04212-1802	Lífeyrissjóðsgjöld	78.854.270
	04212-1803	Mótframlög í stéttarfélög	22.204.974
	04212-1906	Kaffikostnaður	770.000
	04212-1990	Annar starfsmannakostnaður	800.000
	04212-2020	Bækur, tímarit, blöð	950.000
	04212-2030	Ritföng, pappír, bréfabindi	480.000
	04212-2080	Margmiðlunargögn, hugbúnaður	49.800
	04212-2351	Handavinnuefni	360.000
	04212-2352	Smíðakennsluefni	840.000
	04212-2354	Myndmenntakennsluefni	360.000
	04212-2355	Heimilisfræðiefni	1.800.000
	04212-2356	Námsgögn	2.800.000
	04212-2359	Ýmsar kennslu- og tómsundavörur	300.000
	04212-2511	Rafmagn	4.454.496
	04212-2521	Heitt vatn	3.858.564
	04212-2810	Áhaldakaup	2.200.000
	04212-2911	Hreinlætisvörur	1.980.000

Númer	Heiti	FRÆÐSLU- OG UPPELDISMÁL	Áætlun
04212-2912	Lyf og hjúkrunarvörur		50.000
04212-2913	Vinnufatnaður		320.000
04212-2990	Önnur vörukaup		660.000
04212-4011	Símagjöld		540.000
04212-4111	Leigubifr., hópferðabifr., strætó		600.000
04212-4115	Bifreiðastyrkur skv. akstursdagbók		300.000
04212-4116	Bifreiðastyrkur fastar greiðslur		1.435.168
04212-4357	Túlkþjónusta án virðisaukaskatts		75.000
04212-4365	Aðkeypt kennsla		1.200.000
04212-4370	Öryggisgæsla, húsvarsla		66.000
04212-4411	Fasteigna-/bún.leiga eignasj.		181.597.380
04212-4412	Reiknuð afnot		13.001.518
04212-4505	Viðhald áhalda		1.452.000
04212-4712	Ábyrgðartryggingar		445.918
04212-4724	Starfsmanna- og nemendatryggingar		683.149
04212-4911	Prentun og ljósritun		4.480.860
04212-4912	Póstburðargjöld		12.000
04212-4923	Námskeiðs- og skólagjöld		400.000
04212-4942	Aðkeypt ræsting		2.750.000
04212-4943	Sorphreinsun		900.000
04212-4980	Þjónusta tölvudeildar		59.767.296
04212-4990	Önnur þjónustukaup		300.000
04212-4991	Sértæk verkefni		460.000
04212-9177	Niðurgreiðslur á skólamat		321.910
<b>04213</b>	<b>Hofsstaðaskóli</b>		<b>1.028.200.000</b>
04213-1110	Mánaðarlaun		486.077.027
04213-1111	Dagvinnulaun		5.275.904
04213-1121	Yfirvinna		26.901.068
04213-1123	Félagsstörf		307.367
04213-1142	Sérkennsla		34.694.360
04213-1151	Forfallakennsla		8.617.380
04213-1161	Laun í námsleyfi		8.389.272
04213-1190	Önnur laun		5.657.911
04213-1801	Tryggingagjald		45.214.173
04213-1802	Lífeyrissjóðsgjöld		76.931.342
04213-1803	Mótframlög í stéttarfélög		22.443.326
04213-1906	Kaffikostnaður		990.000
04213-1907	Matarkostnaður		730.000
04213-1990	Annar starfsmannakostnaður		227.830
04213-2020	Bækur, tímarit, blöð		100.000
04213-2021	Bækur		1.000.000

Númer	Heiti	FRÆÐSLU- OG UPPELDISMÁL	Áætlun
04213-2030	Ritföng, pappír, bréfabindi		1.550.000
04213-2041	Rekstur ljósritunarvéla		70.000
04213-2045	Rekstur tækja og áhalda		50.000
04213-2351	Handavinnuefni		780.000
04213-2352	Smíðakennsluefni		600.000
04213-2354	Myndmenntakennsluefni		1.000.000
04213-2355	Heimilisfræðiefni		700.000
04213-2356	Námsgögn		2.500.000
04213-2359	Ýmsar kennslu- og tómstundavörur		500.000
04213-2511	Rafmagn		4.740.000
04213-2521	Heitt vatn		4.740.000
04213-2810	Áhaldakaup		500.000
04213-2911	Hreinlætisvörur		1.900.000
04213-2912	Lyf og hjúkrunarvörur		120.000
04213-2913	Vinnufatnaður		450.000
04213-2916	Sorpílát, sorppokar		100.000
04213-2990	Önnur vörukaup		205.000
04213-4011	Símagjöld		348.000
04213-4012	Netþjónusta		150.000
04213-4091	Önnur afnotagjöld		150.000
04213-4111	Leigubifr., hópferðabifr., strætó		2.100.000
04213-4115	Bifreiðastyrkur skv. akstursdagbók		1.484.592
04213-4357	Túlkþjónusta án virðisaukaskatts		420.000
04213-4365	Aðkeypt kennsla		1.200.000
04213-4370	Öryggisgæsla, húsvarsla		100.000
04213-4411	Fasteigna-/bún.leiga eignasj.		200.550.228
04213-4412	Reiknuð afnot		10.701.240
04213-4712	Ábyrgðartryggingar		525.300
04213-4723	Lausafjártryggingar		98.880
04213-4724	Starfsmanna- og nemendatryggingar		732.000
04213-4911	Prentun og ljósritun		3.300.000
04213-4912	Póstburðargjöld		5.500
04213-4913	Auglýsingar		52.000
04213-4923	Námskeiðs- og skólagjöld		700.000
04213-4942	Aðkeypt ræsting		6.500.000
04213-4943	Sorphreinsun		990.000
04213-4980	Þjónusta tölvudeildar		52.830.300
04213-4990	Önnur þjónustukaup		1.200.000
<b>04214</b>	<b>Sjálandsskóli</b>		<b>767.325.000</b>
04214-0340	Útleiga fasteigna		-7.000.000
04214-1110	Mánaðarlaun		375.054.445

Númer	Heiti	FRÆÐSLU- OG UPPELDISMÁL	Áætlun
04214-1111	Dagvinnulaun		4.383.219
04214-1121	Yfirvinna		26.651.872
04214-1123	Félagsstörf		124.852
04214-1142	Sérkennsla		24.789.697
04214-1151	Forfallakennsla		6.304.464
04214-1190	Önnur laun		4.885.358
04214-1801	Tryggingagjald		34.518.146
04214-1802	Lífeyrissjóðsgjöld		57.671.059
04214-1803	Mótframlög í stéttarfélög		17.152.572
04214-1906	Kaffikostnaður		1.250.000
04214-1990	Annar starfsmannakostnaður		550.000
04214-2020	Bækur, tímarit, blöð		200.000
04214-2021	Bækur		1.000.000
04214-2030	Ritföng, pappír, bréfabindi		800.000
04214-2080	Margmiðlunargögn, hugbúnaður		300.000
04214-2351	Handavinnuefni		600.000
04214-2352	Smíðakennsluefni		800.000
04214-2353	Föndurefni		400.000
04214-2354	Myndmenntakennsluefni		600.000
04214-2355	Heimilisfræðiefni		1.000.000
04214-2356	Námsgögn		1.600.000
04214-2359	Ýmsar kennslu- og tómstundavörur		1.000.000
04214-2511	Rafmagn		5.760.000
04214-2521	Heitt vatn		5.400.000
04214-2810	Áhaldakaup		300.000
04214-2820	Kennslutæki og leikföng		1.000.000
04214-2911	Hreinlætisvörur		1.300.000
04214-2912	Lyf og hjúkrunarvörur		150.000
04214-2913	Vinnufatnaður		200.000
04214-2990	Önnur vörukaup		1.722.541
04214-4011	Símagjöld		300.000
04214-4111	Leigubifr., hópferðabifr., strætó		1.300.000
04214-4115	Bifreiðastyrkur skv. akstursdagbók		1.357.072
04214-4365	Aðkeypt kennsla		300.000
04214-4370	Öryggisgæsla, húsvarsla		100.000
04214-4411	Fasteigna-/bún.leiga eignasj.		152.743.452
04214-4412	Reiknuð afnot		6.616.447
04214-4505	Viðhald áhalda		200.000
04214-4712	Ábyrgðartryggingar		540.000
04214-4723	Lausafjártryggingar		180.000
04214-4724	Starfsmanna- og nemendatryggingar		516.000

Númer	Heiti	FRÆÐSLU- OG UPPELDISMÁL	Áætlun
	04214-4911	Prentun og ljósritun	1.573.000
	04214-4912	Póstburðargjöld	50.000
	04214-4913	Auglýsingar	200.000
	04214-4923	Námskeiðs- og skólagjöld	400.000
	04214-4943	Sorphreinsun	960.000
	04214-4980	Þjónusta tölvudeildar	28.920.804
	04214-4981	Vinna garðyrkju (án vsk)	50.000
	04214-4983	Vinna þjónustumiðstöðvar (m. vsk)	50.000
	04214-4990	Önnur þjónustukaup	500.000
<b>04215</b>	<b>Álftanesskóli</b>		<b>947.970.000</b>
	04215-1110	Mánaðarlaun	429.515.345
	04215-1111	Dagvinnulaun	6.307.623
	04215-1121	Yfirvinna	23.636.547
	04215-1123	Félagsstörf	284.452
	04215-1132	Vaktaálag	1.329
	04215-1142	Sérkennsla	19.437.675
	04215-1151	Forfallakennsla	7.253.242
	04215-1190	Önnur laun	5.039.674
	04215-1801	Tryggingagjald	37.804.044
	04215-1802	Lífeyrissjóðsgjöld	65.634.709
	04215-1803	Mótframlög í stéttarfélög	18.643.648
	04215-1906	Kaffikostnaður	1.000.000
	04215-1907	Matarkostnaður	30.000
	04215-1990	Annar starfsmannakostnaður	600.000
	04215-2020	Bækur, tímarit, blöð	100.000
	04215-2021	Bækur	650.000
	04215-2030	Ritföng, pappír, bréfabindi	750.000
	04215-2080	Margmiðlunargögn, hugbúnaður	100.000
	04215-2351	Handavinnuefni	425.000
	04215-2352	Smíðakennsluefni	460.000
	04215-2354	Myndmenntakennsluefni	300.000
	04215-2355	Heimilisfræðiefni	500.000
	04215-2356	Námsgögn	2.100.000
	04215-2359	Ýmsar kennslu- og tómsundavörur	250.000
	04215-2511	Rafmagn	4.000.000
	04215-2521	Heitt vatn	3.300.000
	04215-2523	Kalt vatn	1.400.000
	04215-2810	Áhaldakaup	500.000
	04215-2820	Kennslutæki og leikföng	280.000
	04215-2911	Hreinlætisvörur	945.000
	04215-2912	Lyf og hjúkrunarvörur	30.000

Númer	Heiti	FRÆÐSLU- OG UPPELDISMÁL	Áætlun
04215-2913	Vinnufatnaður		300.000
04215-2990	Önnur vörukaup		950.000
04215-4011	Símagjöld		312.000
04215-4012	Netþjónusta		84.000
04215-4091	Önnur afnotagjöld		30.000
04215-4111	Leigubifr., hópferðabifr., strætó		1.350.000
04215-4115	Bifreiðastyrkur skv. akstursdagbók		1.878.419
04215-4344	Hugbúnaðarleyfi		200.000
04215-4357	Túlkþjónusta án virðisaukaskatts		100.000
04215-4370	Öryggisgæsla, húsvarsla		55.000
04215-4395	Önnur sérfræðiþjónusta án vsk		100.000
04215-4411	Fasteigna-/bún.leiga eignasj.		255.506.568
04215-4412	Reiknuð afnot		10.442.925
04215-4505	Viðhald áhalda		200.000
04215-4712	Ábyrgðartryggingar		320.000
04215-4723	Lausafjártryggingar		90.000
04215-4724	Starfsmanna- og nemendatryggingar		580.000
04215-4911	Prentun og ljósritun		1.925.000
04215-4913	Auglýsingar		50.000
04215-4921	Fundir og ráðstefnur		250.000
04215-4923	Námskeiðs- og skólagjöld		306.000
04215-4943	Sorphreinsun		600.000
04215-4946	Ræsting án vsk		1.485.000
04215-4980	þjónusta tölvudeildar		38.776.800
04215-4983	Vinna þjónustumiðstöðvar (m. vsk)		150.000
04215-4990	Önnur þjónustukaup		650.000
<b>04216</b>	<b>Urriðaholtsskóli</b>		<b>451.710.000</b>
04216-1110	Mánaðarlaun		222.340.204
04216-1111	Dagvinnulaun		3.109.760
04216-1121	Yfirvinna		15.442.503
04216-1123	Félagsstörf		73.088
04216-1142	Sérkennsla		7.113.944
04216-1151	Forfallakennsla		1.667.623
04216-1190	Önnur laun		2.782.978
04216-1191	Nefnda- og stjórnarlaun		39.757
04216-1801	Tryggingagjald		18.989.548
04216-1802	Lífeyrissjóðsgjöld		33.067.345
04216-1803	Mótframlög í stéttarfélög		9.970.967
04216-1906	Kaffikostnaður		655.375
04216-1990	Annar starfsmannakostnaður		270.000
04216-2020	Bækur, tímarit, blöð		349.125



Númer	Heiti	FRÆÐSLU- OG UPPELDISMÁL	Áætlun
04216-2030	Ritföng, pappír, bréfabindi		803.135
04216-2351	Handavinnuefni		440.573
04216-2352	Smíðakennsluefni		440.573
04216-2354	Myndmenntakennsluefni		440.573
04216-2355	Heimilisfræðiefni		428.971
04216-2356	Námsgögn		337.500
04216-2511	Rafmagn		5.245.675
04216-2521	Heitt vatn		3.312.500
04216-2820	Kennslutæki og leikföng		699.463
04216-2911	Hreinlætisvörur		1.727.801
04216-2912	Lyf og hjúkrunarvörur		67.500
04216-2913	Vinnufatnaður		168.750
04216-2990	Önnur vörukaup		869.750
04216-4011	Símagjöld		128.400
04216-4111	Leigubifr., hópferðabifr., strætó		2.005.000
04216-4115	Bifreiðastyrkur skv. akstursdagbók		1.708.241
04216-4357	Túlkaþjónusta án virðisaukaskatts		30.000
04216-4370	Öryggisgæsla, húsvarsla		77.040
04216-4411	Fasteigna-/bún.leiga eignasj.		84.259.656
04216-4911	Prentun og ljósritun		534.996
04216-4921	Fundir og ráðstefnur		250.000
04216-4942	Aðkeypt ræsting		8.935.812
04216-4943	Sorphreinsun		941.592
04216-4980	Þjónusta tölvudeildar		21.984.285
<b>04263</b>	<b>Barnaskóli Hjallastefnunnar - grunnskóladeild</b>		<b>240.988.000</b>
04263-4364	Námsvistargjöld í einkaskólum		240.988.000
<b>04264</b>	<b>Alþjóðaskólinn</b>		<b>64.098.000</b>
04264-4364	Námsvistargjöld í einkaskólum		64.098.000
<b>04281</b>	<b>Frístundaheimili Flataskóla</b>		<b>20.662.000</b>
04281-0240	Fæðisgjöld		-2.250.000
04281-0255	Þátttökugjöld frístundaheimila		-16.350.000
04281-1110	Mánaðarlaun		21.776.771
04281-1111	Dagvinnulaun		1.248.775
04281-1121	Yfirvinna		1.065.480
04281-1190	Önnur laun		620.332
04281-1801	Tryggingagjald		1.811.722
04281-1802	Lífeyrissjóðsgjöld		3.123.092
04281-1803	Mótframlög í stéttarfélag		1.004.892
04281-1906	Kaffikostnaður		20.000
04281-1990	Annar starfsmannakostnaður		50.000
04281-2020	Bækur, tímarit, blöð		22.000

Númer	Heiti	FRÆÐSLU- OG UPPELDISMÁL	Áætlun
04281-2112	Vörukaup til endursölu án vsk.		1.650.000
04281-2359	Ýmsar kennslu- og tómstundavörur		480.000
04281-2511	Rafmagn		120.000
04281-2521	Heitt vatn		240.000
04281-2911	Hreinlætisvörur		300.000
04281-2913	Vinnufatnaður		180.000
04281-2990	Önnur vörukaup		180.000
04281-4011	Símagjöld		48.000
04281-4411	Fasteigna-/bún.leiga eignasj.		1.866.444
04281-4724	Starfsmanna- og nemendatryggingar		100.000
04281-4923	Námskeiðs- og skólagjöld		60.000
04281-4942	Aðkeypt ræsting		240.000
04281-4943	Sorphreinsun		120.000
04281-4980	Þjónusta tölvudeildar		788.592
04281-4990	Önnur þjónustukaup		165.900
04281-9118	Systkinaafsláttur		1.980.000
<b>04283</b>	<b>Frístundaheimili Hofstaðaskóla</b>		<b>29.500.000</b>
04283-0240	Fæðisgjöld		-5.400.000
04283-0255	Þátttökugjöld frístundaheimila		-30.600.000
04283-1110	Mánaðarlaun		37.834.293
04283-1111	Dagvinnulaun		2.080.133
04283-1121	Yfirvinna		1.114.703
04283-1190	Önnur laun		654.524
04283-1801	Tryggingagjald		2.916.590
04283-1802	Lífeyrissjóðsgjöld		5.266.611
04283-1803	Mótframlög í stéttarfélög		1.644.075
04283-1906	Kaffikostnaður		122.000
04283-1990	Annar starfsmannakostnaður		135.000
04283-2030	Ritföng, pappír, bréfabindi		50.000
04283-2112	Vörukaup til endursölu án vsk.		3.500.000
04283-2359	Ýmsar kennslu- og tómstundavörur		220.000
04283-2911	Hreinlætisvörur		500.000
04283-2913	Vinnufatnaður		100.000
04283-2990	Önnur vörukaup		724.539
04283-4011	Símagjöld		120.000
04283-4411	Fasteigna-/bún.leiga eignasj.		1.866.444
04283-4412	Reiknuð afnot		645.864
04283-4724	Starfsmanna- og nemendatryggingar		270.000
04283-4923	Námskeiðs- og skólagjöld		200.000
04283-4980	Þjónusta tölvudeildar		1.080.224
04283-4990	Önnur þjónustukaup		135.000

Númer	Heiti	FRÆÐSLU- OG UPPELDISMÁL	Áætlun
	04283-9118	Systkinaafsláttur	4.320.000
<b>04284</b>	<b>Frístundaheimili Sjálandsskóla</b>		<b>16.200.000</b>
	04284-0240	Fæðisgjöld	-16.650.000
	04284-0255	Þátttökugjöld frístundaheimila	-3.600.000
	04284-1110	Mánaðarlaun	16.772.698
	04284-1111	Dagvinnulaun	3.698.469
	04284-1121	Yfirvinna	109.340
	04284-1190	Önnur laun	1.045.601
	04284-1801	Tryggingagjald	1.828.632
	04284-1802	Lífeyrissjóðsgjöld	2.925.587
	04284-1803	Mótframlög í stéttarfélag	872.434
	04284-1906	Kaffikostnaður	100.000
	04284-1990	Annar starfsmannakostnaður	20.000
	04284-2112	Vörukaup til endursölu án vsk.	1.100.000
	04284-2353	Föndurefni	127.496
	04284-2359	Ýmsar kennslu- og tómstundavörur	200.000
	04284-2990	Önnur vörukaup	200.000
	04284-4411	Fasteigna-/bún.leiga eignasj.	1.866.444
	04284-4412	Reiknuð afnot	920.000
	04284-4724	Starfsmanna- og nemendatryggingar	645.860
	04284-4980	Þjónusta tölvudeildar	687.439
	04284-9118	Systkinaafsláttur	3.330.000
<b>04286</b>	<b>Frístundaheimili Álftanesskóla</b>		<b>22.300.000</b>
	04286-0240	Fæðisgjöld	-3.250.000
	04286-0255	Þátttökugjöld frístundaheimila	-20.650.000
	04286-1110	Mánaðarlaun	25.292.309
	04286-1111	Dagvinnulaun	1.161.618
	04286-1121	Yfirvinna	507.734
	04286-1190	Önnur laun	793.750
	04286-1801	Tryggingagjald	2.025.658
	04286-1802	Lífeyrissjóðsgjöld	3.517.664
	04286-1803	Mótframlög í stéttarfélag	1.448.145
	04286-1906	Kaffikostnaður	30.000
	04286-1907	Matarkostnaður	50.000
	04286-1990	Annar starfsmannakostnaður	40.000
	04286-2030	Ritföng, pappír, bréfabindi	20.000
	04286-2041	Rekstur ljósritunarvéla	100.000
	04286-2112	Vörukaup til endursölu án vsk.	1.400.000
	04286-2353	Föndurefni	50.000
	04286-2359	Ýmsar kennslu- og tómstundavörur	120.000
	04286-2511	Rafmagn	500.000

Númer	Heiti	FRÆÐSLU- OG UPPELDISMÁL	Áætlun
04286-2521	Heitt vatn		250.000
04286-2523	Kalt vatn		60.000
04286-2810	Áhaldakaup		150.000
04286-2820	Kennslutæki og leikföng		75.000
04286-2911	Hreinlætisvörur		60.000
04286-2990	Önnur vörukaup		272.000
04286-4011	Símagjöld		70.800
04286-4115	Bifreiðastyrkur skv. akstursdagbók		48.470
04286-4411	Fasteigna-/bún.leiga eignasj.		1.866.444
04286-4412	Reiknuð afnot		538.216
04286-4724	Starfsmanna- og nemendatryggingar		120.000
04286-4913	Auglýsingar		34.800
04286-4923	Námskeiðs- og skólagjöld		50.000
04286-4941	Þvottahús og efnalaugar		20.000
04286-4943	Sorphreinsun		75.000
04286-4980	Þjónusta tölvudeildar		802.392
04286-4990	Önnur þjónustukaup		150.000
04286-9118	Systkinaafsláttur		4.500.000
<b>04287</b>	<b>Frístundaheimili Urriðaholtsskóla</b>		<b>18.900.000</b>
04287-0240	Fæðisgjöld		-3.800.000
04287-0256	Tekjur af útlánnum		-19.000.000
04287-1110	Mánaðarlaun		20.020.089
04287-1111	Dagvinnulaun		1.571.321
04287-1121	Yfirvinna		1.157.820
04287-1190	Önnur laun		714.886
04287-1801	Tryggingagjald		1.609.386
04287-1802	Lífeyrissjóðsgjöld		2.840.454
04287-1803	Mótframlög í stéttarfélög		1.330.444
04287-1906	Kaffikostnaður		53.500
04287-1990	Annar starfsmannakostnaður		21.400
04287-2112	Vörukaup til endursölu án vsk.		1.817.100
04287-2353	Föndurefni		214.000
04287-2359	Ýmsar kennslu- og tómstundavörur		714.200
04287-2511	Rafmagn		160.500
04287-2521	Heitt vatn		160.500
04287-2820	Kennslutæki og leikföng		353.500
04287-2911	Hreinlætisvörur		107.000
04287-2913	Vinnufatnaður		107.000
04287-2990	Önnur vörukaup		107.000
04287-4411	Fasteigna-/bún.leiga eignasj.		1.866.444
04287-4724	Starfsmanna- og nemendatryggingar		76.505

Númer	Heiti	FRÆÐSLU- OG UPPELDISMÁL	Áætlun
	04287-4923	Námskeiðs- og skólagjöld	53.500
	04287-4943	Sorphreinsun	64.200
	04287-4980	Þjónusta tölvudeildar	479.251
	04287-9118	Systkinaafsláttur	6.100.000
<b>04288</b>	<b>Frístundastarf 5.-10.bekkar - Garðahraun</b>		<b>24.216.000</b>
	04288-0240	Fæðisgjöld	-200.000
	04288-0255	Þátttökugjöld frístundaheimila	-1.400.000
	04288-1110	Mánaðarlaun	13.962.308
	04288-1111	Dagvinnulaun	2.567.793
	04288-1121	Yfirvinna	992.021
	04288-1190	Önnur laun	825.414
	04288-1801	Tryggingagjald	1.371.099
	04288-1802	Lífeyrissjóðsgjöld	1.885.022
	04288-1803	Mótframlög í stéttarfélög	617.732
	04288-2030	Ritföng, pappír, bréfabindi	10.000
	04288-2112	Vörukaup til endursölu án vsk.	200.000
	04288-2353	Föndurefni	20.000
	04288-2511	Rafmagn	200.000
	04288-2521	Heitt vatn	300.000
	04288-2810	Áhaldakaup	100.000
	04288-2911	Hreinlætisvörur	20.000
	04288-2990	Önnur vörukaup	300.000
	04288-4115	Bifreiðastyrkur skv. akstursdagbók	287.285
	04288-4724	Starfsmanna- og nemendatryggingar	30.000
	04288-4911	Prentun og ljósritun	50.000
	04288-4913	Auglýsingar	50.000
	04288-4942	Aðkeypt ræsting	750.000
	04288-4980	Þjónusta tölvudeildar	377.326
	04288-4990	Önnur þjónustukaup	200.000
	04288-9118	Systkinaafsláttur	700.000
<b>04289</b>	<b>Sumarfrístund</b>		<b>20.000.000</b>
	04289-9195	Rekstrarframlag	20.000.000
<b>04290</b>	<b>Frístundaheimili - önnur</b>		<b>20.440.000</b>
	04290-9195	Rekstrarframlag	20.440.000
<b>04291</b>	<b>Námsvistargjöld</b>		<b>276.581.000</b>
	04291-0253	Innh. námsvistargjöld	-118.700.000
	04291-4361	Námsvistargjöld v/grunnskóla	51.650.000
	04291-4362	Námsvistargjöld í sérskólum	276.431.000
	04291-4364	Námsvistargjöld í einkaskólum	62.800.000
	04291-4990	Önnur þjónustukaup	4.400.000
<b>04441</b>	<b>Fjölbrotarskólinn í Garðabæ</b>		<b>15.975.588</b>

Númer	Heiti	FRÆÐSLU- OG UPPELDISMÁL	Áætlun
	04441-4411	Fasteigna-/bún.leiga eignasj.	15.975.588
<b>04511</b>	<b>Tónlistarskólinn í Garðabæ</b>		<b>342.539.000</b>
	04511-0252	Skólagjöld	-45.000.000
	04511-0257	Hljóðfæraleiga	-1.500.000
	04511-0282	Prófagjöld	-550.000
	04511-1110	Mánaðarlaun	246.079.586
	04511-1111	Dagvinnulaun	858.575
	04511-1121	Yfirvinna	17.409.213
	04511-1132	Vaktaálag	4.373.245
	04511-1190	Önnur laun	2.965.718
	04511-1191	Nefnda- og stjórnarlaun	1.173.843
	04511-1801	Tryggingagjald	21.288.911
	04511-1802	Lífeyrissjóðsgjöld	34.901.180
	04511-1803	Mótframlög í stéttarfélög	7.154.625
	04511-1906	Kaffikostnaður	240.000
	04511-1990	Annar starfsmannakostnaður	216.000
	04511-2023	Nótnahefti	204.000
	04511-2030	Ritföng, pappír, bréfabindi	36.000
	04511-2040	Rekstrarvörur skrifstofutækja	120.000
	04511-2041	Rekstur ljósritunarvéla	300.000
	04511-2110	Matvæli	120.000
	04511-2511	Rafmagn	660.000
	04511-2521	Heitt vatn	480.000
	04511-2810	Áhaldakaup	1.080.000
	04511-2911	Hreinlætisvörur	396.000
	04511-2990	Önnur vörukaup	960.000
	04511-4011	Símagjöld	72.000
	04511-4111	Leigubifr., hópferðabifr., strætó	120.000
	04511-4115	Bifreiðastyrkur skv. akstursdagbók	1.127.950
	04511-4121	Vörubílaakstur, sendibifreiðar	192.000
	04511-4344	Hugbúnaðarleyfi	800.000
	04511-4392	Stilling hljóðfæra	1.416.000
	04511-4411	Fasteigna-/bún.leiga eignasj.	33.303.948
	04511-4497	Hljóðfæraleiga tónlistarkennara	2.164.263
	04511-4505	Viðhald áhalda	720.000
	04511-4712	Ábyrgðartryggingar	480.000
	04511-4723	Lausafjártryggingar	60.000
	04511-4724	Starfsmanna- og nemendatryggingar	384.000
	04511-4911	Prentun og ljósritun	216.000
	04511-4913	Auglýsingar	60.000
	04511-4921	Fundir og ráðstefnur	30.000

Númer	Heiti	FRÆÐSLU- OG UPPELDISMÁL	Áætlun
	04511-4923	Námskeiðs- og skólagjöld	120.000
	04511-4924	Félagsgjöld	120.000
	04511-4926	Gjafir	96.000
	04511-4943	Sorphreinsun	90.000
	04511-4980	Þjónusta tölvudeildar	5.813.520
	04511-4990	Önnur þjónustukaup	1.186.423
<b>04515</b>	<b>Námsvistargjöld í tónlistarskólum</b>		<b>12.500.000</b>
	04515-4363	Námsvistargjöld í tónlistarskólum	12.500.000
<b>04520</b>	<b>Umferðarfræðsla</b>		<b>550.000</b>
	04520-4365	Aðkeypt kennsla	550.000

# Menningarmál





Númer	Heiti	MENNINGARMÁL	Áætlun
<b>0500 - MENNINGARMÁL</b>			<b>282.527.700</b>
<b>05010</b>	<b>Menningar- og safnanefnd</b>		<b>17.018.000</b>
	05010-1191	Nefnda- og stjórnarlaun	2.722.275
	05010-1801	Tryggingagjald	203.993
	05010-1802	Lífeyrissjóðsgjöld	217.428
	05010-1803	Mótframlög í stéttarfélag	3.200
	05010-2990	Önnur vörukaup	450.000
	05010-4913	Auglýsingar	2.300.000
	05010-4927	Móttaka gesta	121.104
	05010-4990	Önnur þjónustukaup	8.500.000
	05010-9990	Aðrir styrkir og framlög	2.500.000
<b>05211</b>	<b>Bókasafn Garðabæjar</b>		<b>113.200.000</b>
	05211-0256	Tekjur af útlánum	-1.200.000
	05211-0258	Sektir, spólur, tölvunotkun	-933.600
	05211-0290	Ýmsar þjónustutekjur	-180.000
	05211-1110	Mánaðarlaun	41.290.774
	05211-1111	Dagvinnulaun	656.933
	05211-1121	Yfirvinna	6.552.790
	05211-1132	Vaktaálag	1.098.689
	05211-1190	Önnur laun	1.139.240
	05211-1801	Tryggingagjald	3.966.044
	05211-1802	Lífeyrissjóðsgjöld	6.700.358
	05211-1803	Mótframlög í stéttarfélag	1.629.017
	05211-1906	Kaffikostnaður	132.000
	05211-2020	Bækur, tímarit, blöð	1.596.000
	05211-2021	Bækur	9.689.485
	05211-2022	Tímarit, blöð	110.000
	05211-2030	Ritföng, pappír, bréfabindi	660.000
	05211-2082	Myndir og filmur	300.000
	05211-2120	Kaffivörur	216.000
	05211-2511	Rafmagn	900.000
	05211-2810	Áhaldakaup	400.000
	05211-2911	Hreinlætisvörur	300.000
	05211-2912	Lyf og hjúkrunarvörur	10.000
	05211-2990	Önnur vörukaup	700.000
	05211-4011	Símagjöld	42.000
	05211-4115	Bifreiðastyrkur skv. akstursdagbók	508.050
	05211-4116	Bifreiðastyrkur fastar greiðslur	288.000
	05211-4211	Fargjöld innanlands	50.000

Númer	Heiti	MENNINGARMÁL	Áætlun
	05211-4231	Dvalarkostnaður innanlands	55.000
	05211-4341	Þjónustusamningar, þjónustugjöld m. endurkr. vsk	40.000
	05211-4342	Vinna utan þjónustusamninga m. endurkr. vsk	60.000
	05211-4370	Öryggisgæsla, húsvarsla	25.000
	05211-4411	Fasteigna-/bún.leiga eignasj.	28.677.072
	05211-4505	Viðhald áhalda	40.000
	05211-4712	Ábyrgðartryggingar	72.000
	05211-4723	Lausafjártryggingar	110.000
	05211-4724	Starfsmanna- og nemendatryggingar	83.000
	05211-4911	Prentun og ljósritun	108.000
	05211-4912	Póstburðargjöld	48.000
	05211-4913	Auglýsingar	420.000
	05211-4915	Kynningarstarfsemi	1.375.000
	05211-4923	Námskeiðs- og skólagjöld	150.000
	05211-4924	Félagsgjöld	44.000
	05211-4926	Gjafir	110.000
	05211-4942	Aðkeypt ræsting	2.148.000
	05211-4943	Sorphreinsun	68.000
	05211-4980	Þjónusta tölvudeildar	1.148.004
	05211-4990	Önnur þjónustukaup	813.144
	05211-4992	Hússjóður	984.000
<b>05311</b>	<b>Hönnunarsafn Íslands</b>		<b>76.527.700</b>
	05311-0259	Aðgangseyrir	-1.200.000
	05311-0290	Ýmsar þjónustutekjur	-120.000
	05311-0450	Seldar vörur m.vsk. hærra þrep	-4.200.000
	05311-0451	Seldar vörur m.vsk. lægra þrep	-1.200.000
	05311-0480	Umboðssala m.vsk. hærra þrep	-360.000
	05311-0820	Endurgreiðslur ríkissjóðs	-20.000.000
	05311-0901	Styrkir og framlög	-4.500.000
	05311-1110	Mánaðarlaun	21.116.189
	05311-1111	Dagvinnulaun	106.494
	05311-1121	Yfirvinna	7.221.193
	05311-1132	Vaktaálag	43.469
	05311-1190	Önnur laun	996.746
	05311-1191	Nefnda- og stjórnarlaun	672.326
	05311-1801	Tryggingagjald	2.335.939
	05311-1802	Lífeyrissjóðsgjöld	3.858.718
	05311-1803	Mótframlög í stéttarfélag	1.156.643
	05311-1906	Kaffikostnaður	120.000
	05311-1990	Annar starfsmannakostnaður	60.000
	05311-2020	Bækur, tímarit, blöð	100.000

Númer	Heiti	MENNINGARMÁL	Áætlun
	05311-2030	Ritföng, pappír, bréfabindi	138.000
	05311-2095	Vörukaup til endursölu m.vsk. hærra þrep	2.520.000
	05311-2096	Vörukaup til endursölu m.vsk. lægra þrep	600.000
	05311-2112	Vörukaup til endursölu án vsk.	492.000
	05311-2511	Rafmagn	456.000
	05311-2810	Áhaldakaup	160.000
	05311-2815	Tölvubúnaður	400.000
	05311-2859	Listaverk	2.000.000
	05311-2911	Hreinlætisvörur	50.000
	05311-2990	Önnur vörukaup	3.000.000
	05311-4011	Símagjöld	84.000
	05311-4091	Önnur afnotagjöld	900.000
	05311-4111	Leigubifr., hópferðabifr., strætó	15.000
	05311-4115	Bifreiðastyrkur skv. akstursdagbók	480.906
	05311-4121	Vörubílaakstur, sendibifreiðar	660.000
	05311-4212	Fargjöld erlendis	120.000
	05311-4232	Dvalarkostnaður erlendis	240.000
	05311-4370	Öryggisgæsla, húsvarsla	120.000
	05311-4390	Önnur sérfræðiþjónusta m. vsk	5.400.000
	05311-4395	Önnur sérfræðiþjónusta án vsk	4.800.000
	05311-4411	Fasteigna-/bún.leiga eignasj.	38.569.080
	05311-4505	Viðhald áhalda	120.000
	05311-4712	Ábyrgðartryggingar	200.000
	05311-4723	Lausafjártryggingar	120.000
	05311-4724	Starfsmanna- og nemendatryggingar	40.000
	05311-4911	Prentun og ljósritun	720.000
	05311-4912	Póstburðargjöld	360.000
	05311-4913	Auglýsingar	1.680.000
	05311-4921	Fundir og ráðstefnur	80.000
	05311-4924	Félagsgjöld	36.000
	05311-4941	Þvottahús og efnalaugar	35.000
	05311-4942	Aðkeypt ræsting	2.040.000
	05311-4943	Sorphreinsun	84.000
	05311-4980	Þjónusta tölvudeildar	499.997
	05311-4983	Vinna þjónustumiðstöðvar (m. vsk)	100.000
	05311-4990	Önnur þjónustukaup	3.000.000
<b>05321</b>	<b>Krókur</b>		<b>3.139.000</b>
	05321-1111	Dagvinnulaun	60.866
	05321-1121	Yfirvinna	377.758
	05321-1190	Önnur laun	60.583
	05321-1801	Tryggingagjald	40.953

Númer	Heiti	MENNINGARMÁL	Áætlun
	05321-1802	Lífeyrissjóðsgjöld	60.481
	05321-1803	Mótframlög í stéttarfélag	19.930
	05321-2511	Rafmagn	47.500
	05321-2521	Heitt vatn	144.000
	05321-4115	Bifreiðastyrkur skv. akstursdagbók	12.540
	05321-4411	Fasteigna-/bún.leiga eignasj.	1.438.920
	05321-4913	Auglýsingar	300.000
	05321-4990	Önnur þjónustukaup	575.469
<b>05611</b>	<b>Félagsheimili - Garðaholt</b>		<b>8.447.000</b>
	05611-2511	Rafmagn	50.108
	05611-2521	Heitt vatn	270.000
	05611-4411	Fasteigna-/bún.leiga eignasj.	8.099.892
	05611-4723	Lausafjártryggingar	27.000
<b>05612</b>	<b>Haukshús - Álftanesi</b>		<b>2.358.000</b>
	05612-2511	Rafmagn	400.000
	05612-2521	Heitt vatn	304.596
	05612-2523	Kalt vatn	35.000
	05612-4411	Fasteigna-/bún.leiga eignasj.	1.618.404
<b>05613</b>	<b>Þjarnastaðir - Álftanesi</b>		<b>5.458.000</b>
	05613-2511	Rafmagn	29.780
	05613-2521	Heitt vatn	210.000
	05613-4411	Fasteigna-/bún.leiga eignasj.	4.568.220
	05613-4942	Aðkeypt ræsting	650.000
<b>05710</b>	<b>Þjóðhátíð 17. júní</b>		<b>7.810.000</b>
	05710-4521	Vélavinna	400.000
	05710-4913	Auglýsingar	500.000
	05710-4983	Vinna þjónustumiðstöðvar (m. vsk)	600.000
	05710-4990	Önnur þjónustukaup	6.310.000
<b>05720</b>	<b>Sumarhátíðir</b>		<b>2.300.000</b>
	05720-4521	Vélavinna	150.000
	05720-4527	Samningsverk	800.000
	05720-4981	Vinna garðyrkju (án vsk)	300.000
	05720-4983	Vinna þjónustumiðstöðvar (m. vsk)	500.000
	05720-4990	Önnur þjónustukaup	550.000
<b>05730</b>	<b>Jól og áramót</b>		<b>3.650.000</b>
	05730-2990	Önnur vörukaup	1.100.000
	05730-4913	Auglýsingar	550.000
	05730-4990	Önnur þjónustukaup	2.000.000
<b>05840</b>	<b>Menningarmál</b>		<b>26.100.000</b>
	05840-2990	Önnur vörukaup	2.700.000
	05840-4911	Prentun og ljósritun	630.000

Númer	Heiti	MENNINGARMÁL	Áætlun
	05840-4912	Póstburðargjöld	400.000
	05840-4913	Auglýsingar	3.500.000
	05840-4915	Kynningarstarfsemi	1.500.000
	05840-4927	Móttaka gesta	250.000
	05840-4990	Önnur þjónustukaup	14.120.000
	05840-4991	Sértæk verkefni	3.000.000
<b>05850</b>	<b>Lista- og menningarsjóðir</b>		<b>300.000</b>
	05850-2859	Listaverk	300.000
<b>05870</b>	<b>Kirkjugarðar</b>		<b>5.200.000</b>
	05870-4520	Verkkaup	5.000.000
	05870-4990	Önnur þjónustukaup	200.000
<b>05890</b>	<b>Aðrir styrkir</b>		<b>11.020.000</b>
	05890-9990	Aðrir styrkir og framlög	11.020.000

# Æskulýðs- og íþróttamál



Númer	Heiti	ÆSKULÝÐS- OG ÍÞRÓTTAMÁL	Áætlun
<b>0600 - ÆSKULÝÐS- OG ÍÞRÓTTAMÁL</b>			<b>2.919.961.476</b>
<b>06010</b>	<b>Íþrótt- og tómstundaráð</b>		<b>15.903.000</b>
	06010-1191	Nefnda- og stjórnarlaun	2.914.701
	06010-1801	Tryggingagjald	181.951
	06010-1802	Lífeyrissjóðsgjöld	206.024
	06010-1906	Kaffikostnaður	90.000
	06010-4913	Auglýsingar	510.324
	06010-4990	Önnur þjónustukaup	7.000.000
	06010-4991	Sértæk verkefni	5.000.000
<b>06111</b>	<b>Opnir leikvellir</b>		<b>44.659.000</b>
	06111-2810	Áhaldakaup	1.500.000
	06111-2923	Grasþökur	10.592
	06111-2930	Ýmsar viðhaldsvörur	100.000
	06111-2932	Málningarvörur	20.000
	06111-2936	Múrefni, timbur og þilplötur	25.000
	06111-2990	Önnur vörukaup	10.000
	06111-4411	Fasteigna-/bún.leiga eignasj.	40.137.408
	06111-4520	Verkkaup	600.000
	06111-4521	Vélavinna	600.000
	06111-4981	Vinna garðyrkju (án vsk)	1.200.000
	06111-4988	Bifreiðanotkun millif.	456.000
<b>06151</b>	<b>Sparkvellir</b>		<b>6.961.000</b>
	06151-2511	Rafmagn	1.392.000
	06151-2521	Heitt vatn	420.000
	06151-2990	Önnur vörukaup	180.000
	06151-4411	Fasteigna-/bún.leiga eignasj.	3.660.228
	06151-4505	Viðhald áhalda	150.000
	06151-4520	Verkkaup	360.000
	06151-4521	Vélavinna	360.000
	06151-4981	Vinna garðyrkju (án vsk)	438.772
<b>06159</b>	<b>Hreystibraut</b>		<b>5.260.000</b>
	06159-2990	Önnur vörukaup	652.700
	06159-4411	Fasteigna-/bún.leiga eignasj.	3.807.300
	06159-4981	Vinna garðyrkju (án vsk)	800.000
<b>06271</b>	<b>Vinnuskóli Garðabæjar</b>		<b>125.148.000</b>
	06271-1110	Mánaðarlaun	36.323.121
	06271-1111	Dagvinnulaun	69.335.923
	06271-1121	Yfirvinna	597.504
	06271-1190	Önnur laun	365.404
	06271-1801	Tryggingagjald	7.728.197

Númer	Heiti	ÆSKULÝÐS- OG ÍPRÓTTAMÁL	Áætlun
	06271-1802	Lífeyrissjóðsgjöld	5.743.568
	06271-1803	Mótframlög í stéttarfélög	1.359.851
	06271-1906	Kaffikostnaður	80.000
	06271-2030	Ritföng, pappír, bréfabindi	50.000
	06271-2533	Bensín, eldsneytisolíur m. vsk	50.000
	06271-2810	Áhaldakaup	450.000
	06271-2911	Hreinlætisvörur	20.000
	06271-2912	Lyf og hjúkrunarvörur	50.000
	06271-2913	Vinnufatnaður	350.000
	06271-2990	Önnur vörukaup	100.000
	06271-4111	Leigubifr., hópferðabifr., strætó	700.000
	06271-4412	Reiknuð afnot	700.000
	06271-4505	Viðhald áhalda	100.000
	06271-4724	Starfsmanna- og nemendatryggingar	250.000
	06271-4913	Auglýsingar	100.000
	06271-4923	Námskeiðs- og skólagjöld	400.000
	06271-4980	Þjónusta tölvudeildar	194.432
	06271-4990	Önnur þjónustukaup	100.000
<b>06298</b>	<b>Skólagarðar</b>		<b>4.300.000</b>
	06298-0252	Skólagjöld	-100.000
	06298-2911	Hreinlætisvörur	5.000
	06298-2922	Plöntur og fræ	500.000
	06298-2924	Áburður	30.000
	06298-2990	Önnur vörukaup	20.000
	06298-4520	Verkkaup	30.000
	06298-4913	Auglýsingar	150.000
	06298-4923	Námskeiðs- og skólagjöld	60.000
	06298-4981	Vinna garðyrkju (án vsk)	3.500.000
	06298-4988	Bifreiðanotkun millif.	105.000
<b>06299</b>	<b>Matjurtagarðar</b>		<b>2.900.000</b>
	06299-0390	Aðrar leigutekjur	-300.000
	06299-2511	Rafmagn	60.000
	06299-2810	Áhaldakaup	20.000
	06299-2850	Búnaður	2.500.000
	06299-2911	Hreinlætisvörur	5.000
	06299-2936	Múrefni, timbur og þilplötur	115.000
	06299-2990	Önnur vörukaup	75.000
	06299-4981	Vinna garðyrkju (án vsk)	425.000
<b>06310</b>	<b>Fristundabíll</b>		<b>33.831.000</b>
	06310-0290	Ýmsar þjónustutekjur	-8.000.000
	06310-4111	Leigubifr., hópferðabifr., strætó	41.639.000
	06310-4913	Auglýsingar	192.000



Númer	Heiti	ÆSKULÝÐS- OG ÍPRÓTTAMÁL	Áætlun
<b>06311</b>	<b>Félagsmiðstöðin Garðalundur, Garðaskóla</b>		<b>71.000.000</b>
	06311-0990	Aðrar tekjur	-9.000.000
	06311-1110	Mánaðarlaun	22.761.969
	06311-1121	Yfirvinna	13.318.531
	06311-1123	Félagsstörf	10.856.763
	06311-1132	Vaktaálag	2.292.266
	06311-1190	Önnur laun	2.485.210
	06311-1801	Tryggingagjald	3.420.802
	06311-1802	Lífeyrissjóðsgjöld	5.514.082
	06311-1803	Mótframlög í stéttarfélög	1.627.148
	06311-1907	Matarkostnaður	160.000
	06311-2353	Föndurefni	250.000
	06311-2810	Áhaldakaup	500.000
	06311-2911	Hreinlætisvörur	50.000
	06311-2913	Vinnufatnaður	150.000
	06311-2990	Önnur vörukaup	2.000.000
	06311-4011	Símagjöld	210.000
	06311-4091	Önnur afnotagjöld	240.000
	06311-4111	Leigubifr., hópferðabifr., strætó	2.900.000
	06311-4115	Bifreiðastyrkur skv. akstursdagbók	191.703
	06311-4121	Vörubílaakstur, sendibifreiðar	160.000
	06311-4411	Fasteigna-/bún.leiga eignasj.	1.210.548
	06311-4412	Reiknuð afnot	2.100.000
	06311-4505	Viðhald áhalda	120.000
	06311-4506	Viðhald tölvubúnaðar	90.000
	06311-4712	Ábyrgðartryggingar	300.000
	06311-4724	Starfsmanna- og nemendatryggingar	160.000
	06311-4911	Prentun og ljósritun	180.000
	06311-4921	Fundir og ráðstefnur	500.000
	06311-4923	Námskeiðs- og skólagjöld	350.000
	06311-4924	Félagsgjöld	60.000
	06311-4980	Þjónusta tölvudeildar	716.580
	06311-4990	Önnur þjónustukaup	5.124.398
<b>06312</b>	<b>Félagsmiðstöðin Klakinn, Sjálandsskóla</b>		<b>33.090.006</b>
	06312-0990	Aðrar tekjur	-3.500.000
	06312-1110	Mánaðarlaun	12.757.701
	06312-1121	Yfirvinna	5.515.848
	06312-1123	Félagsstörf	1.510.836
	06312-1132	Vaktaálag	939.366
	06312-1190	Önnur laun	1.038.773
	06312-1801	Tryggingagjald	1.689.688
	06312-1802	Lífeyrissjóðsgjöld	2.739.690

Númer	Heiti	ÆSKULÝÐS- OG ÍPRÓTTAMÁL	Áætlun
	06312-1803	Mótframlög í stéttarfélög	917.736
	06312-2030	Ritföng, pappír, bréfabindi	10.000
	06312-2110	Matvæli	366.667
	06312-2112	Vörukaup til endursölu án vsk.	1.000.000
	06312-2810	Áhaldakaup	320.000
	06312-2911	Hreinlætisvörur	50.000
	06312-2990	Önnur vörukaup	790.000
	06312-4091	Önnur afnotagjöld	16.500
	06312-4111	Leigubifr., hópferðabifr., strætó	1.400.000
	06312-4115	Bifreiðastyrkur skv. akstursdagbók	185.120
	06312-4231	Dvalarkostnaður innanlands	1.800.000
	06312-4411	Fasteigna-/bún.leiga eignasj.	1.068.768
	06312-4505	Viðhald áhalda	142.105
	06312-4923	Námskeiðs- og skólagjöld	120.000
	06312-4924	Félagsgjöld	50.000
	06312-4980	Þjónusta tölvudeildar	366.764
	06312-4990	Önnur þjónustukaup	794.444
	06312-4991	Sértæk verkefni	1.000.000
<b>06313</b>	<b>Félagsmiðstöðin Elítan, Álftanesskóla</b>		<b>36.444.441</b>
	06313-0990	Aðrar tekjur	-990.000
	06313-1110	Mánaðarlaun	14.750.227
	06313-1121	Yfirvinna	4.739.294
	06313-1123	Félagsstörf	1.486.189
	06313-1132	Vaktaálag	1.420.058
	06313-1190	Önnur laun	1.416.676
	06313-1801	Tryggingagjald	2.017.378
	06313-1802	Lífeyrissjóðsgjöld	3.251.386
	06313-1803	Mótframlög í stéttarfélög	1.089.504
	06313-1906	Kaffikostnaður	73.000
	06313-2030	Ritföng, pappír, bréfabindi	25.000
	06313-2110	Matvæli	250.000
	06313-2112	Vörukaup til endursölu án vsk.	250.000
	06313-2353	Föndurefni	70.000
	06313-2359	Ýmsar kennslu- og tómstundavörur	100.000
	06313-2810	Áhaldakaup	200.000
	06313-2913	Vinnufatnaður	80.000
	06313-2990	Önnur vörukaup	200.000
	06313-4091	Önnur afnotagjöld	36.000
	06313-4115	Bifreiðastyrkur skv. akstursdagbók	403.714
	06313-4121	Vörubílaakstur, sendibifreiðar	20.000
	06313-4411	Fasteigna-/bún.leiga eignasj.	995.988
	06313-4724	Starfsmanna- og nemendatryggingar	50.000

Númer	Heiti	ÆSKULÝÐS- OG ÍPRÓTTAMÁL	Áætlun
	06313-4921	Fundir og ráðstefnur	50.000
	06313-4923	Námskeiðs- og skólagjöld	25.000
	06313-4924	Félagsgjöld	39.000
	06313-4942	Aðkeypt ræsting	1.800.000
	06313-4980	Þjónusta tölvudeildar	436.027
	06313-4990	Önnur þjónustukaup	720.000
	06313-4991	Sértæk verkefni	1.440.000
<b>06511</b>	<b>Íþróttamiðstöðin Ásgarður</b>		<b>455.401.746</b>
	06511-0259	Aðgangseyrir	-32.000.000
	06511-0340	Útleiga fasteigna	-2.873.418
	06511-0395	Reiknuð leiga íþr. félaga	-91.675.215
	06511-0450	Seldar vörur m.vsk. hærra þrep	-1.300.000
	06511-0451	Seldar vörur m.vsk. lægra þrep	-7.500.000
	06511-0731	Húsaleiga til eigin nota	-32.770.340
	06511-1110	Mánaðarlaun	116.873.067
	06511-1111	Dagvinnulaun	2.010.000
	06511-1121	Yfirvinna	15.816.507
	06511-1132	Vaktaálag	17.687.326
	06511-1190	Önnur laun	4.495.270
	06511-1801	Tryggingagjald	11.827.479
	06511-1802	Lífeyrissjóðsgjöld	19.249.464
	06511-1803	Mótframlög í stéttarfélög	6.277.955
	06511-1906	Kaffikostnaður	970.000
	06511-1907	Matarkostnaður	900.000
	06511-1990	Annar starfsmannakostnaður	280.000
	06511-2030	Ritföng, pappír, bréfabindi	106.000
	06511-2095	Vörukaup til endursölu m.vsk. hærra þrep	933.409
	06511-2096	Vörukaup til endursölu m.vsk. lægra þrep	5.700.000
	06511-2511	Rafmagn	8.000.000
	06511-2521	Heitt vatn	14.200.000
	06511-2810	Áhaldakaup	4.000.000
	06511-2911	Hreinlætisvörur	9.662.000
	06511-2912	Lyf og hjúkrunarvörur	300.000
	06511-2913	Vinnufatnaður	700.000
	06511-2990	Önnur vörukaup	250.000
	06511-4011	Símagjöld	120.000
	06511-4091	Önnur afnotagjöld	30.000
	06511-4111	Leigubifr., hópferðabifr., strætó	100.000
	06511-4115	Bifreiðastyrkur skv. akstursdagbók	1.867.300
	06511-4116	Bifreiðastyrkur fastar greiðslur	1.296.000
	06511-4344	Hugbúnaðarleyfi	1.800.000
	06511-4370	Öryggisgæsla, húsvarsla	250.000

Númer	Heiti	ÆSKULÝÐS- OG ÍPRÓTTAMÁL	Áætlun
	06511-4411	Fasteigna-/bún.leiga eignasj.	365.244.432
	06511-4492	Áhalda- og verkfæraleiga	1.500.000
	06511-4505	Viðhald áhalda	3.500.000
	06511-4712	Ábyrgðartryggingar	300.000
	06511-4723	Lausafjártryggingar	120.000
	06511-4724	Starfsmanna- og nemendatryggingar	165.000
	06511-4911	Prentun og ljósritun	90.000
	06511-4913	Auglýsingar	650.000
	06511-4923	Námskeiðs- og skólagjöld	250.000
	06511-4943	Sorphreinsun	1.500.000
	06511-4980	Þjónusta tölvudeildar	3.359.510
	06511-4981	Vinna garðyrkju (án vsk)	50.000
	06511-4983	Vinna þjónustumiðstöðvar (m. vsk)	100.000
	06511-4990	Önnur þjónustukaup	990.000
<b>06512</b>	<b>Íþróttamiðstöðin Mýrin</b>		<b>127.000.000</b>
	06512-0340	Útleiga fasteigna	-9.011.655
	06512-0395	Reiknuð leiga íþr. félaga	-26.969.583
	06512-0731	Húsaleiga til eigin nota	-11.347.096
	06512-1110	Mánaðarlaun	27.710.379
	06512-1121	Yfirvinna	2.877.358
	06512-1132	Vaktaálag	2.835.237
	06512-1190	Önnur laun	797.082
	06512-1801	Tryggingagjald	2.733.474
	06512-1802	Lífeyrissjóðsgjöld	4.447.714
	06512-1803	Mótframlög í stéttarfélög	1.483.446
	06512-1906	Kaffikostnaður	196.902
	06512-1907	Matarkostnaður	624.000
	06512-1990	Annar starfsmannakostnaður	250.000
	06512-2511	Rafmagn	3.750.000
	06512-2521	Heitt vatn	5.233.000
	06512-2810	Áhaldakaup	1.300.000
	06512-2911	Hreinlætisvörur	2.500.000
	06512-2912	Lyf og hjúkrunarvörur	140.000
	06512-2913	Vinnufatnaður	100.000
	06512-4011	Símagjöld	50.000
	06512-4111	Leigubifr., hópferðabifr., strætó	50.000
	06512-4115	Bifreiðastyrkur skv. akstursdagbók	114.474
	06512-4370	Öryggisgæsla, húsvarsla	50.000
	06512-4411	Fasteigna-/bún.leiga eignasj.	112.210.632
	06512-4492	Áhalda- og verkfæraleiga	65.000
	06512-4505	Viðhald áhalda	2.000.000
	06512-4712	Ábyrgðartryggingar	290.000

Númer	Heiti	ÆSKULÝÐS- OG ÍPRÓTTAMÁL	Áætlun
	06512-4723	Lausafjártryggingar	70.000
	06512-4724	Starfsmanna- og nemendatryggingar	30.000
	06512-4911	Prentun og ljósritun	48.492
	06512-4913	Auglýsingar	50.000
	06512-4923	Námskeiðs- og skólagjöld	25.000
	06512-4943	Sorphreinsun	600.000
	06512-4980	Þjónusta tölvudeildar	980.944
	06512-4990	Önnur þjónustukaup	715.200
<b>06513</b>	<b>Íþróttahús Sjálandsskóla</b>		<b>119.924.823</b>
	06513-0340	Útleiga fasteigna	-5.146.106
	06513-0395	Reiknuð leiga íþr. félaga	-3.115.473
	06513-0731	Húsaleiga til eigin nota	-9.104.854
	06513-1110	Mánaðarlaun	18.889.412
	06513-1112	Orlofslaun	1.560.000
	06513-1121	Yfirvinna	2.676.876
	06513-1132	Vaktaálag	1.678.019
	06513-1190	Önnur laun	567.879
	06513-1801	Tryggingagjald	1.692.289
	06513-1802	Lífeyrissjóðsgjöld	2.746.706
	06513-1803	Mótframlög í stéttarfélög	911.381
	06513-1906	Kaffikostnaður	86.440
	06513-1907	Matarkostnaður	50.000
	06513-1990	Annar starfsmannakostnaður	30.000
	06513-2511	Rafmagn	1.450.000
	06513-2521	Heitt vatn	1.650.000
	06513-2810	Áhaldakaup	450.000
	06513-2911	Hreinlætisvörur	750.000
	06513-2912	Lyf og hjúkrunarvörur	120.000
	06513-2913	Vinnufatnaður	140.000
	06513-4011	Símagjöld	50.000
	06513-4115	Bífreiðastyrkur skv. akstursdagbók	166.758
	06513-4370	Öryggisgæsla, húsvarsla	135.000
	06513-4411	Fasteigna-/bún.leiga eignasj.	99.487.200
	06513-4505	Viðhald áhalda	400.000
	06513-4712	Ábyrgðartryggingar	290.000
	06513-4723	Lausafjártryggingar	25.000
	06513-4724	Starfsmanna- og nemendatryggingar	25.000
	06513-4913	Auglýsingar	50.000
	06513-4923	Námskeiðs- og skólagjöld	30.000
	06513-4943	Sorphreinsun	200.000
	06513-4980	Þjónusta tölvudeildar	583.296
	06513-4990	Önnur þjónustukaup	400.000

Númer	Heiti	ÆSKULÝÐS- OG ÍPRÓTTAMÁL	Áætlun
<b>06514</b>	<b>Íþróttamiðstöðin Álftanesi</b>		<b>310.200.000</b>
	06514-0259	Aðgangseyrir	-32.100.000
	06514-0340	Útleiga fasteigna	-2.812.379
	06514-0395	Reiknuð leiga íþr. félaga	-19.861.366
	06514-0450	Seldar vörur m.vsk. hærra þrep	-900.000
	06514-0451	Seldar vörur m.vsk. lægra þrep	-3.500.000
	06514-0482	Íslensk getsþá	-300.000
	06514-0731	Húsaleiga til eigin nota	-12.955.648
	06514-1110	Mánaðarlaun	82.181.931
	06514-1112	Orlofslaun	1.380.000
	06514-1121	Yfirvinna	10.491.342
	06514-1132	Vaktaálag	14.903.278
	06514-1190	Önnur laun	3.428.361
	06514-1801	Tryggingagjald	8.602.853
	06514-1802	Lífeyrissjóðsgjöld	13.792.382
	06514-1803	Mótframlög í stéttarfélög	4.632.191
	06514-1906	Kaffikostnaður	951.000
	06514-1907	Matarkostnaður	2.100.000
	06514-2030	Ritföng, pappír, bréfabindi	65.000
	06514-2095	Vörukaup til endursölu m.vsk. hærra þrep	700.000
	06514-2096	Vörukaup til endursölu m.vsk. lægra þrep	2.800.000
	06514-2511	Rafmagn	7.500.000
	06514-2521	Heitt vatn	9.000.000
	06514-2523	Kalt vatn	2.345.000
	06514-2810	Áhaldakaup	1.250.000
	06514-2911	Hreinlætisvörur	8.993.981
	06514-2912	Lyf og hjúkrunarvörur	250.000
	06514-2913	Vinnufatnaður	560.000
	06514-2990	Önnur vörukaup	400.000
	06514-4011	Símagjöld	100.000
	06514-4111	Leigubifr., hópferðabifr., strætó	50.000
	06514-4115	Bifreiðastyrkur skv. akstursdagbók	527.238
	06514-4116	Bifreiðastyrkur fastar greiðslur	500.000
	06514-4344	Hugbúnaðarleyfi	1.334.000
	06514-4370	Öryggisgæsla, húsvarsla	120.000
	06514-4411	Fasteigna-/bún.leiga eignasj.	196.480.812
	06514-4492	Áhalda- og verkfæraleiga	700.000
	06514-4505	Viðhald áhalda	1.300.000
	06514-4712	Ábyrgðartryggingar	290.000
	06514-4723	Lausafjártryggingar	35.000
	06514-4724	Starfsmanna- og nemendatryggingar	110.000
	06514-4913	Auglýsingar	700.000

Númer	Heiti	ÆSKULÝÐS- OG ÍPRÓTTAMÁL	Áætlun
	06514-4923	Námskeiðs- og skólagjöld	200.000
	06514-4943	Sorphreinsun	300.000
	06514-4980	Þjónusta tölvudeildar	2.805.024
	06514-4990	Önnur þjónustukaup	750.000
<b>06515</b>	<b>Miðgarður - íþróttahús</b>		<b>394.323.059</b>
	06515-0340	Útleiga fasteigna	-6.000.000
	06515-0395	Reiknuð leiga íþr. félaga	-44.299.605
	06515-0731	Húsaleiga til eigin nota	-449.400
	06515-1110	Mánaðarlaun	30.834.676
	06515-1121	Yfirvinna	4.191.795
	06515-1132	Vaktaálag	4.816.358
	06515-1190	Önnur laun	1.006.961
	06515-1801	Tryggingagjald	3.089.205
	06515-1802	Lífeyrissjóðsgjöld	4.674.980
	06515-1803	Mótframlög í stéttarfélög	1.654.084
	06515-1906	Kaffikostnaður	600.000
	06515-1907	Matarkostnaður	1.800.000
	06515-2030	Ritföng, pappír, bréfabindi	240.000
	06515-2511	Rafmagn	10.750.000
	06515-2521	Heitt vatn	4.400.000
	06515-2810	Áhaldakaup	2.400.000
	06515-2911	Hreinlætisvörur	2.010.000
	06515-2912	Lyf og hjúkrunarvörur	240.000
	06515-2913	Vinnufatnaður	600.000
	06515-2990	Önnur vörukaup	2.400.000
	06515-4011	Símagjöld	240.000
	06515-4115	Bifreiðastyrkur skv. akstursdagbók	872.400
	06515-4370	Öryggisgæsla, húsvarsla	600.000
	06515-4411	Fasteigna-/bún.leiga eignasj.	346.326.036
	06515-4505	Viðhald áhalda	1.800.000
	06515-4712	Ábyrgðartryggingar	3.600.000
	06515-4723	Lausafjártryggingar	2.160.000
	06515-4724	Starfsmanna- og nemendatryggingar	720.000
	06515-4913	Auglýsingar	360.000
	06515-4942	Aðkeypt ræsting	2.760.000
	06515-4943	Sorphreinsun	960.000
	06515-4980	Þjónusta tölvudeildar	925.569
	06515-4983	Vinna þjónustumiðstöðvar (m. vsk)	1.200.000
	06515-4990	Önnur þjónustukaup	6.840.000
<b>06610</b>	<b>Stjörnuvöllur - gervigras-og æfingavellir</b>		<b>211.264.000</b>
	06610-2511	Rafmagn	1.650.000
	06610-2521	Heitt vatn	10.400.000

Númer	Heiti	ÆSKULÝÐS- OG ÍPRÓTTAMÁL	Áætlun
	06610-2990	Önnur vörukaup	43.360
	06610-4411	Fasteigna-/bún.leiga eignasj.	138.170.640
	06610-4990	Önnur þjónustukaup	61.000.000
<b>06620</b>	<b>Stjörnuvöllur - vallahús</b>		<b>9.381.856</b>
	06620-2511	Rafmagn	1.500.000
	06620-2521	Heitt vatn	500.000
	06620-2810	Áhaldakaup	80.000
	06620-4411	Fasteigna-/bún.leiga eignasj.	7.301.856
<b>06621</b>	<b>Íþróttasvæði Álftanesi</b>		<b>45.563.060</b>
	06621-2511	Rafmagn	440.000
	06621-2521	Heitt vatn	4.000.000
	06621-2523	Kalt vatn	100.000
	06621-2810	Áhaldakaup	500.000
	06621-2922	Plöntur og fræ	700.000
	06621-4411	Fasteigna-/bún.leiga eignasj.	33.723.060
	06621-4505	Viðhald áhalda	400.000
	06621-4521	Vélavinna	900.000
	06621-4990	Önnur þjónustukaup	700.000
	06621-9911	Rekstrarstyrkur	4.100.000
<b>06622</b>	<b>Vallahús Álftanesi</b>		<b>11.327.000</b>
	06622-2511	Rafmagn	750.000
	06622-2521	Heitt vatn	400.000
	06622-2523	Kalt vatn	110.000
	06622-4370	Öryggisgæsla, húsvarsla	40.000
	06622-4411	Fasteigna-/bún.leiga eignasj.	9.297.156
	06622-4943	Sorphreinsun	130.000
	06622-4990	Önnur þjónustukaup	599.844
<b>06660</b>	<b>Skíðasvæði höfuðborgarsvæðisins</b>		<b>126.824.000</b>
	06660-1191	Nefnda- og stjórnarlaun	400.000
	06660-1801	Tryggingagjald	27.000
	06660-1802	Lífeyrissjóðsgjöld	30.000
	06660-1803	Mótframlög í stéttarfélög	1.000
	06660-9195	Rekstrarframlag	126.366.000
<b>06810</b>	<b>Skátafélagið Vífill</b>		<b>16.300.000</b>
	06810-9911	Rekstrarstyrkur	11.600.000
	06810-9919	Styrkir vegna fasteignagjalda	4.700.000
<b>06815</b>	<b>Skátafélagið Svanir</b>		<b>21.140.920</b>
	06815-4411	Fasteigna-/bún.leiga eignasj.	15.040.920
	06815-9911	Rekstrarstyrkur	6.100.000
<b>06820</b>	<b>UMF Stjarnan</b>		<b>262.800.324</b>
	06820-9911	Rekstrarstyrkur	138.300.000
	06820-9912	Styrkur vegna húsnæðisnotkunar	122.300.324



Númer	Heiti	ÆSKULÝÐS- OG ÍÞRÓTTAMÁL	Áætlun
	06820-9919	Styrkir vegna fasteignagjalda	2.200.000
<b>06825</b>	<b>UMFÁ Ungmennafélag Álftaness</b>		<b>48.914.241</b>
	06825-9911	Rekstrarstyrkur	30.490.000
	06825-9912	Styrkur vegna húsnæðisnotkunar	18.424.241
<b>06830</b>	<b>Golfklúbbur</b>		<b>122.500.000</b>
	06830-9911	Rekstrarstyrkur	17.000.000
	06830-9919	Styrkir vegna fasteignagjalda	15.500.000
	06830-9990	Aðrir styrkir og framlög	90.000.000
<b>06840</b>	<b>Hestamannafélög</b>		<b>10.500.000</b>
	06840-9911	Rekstrarstyrkur	8.000.000
	06840-9919	Styrkir vegna fasteignagjalda	2.500.000
<b>06850</b>	<b>Styrkir til æskulýðs- og unglingastarfs</b>		<b>37.000.000</b>
	06850-9914	Styrkur vegna unglingastarfs	37.000.000
<b>06860</b>	<b>Hjálparsveit skáta Garðabæ</b>		<b>8.100.000</b>
	06860-4527	Samningsverk	8.100.000
<b>06880</b>	<b>Hvatapeningar</b>		<b>156.000.000</b>
	06880-9920	Íþróttastyrkir	156.000.000
<b>06890</b>	<b>Aðrir styrkir</b>		<b>46.000.000</b>
	06890-1981	Millifærð laun og launatengd gjöld	20.000.000
	06890-9916	Afreksmannastyrkur	2.000.000
	06890-9917	Kjör íþróttamanns ársins	1.600.000
	06890-9990	Aðrir styrkir og framlög	20.900.000
	06890-9993	Kvennahlaup ÍSÍ	1.500.000

# Brunamál og almannavarnir



Númer	Heiti	BRUNAMÁL OG ALMANNAVARNIR	Áætlun
<b>0700</b>	<b>BRUNAMÁL OG ALMANNAVARNIR</b>		<b>195.904.000</b>
<b>07210</b>	<b>Slökkvilið höfuðborgarsvæðisins</b>		<b>189.000.000</b>
	07210-9195	Rekstrarframlag	189.000.000
<b>07280</b>	<b>Brunahanar</b>		<b>1.200.000</b>
	07280-4510	Viðhald ósundurliðað	1.200.000
<b>07400</b>	<b>Almannavarnanefnd höfuðborgarsvæðisins</b>		<b>1.704.000</b>
	07400-4520	Verkkaup	1.704.000
<b>07440</b>	<b>Sjóvarnargarðar</b>		<b>4.000.000</b>
	07440-4520	Verkkaup	4.000.000

# Hreinlætismál



Númer	Heiti	HREINLÆTISMÁL	Áætlun
<b>0800 - HREINLÆTISMÁL</b>			<b>67.042.148</b>
<b>08210</b>	<b>Sorphreinsun og endurvinnslustöðvar</b>		<b>-65.357.852</b>
	08210-0211	Sorphreinsunargjald	-354.000.000
	08210-2916	Sorpílát, sorppokar	2.400.000
	08210-2990	Önnur vörukaup	1.200.000
	08210-4321	Verkfræðiþjónusta	2.400.000
	08210-4411	Fasteigna-/bún.leiga eignasj.	14.345.148
	08210-4913	Auglýsingar	600.000
	08210-4943	Sorphreinsun	107.717.000
	08210-4945	Endurvinnslustöðvar (var gámaþj, rekstur gámast.)	151.100.000
	08210-4947	Grenndargámastöðvar	5.040.000
	08210-4983	Vinna þjónustumiðstöðvar (m. vsk)	2.280.000
	08210-4988	Bifreiðanotkun millif.	960.000
	08210-4990	Önnur þjónustukaup	600.000
<b>08230</b>	<b>Sorpeyðing og urðunarstaðir</b>		<b>126.000.000</b>
	08230-2990	Önnur vörukaup	126.000.000
<b>08510</b>	<b>Meindýraeyðing</b>		<b>4.400.000</b>
	08510-2990	Önnur vörukaup	4.400.000
<b>08570</b>	<b>Dýraeftirlit</b>		<b>2.000.000</b>
	08570-4990	Önnur þjónustukaup	1.500.000
	08570-9191	Ýmiss kostnaður	500.000

# Skipulags- og byggingarmál



Númer	Heiti	SKIPULAGS- OG BYGGINGARMÁL	Áætlun
<b>0900 - SKIPULAGS- OG BYGGINGARMÁL</b>			<b>331.755.036</b>
<b>09010</b>	<b>Tæknideild (sameiginlegir liðir)</b>		<b>55.630.508</b>
	09010-1110	Mánaðarlaun	35.953.036
	09010-1121	Yfirvinna	15.687.096
	09010-1190	Önnur laun	2.045.604
	09010-1801	Tryggingagjald	4.047.376
	09010-1802	Lífeyrissjóðsgjöld	3.363.705
	09010-1803	Mótframlög í stéttarfélag	1.089.731
	09010-1981	Millifærð laun og launatengd gjöld	-22.500.000
	09010-2990	Önnur vörukaup	840.000
	09010-4011	Símagjöld	480.000
	09010-4115	Bifreiðastyrkur skv. akstursdagbók	2.087.584
	09010-4116	Bifreiðastyrkur fastar greiðslur	2.160.000
	09010-4211	Fargjöld innanlands	200.000
	09010-4231	Dvalarkostnaður innanlands	300.000
	09010-4321	Verkfræðiþjónusta	1.800.000
	09010-4411	Fasteigna-/bún.leiga eignasj.	6.793.080
	09010-4921	Fundir og ráðstefnur	400.000
	09010-4923	Námskeiðs- og skólagjöld	300.000
	09010-4980	Þjónusta tölvudeildar	583.296
<b>09110</b>	<b>Mælingar og kortagerð</b>		<b>13.200.000</b>
	09110-2094	Kort	4.200.000
	09110-4321	Verkfræðiþjónusta	9.000.000
<b>09200</b>	<b>Skipulagsmál</b>		<b>23.788.960</b>
	09200-0205	Skipulagsgjöld	-29.000.000
	09200-1110	Mánaðarlaun	19.234.392
	09200-1121	Yfirvinna	7.501.976
	09200-1190	Önnur laun	941.498
	09200-1191	Nefnda- og stjórnarlaun	6.286.009
	09200-1801	Tryggingagjald	2.315.107
	09200-1802	Lífeyrissjóðsgjöld	3.983.834
	09200-1803	Mótframlög í stéttarfélag	1.207.030
	09200-4011	Símagjöld	180.000
	09200-4115	Bifreiðastyrkur skv. akstursdagbók	1.345.066
	09200-4211	Fargjöld innanlands	200.000
	09200-4231	Dvalarkostnaður innanlands	200.000
	09200-4321	Verkfræðiþjónusta	2.400.000
	09200-4322	Arkitektar	3.000.000
	09200-4911	Prentun og ljósritun	420.000

Númer	Heiti	SKIPULAGS- OG BYGGINGARMÁL	Áætlun
	09200-4913	Auglýsingar	2.400.000
	09200-4921	Fundir og ráðstefnur	200.000
	09200-4923	Námskeiðs- og skólagjöld	400.000
	09200-4924	Félagsgjöld	250.000
	09200-4980	Þjónusta tölvudeildar	324.048
<b>09220</b>	<b>Aðalskipulag</b>		<b>43.200.000</b>
	09220-4321	Verkfræðiþjónusta	12.000.000
	09220-4322	Arkitektar	30.600.000
	09220-4913	Auglýsingar	600.000
<b>09230</b>	<b>Deiliskipulag</b>		<b>55.440.000</b>
	09230-4321	Verkfræðiþjónusta	17.100.000
	09230-4322	Arkitektar	30.000.000
	09230-4390	Önnur sérfræðiþjónusta m. vsk	6.900.000
	09230-4911	Prentun og ljósritun	840.000
	09230-4913	Auglýsingar	600.000
<b>09240</b>	<b>Svæðisskipulag</b>		<b>3.040.000</b>
	09240-4322	Arkitektar	500.000
	09240-4924	Félagsgjöld	2.540.000
<b>09500</b>	<b>Byggingareftirlit</b>		<b>44.644.688</b>
	09500-0203	Byggingarleyfisgjöld	-50.000.000
	09500-0206	Úttektargjöld	-3.000.000
	09500-1110	Mánaðarlaun	14.271.437
	09500-1121	Yfirvinna	5.957.178
	09500-1190	Önnur laun	594.253
	09500-1801	Tryggingagjald	1.381.995
	09500-1802	Lífeyrissjóðsgjöld	2.233.932
	09500-1803	Mótframlög í stéttarfélag	728.589
	09500-4011	Símagjöld	180.000
	09500-4115	Bifreiðastyrkur skv. akstursdagbók	902.816
	09500-4211	Fargjöld innanlands	300.000
	09500-4231	Dvalarkostnaður innanlands	300.000
	09500-4321	Verkfræðiþjónusta	26.400.000
	09500-4322	Arkitektar	3.600.000
	09500-4724	Starfsmanna- og nemendatryggingar	15.800
	09500-4913	Auglýsingar	1.200.000
	09500-4921	Fundir og ráðstefnur	200.000
	09500-4924	Félagsgjöld	100.000
	09500-4980	Þjónusta tölvudeildar	278.688
	09500-4990	Önnur þjónustukaup	39.000.000
<b>09700</b>	<b>Lóðir og lendum</b>		<b>92.810.880</b>
	09700-4411	Fasteigna-/bún.leiga eignasj.	92.810.880



# Umferðar- og samgöngumál



Númer	Heiti	UMFERÐAR- OG SAMGÖNGUMÁL	Áætlun
<b>1000</b>	<b>UMFERÐAR- OG SAMGÖNGUMÁL</b>		<b>1.701.087.740</b>
<b>10210</b>	<b>Gatnakerfi</b>		<b>643.085.880</b>
	10210-4411	Fasteigna-/bún.leiga eignasj.	643.085.880
<b>10310</b>	<b>Viðhald gatna og gangstétta</b>		<b>93.000.000</b>
	10310-2923	Grasþökur	1.800.000
	10310-2932	Málningarvörur	900.000
	10310-2942	Malbik, olíumöl	2.000.000
	10310-2944	Brunnkarmar og ristar	840.000
	10310-2948	Steypa	560.000
	10310-2990	Önnur vörukaup	2.000.000
	10310-4321	Verkfræðiþjónusta	2.200.000
	10310-4521	Vélavinna	37.700.000
	10310-4524	Gatnamerkingar, málun	15.000.000
	10310-4983	Vinna þjónustumiðstöðvar (m. vsk)	24.000.000
	10310-4988	Bifreiðanotkun millif.	3.600.000
	10310-4990	Önnur þjónustukaup	2.400.000
<b>10320</b>	<b>Gatnahreinsun</b>		<b>40.880.000</b>
	10320-2990	Önnur vörukaup	1.200.000
	10320-4521	Vélavinna	30.000.000
	10320-4983	Vinna þjónustumiðstöðvar (m. vsk)	6.000.000
	10320-4988	Bifreiðanotkun millif.	3.600.000
	10320-4990	Önnur þjónustukaup	80.000
<b>10410</b>	<b>Gatnakerfi göngustíga, hjólr. - og reiðvega</b>		<b>99.760.032</b>
	10410-4411	Fasteigna-/bún.leiga eignasj.	99.760.032
<b>10411</b>	<b>Viðhald gangbrauta, stíga og reiðvega</b>		<b>7.500.000</b>
	10411-2944	Brunnkarmar og ristar	100.000
	10411-2990	Önnur vörukaup	50.000
	10411-4321	Verkfræðiþjónusta	100.000
	10411-4390	Önnur sérfræðiþjónusta m. vsk	2.650.000
	10411-4521	Vélavinna	4.600.000
<b>10530</b>	<b>Umferðarmerking</b>		<b>11.952.000</b>
	10530-2990	Önnur vörukaup	6.000.000
	10530-4521	Vélavinna	1.800.000
	10530-4983	Vinna þjónustumiðstöðvar (m. vsk)	3.600.000
	10530-4988	Bifreiðanotkun millif.	432.000
	10530-4990	Önnur þjónustukaup	120.000
<b>10590</b>	<b>Götulýsing</b>		<b>95.000.000</b>
	10590-2512	Rafmagn til götulýsingar	43.000.000
	10590-2990	Önnur vörukaup	12.000.000

Númer	Heiti	UMFERÐAR- OG SAMGÖNGUMÁL	Áætlun
	10590-4321	Verkfræðiþjónusta	9.600.000
	10590-4521	Vélavinna	6.000.000
	10590-4590	Viðhalds- og verkkaup	20.640.000
	10590-4715	Viðlagatrygging	160.000
	10590-4983	Vinna þjónustumiðstöðvar (m. vsk)	2.400.000
	10590-4990	Önnur þjónustukaup	1.200.000
<b>10610</b>	<b>Snjómokstur og hálkuvarnir</b>		<b>135.250.000</b>
	10610-2511	Rafmagn	2.400.000
	10610-2521	Heitt vatn	4.800.000
	10610-2955	Salt	24.500.000
	10610-4521	Vélavinna	89.000.000
	10610-4981	Vinna garðyrkju (án vsk)	3.300.000
	10610-4983	Vinna þjónustumiðstöðvar (m. vsk)	7.500.000
	10610-4988	Bifreiðanotkun millif.	3.750.000
<b>10720</b>	<b>Strætó BS</b>		<b>477.000.000</b>
	10720-9115	Niðurgr. farmiða strætisv.	11.000.000
	10720-9195	Rekstrarframlag	466.000.000
<b>10760</b>	<b>Bílastæðakjallari</b>		<b>81.117.828</b>
	10760-0340	Útleiga fasteigna	-744.000
	10760-2511	Rafmagn	1.350.000
	10760-2521	Heitt vatn	2.300.000
	10760-4411	Fasteigna-/bún.leiga eignasj.	75.801.828
	10760-4942	Aðkeypt ræsting	2.400.000
	10760-4990	Önnur þjónustukaup	10.000
<b>10770</b>	<b>Strætisvagnaskýli</b>		<b>16.542.000</b>
	10770-2511	Rafmagn	595.635
	10770-2990	Önnur vörukaup	1.200.000
	10770-4411	Fasteigna-/bún.leiga eignasj.	12.242.365
	10770-4521	Vélavinna	1.500.000
	10770-4983	Vinna þjónustumiðstöðvar (m. vsk)	800.000
	10770-4988	Bifreiðanotkun millif.	204.000

# Umhverfismál



Númer	Heiti	UMVERFISMÁL	Áætlun
<b>1100</b>	<b>UMHVERFISMÁL</b>		<b>558.987.000</b>
<b>11010</b>	<b>Umhverfisnefnd</b>		<b>3.238.000</b>
	11010-1191	Nefnda- og stjórnarlaun	2.629.023
	11010-1801	Tryggingagjald	199.028
	11010-1802	Lífeyrissjóðsgjöld	179.949
	11010-1906	Kaffikostnaður	70.000
	11010-4911	Prentun og ljósritun	100.000
	11010-4913	Auglýsingar	60.000
<b>11011</b>	<b>Umhverfismál</b>		<b>11.500.000</b>
	11011-2120	Kaffivörur	10.000
	11011-2990	Önnur vörukaup	230.000
	11011-4321	Verkfræðiþjónusta	1.200.000
	11011-4390	Önnur sérfræðiþjónusta m. vsk	500.000
	11011-4911	Prentun og ljósritun	100.000
	11011-4913	Auglýsingar	460.000
	11011-4927	Móttaka gesta	200.000
	11011-4991	Sértæk verkefni	8.800.000
<b>11020</b>	<b>Garðyrkjudeild</b>		<b>38.795.000</b>
	11020-0721	Vinna garðyrkjufólks án vsk	-116.000.000
	11020-1110	Mánaðarlaun	82.315.449
	11020-1111	Dagvinnulaun	372.542
	11020-1121	Yfirvinna	29.213.296
	11020-1190	Önnur laun	5.532.375
	11020-1801	Tryggingagjald	8.766.442
	11020-1802	Lífeyrissjóðsgjöld	14.227.464
	11020-1803	Mótframlög í stéttarfélag	4.877.587
	11020-1907	Matarkostnaður	1.500.000
	11020-2810	Áhaldakaup	200.000
	11020-2990	Önnur vörukaup	50.000
	11020-4011	Símagjöld	180.000
	11020-4112	Bílaleigubifreiðar	3.465.000
	11020-4211	Fargjöld innanlands	40.000
	11020-4231	Dvalarkostnaður innanlands	80.000
	11020-4712	Ábyrgðartryggingar	540.000
	11020-4723	Lausafjártryggingar	10.000
	11020-4923	Námskeiðs- og skólagjöld	100.056
	11020-4980	Þjónusta tölvudeildar	3.324.789
<b>11022</b>	<b>Rekstur véla og áhalda</b>		<b>6.100.000</b>
	11022-2533	Bensín, eldsneytisolíur m. vsk	570.000
	11022-2810	Áhaldakaup	1.000.000

Númer	Heiti	UMVERFISMÁL	Áætlun
	11022-2850	Búnaður	500.000
	11022-2930	Ýmsar viðhaldsvörur	110.000
	11022-2931	Varahlutir, hjólbarðar	2.000.000
	11022-2990	Önnur vörukaup	100.000
	11022-4981	Vinna garðyrkju (án vsk)	120.000
	11022-4983	Vinna þjónustumiðstöðvar (m. vsk)	1.700.000
<b>11310</b>	<b>Fólkvangur</b>		<b>1.011.000</b>
	11310-1191	Nefnda- og stjórnarlaun	85.000
	11310-1801	Tryggingagjald	6.200
	11310-1802	Lífeyrissjóðsgjöld	9.800
	11310-9195	Rekstrarframlag	910.000
<b>11320</b>	<b>Friðlönd</b>		<b>7.390.000</b>
	11320-0223	Veiðileyfi Vífilstaðavatni	-800.000
	11320-2990	Önnur vörukaup	150.000
	11320-4913	Auglýsingar	240.000
	11320-4981	Vinna garðyrkju (án vsk)	6.000.000
	11320-9934	Rannsókn á lífríki Vífilstaðavatns	1.800.000
<b>11330</b>	<b>Sumarátak vegna vinnu ungs fólks</b>		<b>221.973.000</b>
	11330-1110	Mánaðarlaun	150.832.557
	11330-1111	Dagvinnulaun	770.478
	11330-1121	Yfirvinna	3.052.480
	11330-1132	Vaktaálag	125.572
	11330-1190	Önnur laun	19.624.345
	11330-1801	Tryggingagjald	13.220.238
	11330-1802	Lífeyrissjóðsgjöld	18.347.255
	11330-1803	Mótframlög í stéttarfélag	7.070.196
	11330-1906	Kaffikostnaður	15.000
	11330-2030	Ritföng, pappír, bréfabindi	11.000
	11330-2530	Bensín og olíur	25.000
	11330-2810	Áhaldakaup	30.000
	11330-2913	Vinnufatnaður	100.000
	11330-2932	Málningarvörur	200.000
	11330-2990	Önnur vörukaup	115.000
	11330-4011	Símagjöld	65.000
	11330-4112	Bílaleigubifreiðar	1.900.000
	11330-4115	Bifreiðastyrkur skv. akstursdagbók	154.447
	11330-4521	Vélavinna	2.000.000
	11330-4724	Starfsmanna- og nemendatryggingar	2.100.000
	11330-4911	Prentun og ljósritun	90.000
	11330-4913	Auglýsingar	500.000
	11330-4923	Námskeiðs- og skólagjöld	80.000

Númer	Heiti	UMVERFISMÁL	Áætlun
	11330-4980	Þjónusta tölvudeildar	194.432
	11330-4981	Vinna garðyrkju (án vsk)	800.000
	11330-4990	Önnur þjónustukaup	550.000
<b>11420</b>	<b>Sláttur og hirðing opinna svæða</b>		<b>170.000.000</b>
	11420-2924	Áburður	1.800.000
	11420-2925	Eitur	2.000.000
	11420-2930	Ýmsar viðhaldsvörur	90.000
	11420-2990	Önnur vörukaup	250.000
	11420-4121	Vörubílaakstur, sendibifreiðar	25.000
	11420-4505	Viðhald áhalda	25.000
	11420-4520	Verkkaup	84.000.000
	11420-4521	Vélavinna	15.500.000
	11420-4913	Auglýsingar	150.000
	11420-4923	Námskeiðs- og skólagjöld	60.000
	11420-4981	Vinna garðyrkju (án vsk)	63.500.000
	11420-4983	Vinna þjónustumiðstöðvar (m. vsk)	600.000
	11420-4988	Bifreiðanotkun millif.	2.000.000
<b>11422</b>	<b>Framkvæmdir á opnum svæðum</b>		<b>32.000.000</b>
	11422-2850	Búnaður	600.000
	11422-2922	Plöntur og fræ	1.900.000
	11422-2923	Graspökur	4.000.000
	11422-2924	Áburður	200.000
	11422-2936	Múrefni, timbur og þilplötur	1.400.000
	11422-2990	Önnur vörukaup	400.000
	11422-4520	Verkkaup	8.400.000
	11422-4521	Vélavinna	12.600.000
	11422-4981	Vinna garðyrkju (án vsk)	2.500.000
<b>11450</b>	<b>Hreinsun bæjarlandsins</b>		<b>8.000.000</b>
	11450-2990	Önnur vörukaup	50.000
	11450-4521	Vélavinna	2.200.000
	11450-4913	Auglýsingar	300.000
	11450-4981	Vinna garðyrkju (án vsk)	1.200.000
	11450-4990	Önnur þjónustukaup	4.250.000
<b>11520</b>	<b>Vorhreinsun lóða</b>		<b>20.630.000</b>
	11520-2990	Önnur vörukaup	200.000
	11520-4521	Vélavinna	15.500.000
	11520-4913	Auglýsingar	300.000
	11520-4943	Sorphreinsun	2.500.000
	11520-4981	Vinna garðyrkju (án vsk)	180.000
	11520-4983	Vinna þjónustumiðstöðvar (m. vsk)	1.500.000
	11520-4988	Bifreiðanotkun millif.	450.000

Númer	Heiti	UMVERFISMÁL	Áætlun
<b>11610</b>	<b>Jól og áramót</b>		<b>24.050.000</b>
	11610-2990	Önnur vörukaup	9.800.000
	11610-4520	Verkkaup	7.000.000
	11610-4521	Vélavinna	3.000.000
	11610-4981	Vinna garðyrkju (án vsk)	1.800.000
	11610-4983	Vinna þjónustumiðstöðvar (m. vsk)	2.100.000
	11610-4988	Bifreiðanotkun millif.	350.000
<b>11890</b>	<b>Ýmsir styrkir</b>		<b>14.300.000</b>
	11890-9940	Styrkir til umhverfismála	1.200.000
	11890-9941	Skógræktarfélag Garðabæjar	3.500.000
	11890-9945	Skógræktarfélag Reykjavíkur	7.000.000
	11890-9946	Rannsóknarstyrkir	2.600.000



## Sameiginlegur kostnaður



Númer	Heiti	SAMEIGINLEGUR KOSTNAÐUR	Áætlun
<b>2100</b>	<b>- SAMEIGINLEGUR KOSTNAÐUR</b>		<b>861.092.110</b>
<b>21011</b>	<b>Bæjarstjórn</b>		<b>59.021.385</b>
21011-1191	Nefnda- og stjórnarlaun		43.216.067
21011-1801	Tryggingagjald		3.235.758
21011-1802	Lífeyrissjóðsgjöld		3.603.224
21011-4011	Símagjöld		300.000
21011-4115	Bifreiðastyrkur skv. akstursdagbók		3.885.600
21011-4411	Fasteigna-/bún.leiga eignasj.		1.693.008
21011-4724	Starfsmanna- og nemendatryggingar		150.000
21011-4980	Þjónusta tölvudeildar		777.728
21011-4990	Önnur þjónustukaup		2.160.000
<b>21012</b>	<b>Bæjarráð</b>		<b>29.369.000</b>
21012-1191	Nefnda- og stjórnarlaun		24.468.356
21012-1801	Tryggingagjald		1.730.580
21012-1802	Lífeyrissjóðsgjöld		2.209.608
21012-1803	Mótframlög í stéttarfélög		24.456
21012-1906	Kaffikostnaður		120.000
21012-4116	Bifreiðastyrkur fastar greiðslur		576.000
21012-4990	Önnur þjónustukaup		240.000
<b>21013</b>	<b>Nefndir</b>		<b>2.483.000</b>
21013-1191	Nefnda- og stjórnarlaun		2.000.000
21013-1801	Tryggingagjald		116.000
21013-1802	Lífeyrissjóðsgjöld		145.000
21013-1803	Mótframlög í stéttarfélög		2.000
21013-1906	Kaffikostnaður		100.000
21013-2990	Önnur vörukaup		120.000
<b>21070</b>	<b>Endurskoðun</b>		<b>7.500.000</b>
21070-4331	Endurskoðun		7.500.000
<b>21080</b>	<b>Lögfræðiaðstoð</b>		<b>17.100.000</b>
21080-4310	Lögfræðiþjónusta		17.100.000
<b>21180</b>	<b>Framlög til stjórnmalaflokka</b>		<b>3.500.000</b>
21180-9911	Rekstrarstyrkur		3.500.000
<b>21400</b>	<b>Bæjarskrifstofa</b>		<b>476.920.187</b>
21400-1110	Mánaðarlaun		230.372.315
21400-1121	Yfirvinna		100.044.047
21400-1190	Önnur laun		3.320.368
21400-1801	Tryggingagjald		27.356.507
21400-1802	Lífeyrissjóðsgjöld		44.426.724
21400-1803	Mótframlög í stéttarfélög		11.264.458
21400-1906	Kaffikostnaður		2.150.000

Númer	Heiti	SAMEIGINLEGUR KOSTNAÐUR	Áætlun
21400-1981	Millifærð laun og launatengd gjöld		-23.500.000
21400-1990	Annar starfsmannakostnaður		120.000
21400-2010	Skrifstofuvörur		700.000
21400-2020	Bækur, tímarit, blöð		450.000
21400-2030	Ritföng, pappír, bréfabindi		240.000
21400-2511	Rafmagn		1.350.000
21400-2521	Heitt vatn		1.350.000
21400-2850	Búnaður		2.200.000
21400-2911	Hreinlætisvörur		750.000
21400-2912	Lyf og hjúkrunarvörur		120.000
21400-2990	Önnur vörukaup		480.000
21400-4011	Símagjöld		1.760.000
21400-4115	Bifreiðastyrkur skv. akstursdagbók		6.002.860
21400-4211	Fargjöld innanlands		200.000
21400-4231	Dvalarkostnaður innanlands		200.000
21400-4342	Vinna utan þjónustusamninga m. endurkr. vsk		1.300.000
21400-4370	Öryggisgæsla, húsvarsla		200.000
21400-4411	Fasteigna-/bún.leiga eignasj.		42.158.508
21400-4505	Viðhald áhalda		500.000
21400-4712	Ábyrgðartryggingar		380.000
21400-4723	Lausafjártryggingar		150.000
21400-4724	Starfsmanna- og nemendatryggingar		300.000
21400-4911	Prentun og ljósritun		2.300.000
21400-4912	Póstburðargjöld		1.000.000
21400-4913	Auglýsingar		700.000
21400-4921	Fundir og ráðstefnur		200.000
21400-4923	Námskeiðs- og skólagjöld		400.000
21400-4924	Félagsgjöld		550.000
21400-4942	Aðkeypt ræsting		6.100.000
21400-4943	Sorphreinsun		240.000
21400-4980	Þjónusta tölvudeildar		4.724.400
21400-4983	Vinna þjónustumiðstöðvar (m. vsk)		1.360.000
21400-4990	Önnur þjónustukaup		3.000.000
<b>21410</b>	<b>Innheimtukostnaður</b>		<b>75.000.000</b>
21410-4932	Innheimtulaun og innheimtupóknun		75.000.000
<b>21420</b>	<b>Mötuneyti</b>		<b>5.425.000</b>
21420-0454	Seldur matur		-1.925.000
21420-2110	Matvæli		1.200.000
21420-2112	Vörukaup til endursölu án vsk.		5.100.000
21420-2850	Búnaður		500.000
21420-2911	Hreinlætisvörur		300.000

Númer	Heiti	SAMEIGINLEGUR KOSTNAÐUR	Áætlun
	21420-4990	Önnur þjónustukaup	250.000
<b>21430</b>	<b>Fjölnota fundarsalur - Sveinatunga</b>		<b>49.500.676</b>
	21430-2511	Rafmagn	780.000
	21430-2521	Heitt vatn	600.000
	21430-2850	Búnaður	500.000
	21430-2911	Hreinlætisvörur	250.000
	21430-4411	Fasteigna-/bún.leiga eignasj.	45.590.676
	21430-4942	Aðkeypt ræsting	1.280.000
	21430-4983	Vinna þjónustumiðstöðvar (m. vsk)	500.000
<b>21440</b>	<b>Tölvuþjónusta</b>		<b>-599.998</b>
	21440-0728	Tölvudeild, útstöðvargjald	-352.329.096
	21440-1110	Mánaðarlaun	38.510.850
	21440-1121	Yfirvinna	18.624.888
	21440-1190	Önnur laun	2.428.668
	21440-1801	Tryggingagjald	4.774.878
	21440-1802	Lífeyrissjóðsgjöld	7.769.605
	21440-1803	Mótframlög í stéttarfélög	2.615.793
	21440-2081	Hugbúnaður (minniháttar)	6.000.000
	21440-2810	Áhaldakaup	1.291.000
	21440-2815	Tölvubúnaður	3.600.000
	21440-4011	Símagjöld	150.000
	21440-4012	Netþjónusta	19.800.000
	21440-4115	Bifreiðastyrkur skv. akstursdagbók	2.074.560
	21440-4341	Þjónustusamningar, þjónustugjöld m. endurkr. vsk	48.900.000
	21440-4342	Vinna utan þjónustusamninga m. endurkr. vsk	20.100.000
	21440-4344	Hugbúnaðarleyfi	48.000.000
	21440-4411	Fasteigna-/bún.leiga eignasj.	71.684.856
	21440-4493	Leiga tölvubúnaðar	34.800.000
	21440-4506	Viðhald tölvubúnaðar	504.000
	21440-4923	Námskeiðs- og skólagjöld	300.000
	21440-4990	Önnur þjónustukaup	19.800.000
<b>21450</b>	<b>Stafræn þróun</b>		<b>24.000.000</b>
	21450-4342	Vinna utan þjónustusamninga m. endurkr. vsk	7.000.000
	21450-4344	Hugbúnaðarleyfi	2.000.000
	21450-4395	Önnur sérfræðiþjónusta án vsk	3.000.000
	21450-9612	Samband íslenskra sveitarfélaga	12.000.000
	<b>Risna og</b>		
<b>21510</b>	<b>gjafir</b>		<b>700.000</b>
	21510-4926	Gjafir	700.000
<b>21520</b>	<b>Móttaka gesta</b>		<b>2.000.000</b>
	21520-4927	Móttaka gesta	2.000.000

Númer	Heiti	SAMEIGINLEGUR KOSTNAÐUR	Áætlun
<b>21530</b>	<b>Upplýsingaþjónusta</b>		<b>23.488.860</b>
21530-4341	Þjónustusamningar, þjónustugjöld m. endurkr. vsk		6.000.000
21530-4342	Vinna utan þjónustusamninga m. endurkr. vsk		5.700.000
21530-4344	Hugbúnaðarleyfi		1.000.000
21530-4913	Auglýsingar		1.000.000
21530-4915	Kynningarstarfsemi		1.000.000
21530-4980	Þjónusta tölvudeildar		388.860
21530-4990	Önnur þjónustukaup		8.400.000
<b>21600</b>	<b>Starfsmannakostnaður</b>		<b>47.700.000</b>
21600-1990	Annar starfsmannakostnaður		44.500.000
21600-4921	Fundir og ráðstefnur		600.000
21600-4990	Önnur þjónustukaup		2.600.000
<b>21710</b>	<b>Samtök sveitarfélaga</b>		<b>10.484.000</b>
21710-9611	Samtök sveitarfélaga á höfuðborgarsvæðinu		6.484.000
21710-9612	Samband íslenskra sveitarfélaga		4.000.000
<b>21850</b>	<b>Ýmis útgjöld</b>		<b>22.500.000</b>
21850-4913	Auglýsingar		4.500.000
21850-4990	Önnur þjónustukaup		1.800.000
21850-5912	Stefgjald		500.000
21850-9191	Ýmiss kostnaður		15.700.000
<b>21890</b>	<b>Ýmsar niðurfærslur</b>		<b>5.000.000</b>
21890-4994	Niðurfærslur viðskiptakrafna		5.000.000

# Breyting lífeyrisskuldbindinga



Númer	Heiti	SAMEIGINLEGUR KOSTNAÐUR	Áætlun
<b>2200 - BREYTING LÍFEYRISSKULDBINDINGA</b>			<b>400.000.000</b>
<b>22100</b>	<b>Uppgjör lífeyrisskuldbindingar við Brú</b>		<b>400.000.000</b>
	22100-1802	Lífeyrissjóðsgjöld	358.000.000
	22100-1812	Lífeyrissjóður sérgreiðslur	42.000.000

# Fjármunatekjur og fjármagnsgjöld





Númer	Heiti	FJÁRMUNATEKUR OG FJÁRMAGNSGJÖLD	Áætlun
<b>2800 - FJÁRMUNATEKJUR OG FJÁRMAGNSGJÖLD</b>			<b>-592.755.268</b>
<b>28010</b>	<b>Vaxta- og verðbótatekjur af veltufjármunum</b>		<b>-27.800.000</b>
	28010-5311	Staðgreiddur fjármagnstekjuskattur	3.000.000
	28010-7011	Vaxtatekjur af bankainnistæðum	-300.000
	28010-7021	Vextir af útsvörum	-25.000.000
	28010-7022	Vextir af fasteignagjöldum	-5.000.000
	28010-7028	Niðurfærsla vaxtatekna af skatttekjum	3.000.000
	28010-7031	Vaxtatekjur annarra skmtkr.	-3.500.000
<b>28020</b>	<b>Tekjur af eignarhlutum</b>		<b>-3.000.000</b>
	28020-7912	Arður af eignarhlutum	-3.000.000
<b>28040</b>	<b>Vaxtatekjur af eigin fyrirtækjum</b>		<b>-678.591.787</b>
	28040-7036	Vextir af viðskr. a- og b-hluta fyrirækja	2.997.793
	28040-7046	Vextir af langtk. á a- og b-hluta fyrirt.	-151.862.631
	28040-7076	Verðbætur á verðbréfaeign	-529.726.949
<b>28110</b>	<b>Vaxta- og verðbótagjöld af skammtímaskuldum</b>		<b>31.000.000</b>
	28110-7111	Vextir af bankareikningum	10.000.000
	28110-7112	Bankakostnaður	20.000.000
	28110-7117	Dráttarvextir	1.000.000
<b>28130</b>	<b>Vaxta- og verðbótagjöld af langtímaskuldum</b>		<b>85.636.519</b>
	28130-7151	Vextir af langtímaskuldum	85.636.519

# Eignasjóður



Númer	Heiti	EIGNASJÓÐUR	Áætlun
<b>3100 - EIGNASJÓÐUR</b>			<b>-1.633.119.980</b>
<b>31010</b>	<b>Rekstur eignasjóðs</b>		<b>70.243.000</b>
	31010-1110	Mánaðarlaun	28.632.740
	31010-1121	Yfirvinna	8.951.024
	31010-1190	Önnur laun	1.006.408
	31010-1801	Tryggingagjald	2.893.836
	31010-1802	Lífeyrissjóðsgjöld	4.774.147
	31010-1803	Mótframlög í stéttarfélög	1.232.797
	31010-2990	Önnur vörukaup	342.235
	31010-4011	Símagjöld	120.000
	31010-4116	Bifreiðastyrkur fastar greiðslur	901.392
	31010-4321	Verkfræðiþjónusta	3.600.000
	31010-4341	Þjónustusamningar, þjónustugjöld m. endurkr. vsk	4.800.000
	31010-4344	Hugbúnaðarleyfi	3.000.000
	31010-4390	Önnur sérfræðiþjónusta m. vsk	300.000
	31010-4724	Starfsmanna- og nemendatryggingar	80.000
	31010-4913	Auglýsingar	240.000
	31010-4980	Þjónusta tölvudeildar	7.388.421
	31010-4988	Bifreiðanotkun millif.	1.500.000
	31010-4990	Önnur þjónustukaup	480.000
<b>31101</b>	<b>Flataskóli</b>		<b>-88.789.184</b>
	31101-0341	Fasteignaleiga (innri)	-185.488.872
	31101-4370	Öryggisgæsla, húsvarsla	200.000
	31101-4501	Viðhald lóða	600.000
	31101-4502	Viðhald húsa	27.000.000
	31101-4711	Brunatryggingar fasteigna	2.050.000
	31101-4721	Húsatryggingar	320.000
	31101-4981	Vinna garðyrkju (án vsk)	250.000
	31101-4983	Vinna þjónustumiðstöðvar (m. vsk)	100.000
	31101-5111	Fasteignagjöld	22.100.000
	31101-8611	Afskriftir fasteigna	44.079.688
<b>31102</b>	<b>Garðaskóli</b>		<b>-91.965.909</b>
	31102-0341	Fasteignaleiga (innri)	-181.597.380
	31102-4321	Verkfræðiþjónusta	400.000
	31102-4370	Öryggisgæsla, húsvarsla	350.000
	31102-4501	Viðhald lóða	500.000
	31102-4502	Viðhald húsa	27.000.000
	31102-4711	Brunatryggingar fasteigna	1.500.000
	31102-4721	Húsatryggingar	250.000

Númer	Heiti	EIGNASJÓÐUR	Áætlun
	31102-4981	Vinna garðyrkju (án vsk)	200.000
	31102-4983	Vinna þjónustumiðstöðvar (m. vsk)	200.000
	31102-5111	Fasteignagjöld	19.300.000
	31102-8611	Afskriftir fasteigna	39.931.471
<b>31103</b>	<b>Hofsstaðaskóli</b>		<b>-116.201.038</b>
	31103-0341	Fasteignaleiga (innri)	-202.416.672
	31103-4370	Öryggisgæsla, húsvarsla	350.000
	31103-4501	Viðhald lóða	600.000
	31103-4502	Viðhald húsa	27.000.000
	31103-4711	Brunatryggingar fasteigna	1.120.000
	31103-4721	Húsatryggingar	190.000
	31103-4981	Vinna garðyrkju (án vsk)	600.000
	31103-4983	Vinna þjónustumiðstöðvar (m. vsk)	100.000
	31103-5111	Fasteignagjöld	13.080.000
	31103-8611	Afskriftir fasteigna	43.175.634
<b>31104</b>	<b>Sjálundsskóli</b>		<b>-142.998.897</b>
	31104-0341	Fasteignaleiga (innri)	-255.165.864
	31104-4370	Öryggisgæsla, húsvarsla	400.000
	31104-4501	Viðhald lóða	600.000
	31104-4502	Viðhald húsa	27.000.000
	31104-4711	Brunatryggingar fasteigna	2.900.000
	31104-4721	Húsatryggingar	460.000
	31104-4981	Vinna garðyrkju (án vsk)	500.000
	31104-4983	Vinna þjónustumiðstöðvar (m. vsk)	100.000
	31104-5111	Fasteignagjöld	29.192.000
	31104-8611	Afskriftir fasteigna	51.014.967
<b>31105</b>	<b>Urriðaholtsskóli</b>		<b>-54.399.364</b>
	31105-0341	Fasteignaleiga (innri)	-146.614.476
	31105-4370	Öryggisgæsla, húsvarsla	600.000
	31105-4501	Viðhald lóða	500.000
	31105-4502	Viðhald húsa	12.000.000
	31105-4711	Brunatryggingar fasteigna	1.450.000
	31105-4721	Húsatryggingar	185.000
	31105-4981	Vinna garðyrkju (án vsk)	600.000
	31105-4983	Vinna þjónustumiðstöðvar (m. vsk)	100.000
	31105-5111	Fasteignagjöld	21.100.000
	31105-8611	Afskriftir fasteigna	55.680.112
<b>31107</b>	<b>Álftanesskóli</b>		<b>-155.771.859</b>
	31107-0341	Fasteignaleiga (innri)	-266.764.188
	31107-4370	Öryggisgæsla, húsvarsla	600.000
	31107-4501	Viðhald lóða	600.000

Númer	Heiti	EIGNASJÓÐUR	Áætlun
	31107-4502	Viðhald húsa	27.000.000
	31107-4711	Brunatryggingar fasteigna	1.400.000
	31107-4721	Húsatryggingar	200.000
	31107-4981	Vinna garðyrkju (án vsk)	800.000
	31107-4983	Vinna þjónustumiðstöðvar (m. vsk)	400.000
	31107-5111	Fasteignagjöld	13.860.000
	31107-8611	Afskriftir fasteigna	66.132.329
<b>31111</b>	<b>Fjölbautaskólinn í Garðabæ</b>		<b>-13.190.938</b>
	31111-0341	Fasteignaleiga (innri)	-15.975.588
	31111-8611	Afskriftir fasteigna	2.784.650
<b>31151</b>	<b>Bæjarból</b>		<b>-8.560.813</b>
	31151-0341	Fasteignaleiga (innri)	-23.899.908
	31151-4370	Öryggisgæsla, húsvarsla	500.000
	31151-4501	Viðhald lóða	600.000
	31151-4502	Viðhald húsa	5.000.000
	31151-4711	Brunatryggingar fasteigna	254.000
	31151-4721	Húsatryggingar	38.000
	31151-4981	Vinna garðyrkju (án vsk)	800.000
	31151-4983	Vinna þjónustumiðstöðvar (m. vsk)	200.000
	31151-5111	Fasteignagjöld	3.250.000
	31151-8611	Afskriftir fasteigna	4.697.095
<b>31152</b>	<b>Hæðarból</b>		<b>-2.776.120</b>
	31152-0341	Fasteignaleiga (innri)	-17.384.580
	31152-4370	Öryggisgæsla, húsvarsla	250.000
	31152-4501	Viðhald lóða	600.000
	31152-4502	Viðhald húsa	5.000.000
	31152-4711	Brunatryggingar fasteigna	145.000
	31152-4721	Húsatryggingar	25.000
	31152-4981	Vinna garðyrkju (án vsk)	600.000
	31152-4983	Vinna þjónustumiðstöðvar (m. vsk)	200.000
	31152-5111	Fasteignagjöld	1.950.000
	31152-8611	Afskriftir fasteigna	5.838.460
<b>31153</b>	<b>Kirkjuból</b>		<b>-14.786.649</b>
	31153-0341	Fasteignaleiga (innri)	-31.889.472
	31153-4370	Öryggisgæsla, húsvarsla	300.000
	31153-4501	Viðhald lóða	500.000
	31153-4502	Viðhald húsa	5.000.000
	31153-4711	Brunatryggingar fasteigna	125.000
	31153-4721	Húsatryggingar	21.000
	31153-4981	Vinna garðyrkju (án vsk)	600.000
	31153-4983	Vinna þjónustumiðstöðvar (m. vsk)	200.000

Númer	Heiti	EIGNASJÓÐUR	Áætlun
	31153-5111	Fasteignagjöld	1.510.000
	31153-8611	Afskriftir fasteigna	8.846.823
<b>31154</b>	<b>Lundaból</b>		<b>-17.539.951</b>
	31154-0341	Fasteignaleiga (innri)	-34.134.516
	31154-4370	Öryggisgæsla, húsvarsla	300.000
	31154-4501	Viðhald lóða	600.000
	31154-4502	Viðhald húsa	5.000.000
	31154-4711	Brunatryggingar fasteigna	175.000
	31154-4721	Húsatryggingar	28.000
	31154-4981	Vinna garðyrkju (án vsk)	600.000
	31154-4983	Vinna þjónustumiðstöðvar (m. vsk)	300.000
	31154-5111	Fasteignagjöld	2.200.000
	31154-8611	Afskriftir fasteigna	7.391.565
<b>31155</b>	<b>Sunnuhvoll</b>		<b>4.507.031</b>
	31155-0341	Fasteignaleiga (innri)	-1.417.848
	31155-4370	Öryggisgæsla, húsvarsla	200.000
	31155-4501	Viðhald lóða	600.000
	31155-4502	Viðhald húsa	4.000.000
	31155-4981	Vinna garðyrkju (án vsk)	600.000
	31155-4983	Vinna þjónustumiðstöðvar (m. vsk)	200.000
	31155-8611	Afskriftir fasteigna	324.879
<b>31156</b>	<b>Bergás 1 - Ásar</b>		<b>-19.871.277</b>
	31156-0341	Fasteignaleiga (innri)	-35.650.716
	31156-4370	Öryggisgæsla, húsvarsla	200.000
	31156-4501	Viðhald lóða	600.000
	31156-4502	Viðhald húsa	5.000.000
	31156-4711	Brunatryggingar fasteigna	265.000
	31156-4721	Húsatryggingar	52.000
	31156-4981	Vinna garðyrkju (án vsk)	600.000
	31156-4983	Vinna þjónustumiðstöðvar (m. vsk)	200.000
	31156-5111	Fasteignagjöld	3.800.000
	31156-8611	Afskriftir fasteigna	5.062.439
<b>31157</b>	<b>Leikskóli Sjalandi</b>		<b>-39.869.592</b>
	31157-0341	Fasteignaleiga (innri)	-61.640.040
	31157-4413	Aðrar húsaleigugreiðslur	53.300.000
	31157-4419	Bakfærð fjármögnunarleiga	-53.300.000
	31157-4508	Kostnaður v.leiguskuldbindinga	8.203.601
	31157-8611	Afskriftir fasteigna	13.566.847
<b>31158</b>	<b>Ránargrund 3 207-2039</b>		<b>2.206.459</b>
	31158-2511	Rafmagn	105.000
	31158-2521	Heitt vatn	400.000

Númer	Heiti	EIGNASJÓÐUR	Áætlun
	31158-4502	Viðhald húsa	200.000
	31158-4981	Vinna garðyrkju (án vsk)	50.000
	31158-4983	Vinna þjónustumiðstöðvar (m. vsk)	100.000
	31158-8611	Afskriftir fasteigna	1.351.459
<b>31159</b>	<b>Leikskólinn Akrar</b>		<b>-20.210.540</b>
	31159-0341	Fasteignaleiga (innri)	-40.423.404
	31159-4370	Öryggisgæsla, húsvarsla	200.000
	31159-4501	Viðhald lóða	600.000
	31159-4502	Viðhald húsa	5.000.000
	31159-4711	Brunatryggingar fasteigna	400.000
	31159-4721	Húsatryggingar	66.000
	31159-4981	Vinna garðyrkju (án vsk)	600.000
	31159-4983	Vinna þjónustumiðstöðvar (m. vsk)	100.000
	31159-5111	Fasteignagjöld	4.900.000
	31159-8611	Afskriftir fasteigna	8.346.864
<b>31160</b>	<b>Leikskólinn Holtakot Álftanesi</b>		<b>-28.329.193</b>
	31160-0341	Fasteignaleiga (innri)	-45.001.872
	31160-4370	Öryggisgæsla, húsvarsla	130.000
	31160-4501	Viðhald lóða	600.000
	31160-4502	Viðhald húsa	5.000.000
	31160-4711	Brunatryggingar fasteigna	210.000
	31160-4721	Húsatryggingar	35.000
	31160-4981	Vinna garðyrkju (án vsk)	600.000
	31160-4983	Vinna þjónustumiðstöðvar (m. vsk)	200.000
	31160-5111	Fasteignagjöld	2.300.000
	31160-8611	Afskriftir fasteigna	7.597.679
<b>31161</b>	<b>Tónlistarskólinn í Garðabæ</b>		<b>-8.486.466</b>
	31161-0341	Fasteignaleiga (innri)	-28.004.844
	31161-4370	Öryggisgæsla, húsvarsla	250.000
	31161-4501	Viðhald lóða	700.000
	31161-4502	Viðhald húsa	7.000.000
	31161-4711	Brunatryggingar fasteigna	310.000
	31161-4721	Húsatryggingar	52.000
	31161-4981	Vinna garðyrkju (án vsk)	500.000
	31161-4983	Vinna þjónustumiðstöðvar (m. vsk)	200.000
	31161-5111	Fasteignagjöld	4.160.000
	31161-8611	Afskriftir fasteigna	6.346.378
<b>31162</b>	<b>Leikskólinn Krakkakot Álftanesi</b>		<b>-43.999.406</b>
	31162-0341	Fasteignaleiga (innri)	-62.138.148
	31162-4370	Öryggisgæsla, húsvarsla	300.000
	31162-4501	Viðhald lóða	500.000

Númer	Heiti	EIGNASJÓÐUR	Áætlun
	31162-4502	Viðhald húsa	5.000.000
	31162-4711	Brunatryggingar fasteigna	350.000
	31162-4721	Húsatryggingar	50.000
	31162-4981	Vinna garðyrkju (án vsk)	600.000
	31162-4983	Vinna þjónustumiðstöðvar (m. vsk)	200.000
	31162-8611	Afskriftir fasteigna	11.138.742
<b>31163</b>	<b>Litlakot Álftanesi v. eldri borgara</b>		<b>810.000</b>
	31163-4370	Öryggisgæsla, húsvarsla	160.000
	31163-4501	Viðhald lóða	50.000
	31163-4502	Viðhald húsa	600.000
<b>31165</b>	<b>Leikskólinn Litlu Ásar, Víflsstöðum</b>		<b>1.612.618</b>
	31165-0341	Fasteignaleiga (innri)	-5.673.096
	31165-4370	Öryggisgæsla, húsvarsla	400.000
	31165-4501	Viðhald lóða	500.000
	31165-4502	Viðhald húsa	3.000.000
	31165-4981	Vinna garðyrkju (án vsk)	200.000
	31165-4983	Vinna þjónustumiðstöðvar (m. vsk)	150.000
	31165-8611	Afskriftir fasteigna	3.035.714
<b>31166</b>	<b>Mánahvoll - leikskóli</b>		<b>-45.839.870</b>
	31166-0341	Fasteignaleiga (innri)	-50.453.100
	31166-4370	Öryggisgæsla, húsvarsla	200.000
	31166-4501	Viðhald lóða	500.000
	31166-4502	Viðhald húsa	1.200.000
	31166-4508	Kostnaður v.leiguskuldbindinga	0
	31166-4711	Brunatryggingar fasteigna	200.000
	31166-4981	Vinna garðyrkju (án vsk)	300.000
	31166-4983	Vinna þjónustumiðstöðvar (m. vsk)	200.000
	31166-8611	Afskriftir fasteigna	2.013.230
<b>31167</b>	<b>Einingaleikskóli v.Kauptún Urriðaból</b>		<b>11.030.761</b>
	31167-4413	Aðrar húsaleigugreiðslur	59.000.000
	31167-4419	Bakfærð fjármögnunarleiga	-59.000.000
	31167-4502	Viðhald húsa	1.200.000
	31167-4508	Kostnaður v.leiguskuldbindinga	9.830.761
<b>31170</b>	<b>Holtsbúð 87 - 207-0613</b>		<b>15.468.515</b>
	31170-2511	Rafmagn	360.000
	31170-2521	Heitt vatn	800.000
	31170-4370	Öryggisgæsla, húsvarsla	400.000
	31170-4501	Viðhald lóða	100.000
	31170-4502	Viðhald húsa	1.000.000
	31170-4711	Brunatryggingar fasteigna	430.000
	31170-4721	Húsatryggingar	68.000



Númer	Heiti	EIGNASJÓÐUR	Áætlun
	31170-4981	Vinna garðyrkju (án vsk)	200.000
	31170-4983	Vinna þjónustumiðstöðvar (m. vsk)	100.000
	31170-5111	Fasteignagjöld	6.780.000
	31170-8611	Afskriftir fasteigna	5.230.515
<b>31171</b>	<b>Holtsbúð 85 - 207-0611</b>		<b>1.103.064</b>
	31171-8611	Afskriftir fasteigna	1.103.064
<b>31173</b>	<b>Vallarhús, Álftanesi</b>		<b>-3.356.115</b>
	31173-0341	Fasteignaleiga (innri)	-9.297.156
	31173-4370	Öryggisgæsla, húsvarsla	300.000
	31173-4501	Viðhald lóða	200.000
	31173-4502	Viðhald húsa	2.000.000
	31173-4711	Brunatryggingar fasteigna	100.000
	31173-4721	Húsatryggingar	25.000
	31173-4981	Vinna garðyrkju (án vsk)	200.000
	31173-8611	Afskriftir fasteigna	3.116.041
<b>31201</b>	<b>Íþróttamiðstöðin Ásgarður</b>		<b>-206.038.044</b>
	31201-0341	Fasteignaleiga (innri)	-365.244.432
	31201-4321	Verkfræðiþjónusta	1.000.000
	31201-4370	Öryggisgæsla, húsvarsla	350.000
	31201-4501	Viðhald lóða	500.000
	31201-4502	Viðhald húsa	25.000.000
	31201-4711	Brunatryggingar fasteigna	2.650.000
	31201-4721	Húsatryggingar	430.000
	31201-4981	Vinna garðyrkju (án vsk)	300.000
	31201-4983	Vinna þjónustumiðstöðvar (m. vsk)	200.000
	31201-5111	Fasteignagjöld	33.000.000
	31201-8611	Afskriftir fasteigna	95.776.388
<b>31202</b>	<b>Íþróttamiðstöðin Mýrin</b>		<b>-44.929.230</b>
	31202-0341	Fasteignaleiga (innri)	-112.210.632
	31202-4321	Verkfræðiþjónusta	1.500.000
	31202-4370	Öryggisgæsla, húsvarsla	300.000
	31202-4501	Viðhald lóða	500.000
	31202-4502	Viðhald húsa	22.000.000
	31202-4711	Brunatryggingar fasteigna	1.700.000
	31202-4721	Húsatryggingar	275.000
	31202-4981	Vinna garðyrkju (án vsk)	100.000
	31202-4983	Vinna þjónustumiðstöðvar (m. vsk)	100.000
	31202-5111	Fasteignagjöld	19.500.000
	31202-8611	Afskriftir fasteigna	21.306.402

Númer	Heiti	EIGNASJÓÐUR	Áætlun
<b>31203</b>	<b>Íþróttamiðstöðin Álftanesi</b>		<b>-110.357.216</b>
	31203-0341	Fasteignaleiga (innri)	-197.476.800
	31203-0390	Aðrar leigutekjur	-480.000
	31203-4321	Verkfræðipjónusta	1.000.000
	31203-4370	Öryggisgæsla, húsvarsla	400.000
	31203-4501	Viðhald lóða	600.000
	31203-4502	Viðhald húsa	20.000.000
	31203-4711	Brunatryggingar fasteigna	1.300.000
	31203-4721	Húsatryggingar	630.000
	31203-4981	Vinna garðyrkju (án vsk)	200.000
	31203-4983	Vinna þjónustumiðstöðvar (m. vsk)	200.000
	31203-5111	Fasteignagjöld	13.800.000
	31203-8611	Afskriftir fasteigna	49.469.584
<b>31271</b>	<b>Vallarhús við Ásgarð</b>		<b>9.075.926</b>
	31271-0341	Fasteignaleiga (innri)	-7.301.856
	31271-4370	Öryggisgæsla, húsvarsla	200.000
	31271-4501	Viðhald lóða	500.000
	31271-4502	Viðhald húsa	5.000.000
	31271-4711	Brunatryggingar fasteigna	580.000
	31271-4721	Húsatryggingar	95.000
	31271-4981	Vinna garðyrkju (án vsk)	200.000
	31271-5111	Fasteignagjöld	4.800.000
	31271-8611	Afskriftir fasteigna	5.002.782
<b>31272</b>	<b>Gervigrasvöllur við Ásgarð</b>		<b>-72.491.279</b>
	31272-0341	Fasteignaleiga (innri)	-138.170.640
	31272-4501	Viðhald lóða	1.000.000
	31272-4502	Viðhald húsa	1.000.000
	31272-8611	Afskriftir fasteigna	63.679.361
<b>31273</b>	<b>Körfuboltavöllur við Garðaskóla</b>		<b>400.000</b>
	31273-4501	Viðhald lóða	200.000
	31273-4502	Viðhald húsa	200.000
<b>31274</b>	<b>Battavöllur Ásahverfi</b>		<b>-690.836</b>
	31274-0341	Fasteignaleiga (innri)	-2.861.352
	31274-4501	Viðhald lóða	200.000
	31274-4502	Viðhald húsa	200.000
	31274-8611	Afskriftir fasteigna	1.770.516
<b>31276</b>	<b>Hverfavellir</b>		<b>22.422.105</b>
	31276-0341	Fasteignaleiga (innri)	-3.745.104
	31276-4501	Viðhald lóða	400.000
	31276-4502	Viðhald húsa	200.000
	31276-4981	Vinna garðyrkju (án vsk)	100.000

Númer	Heiti	EIGNASJÓÐUR	Áætlun
	31276-8611	Afskriftir fasteigna	25.467.209
<b>31277</b>	<b>Hreystibraut</b>		<b>-442.048</b>
	31277-0341	Fasteignaleiga (innri)	-3.807.300
	31277-4501	Viðhald lóða	200.000
	31277-4502	Viðhald húsa	200.000
	31277-4981	Vinna garðyrkju (án vsk)	200.000
	31277-8611	Afskriftir fasteigna	2.765.252
<b>31278</b>	<b>Íþróttavellir, Álftanesi</b>		<b>-30.150.168</b>
	31278-0341	Fasteignaleiga (innri)	-33.723.060
	31278-8611	Afskriftir fasteigna	3.572.892
<b>31279</b>	<b>Strandblakvöllur</b>		<b>500.000</b>
	31279-4501	Viðhald lóða	500.000
<b>31282</b>	<b>Gervigrasvöllur, Álftanesi</b>		<b>19.520.927</b>
	31282-4502	Viðhald húsa	1.000.000
	31282-8611	Afskriftir fasteigna	18.520.927
<b>31283</b>	<b>Miðgarður - íþróttahöll</b>		<b>-217.950.421</b>
	31283-0341	Fasteignaleiga (innri)	-346.326.036
	31283-4370	Öryggisgæsla, húsvarsla	500.000
	31283-4501	Viðhald lóða	500.000
	31283-4502	Viðhald húsa	2.000.000
	31283-4711	Brunatryggingar fasteigna	2.200.000
	31283-4721	Húsatryggingar	650.000
	31283-4981	Vinna garðyrkju (án vsk)	200.000
	31283-4983	Vinna þjónustumiðstöðvar (m. vsk)	300.000
	31283-5111	Fasteignagjöld	18.000.000
	31283-8611	Afskriftir fasteigna	104.025.615
<b>31301</b>	<b>Ráðhús</b>		<b>-71.550.321</b>
	31301-0340	Útleiga fasteigna	-700.000
	31301-0341	Fasteignaleiga (innri)	-135.170.448
	31301-4370	Öryggisgæsla, húsvarsla	500.000
	31301-4501	Viðhald lóða	100.000
	31301-4502	Viðhald húsa	12.000.000
	31301-4711	Brunatryggingar fasteigna	300.000
	31301-4721	Húsatryggingar	430.000
	31301-4723	Lausafjártryggingar	30.000
	31301-4981	Vinna garðyrkju (án vsk)	200.000
	31301-4983	Vinna þjónustumiðstöðvar (m. vsk)	200.000
	31301-4990	Önnur þjónustukaup	3.100.000
	31301-4992	Hússjóður	2.400.000
	31301-5111	Fasteignagjöld	11.100.000
	31301-8611	Afskriftir fasteigna	33.960.127

Númer	Heiti	EIGNASJÓÐUR	Áætlun
<b>31302</b>	<b>Garðatorg 7, 222-2638 sýningasalur</b>		<b>1.548.755</b>
	31302-4502	Viðhald húsa	500.000
	31302-4711	Brunatryggingar fasteigna	35.000
	31302-4721	Húsatryggingar	5.500
	31302-5111	Fasteignagjöld	600.000
	31302-8611	Afskriftir fasteigna	408.255
<b>31303</b>	<b>Garðatorg 7, 222-2605-2606 Sveinatunga</b>		<b>-26.472.347</b>
	31303-0341	Fasteignaleiga (innri)	-45.590.676
	31303-4502	Viðhald húsa	1.000.000
	31303-4711	Brunatryggingar fasteigna	115.000
	31303-4721	Húsatryggingar	10.000
	31303-4992	Hússjóður	350.000
	31303-5111	Fasteignagjöld	2.150.000
	31303-8611	Afskriftir fasteigna	15.493.329
<b>31310</b>	<b>Unnargrund 2</b>		<b>-11.477.598</b>
	31310-0341	Fasteignaleiga (innri)	-16.296.036
	31310-4501	Viðhald lóða	200.000
	31310-4502	Viðhald húsa	2.000.000
	31310-4711	Brunatryggingar fasteigna	150.000
	31310-4981	Vinna garðyrkju (án vsk)	400.000
	31310-5111	Fasteignagjöld	200.000
	31310-8611	Afskriftir fasteigna	1.868.438
<b>31311</b>	<b>Ægisgrund 19</b>		<b>716.495</b>
	31311-0341	Fasteignaleiga (innri)	-5.780.316
	31311-4370	Öryggisgæsla, húsvarsla	150.000
	31311-4501	Viðhald lóða	200.000
	31311-4502	Viðhald húsa	4.000.000
	31311-4711	Brunatryggingar fasteigna	90.000
	31311-4721	Húsatryggingar	15.000
	31311-4981	Vinna garðyrkju (án vsk)	200.000
	31311-4983	Vinna þjónustumiðstöðvar (m. vsk)	50.000
	31311-5111	Fasteignagjöld	600.000
	31311-8611	Afskriftir fasteigna	1.191.811
<b>31312</b>	<b>Sigurhæð 12</b>		<b>743.387</b>
	31312-0341	Fasteignaleiga (innri)	-5.911.188
	31312-4370	Öryggisgæsla, húsvarsla	150.000
	31312-4501	Viðhald lóða	200.000
	31312-4502	Viðhald húsa	4.000.000
	31312-4711	Brunatryggingar fasteigna	75.000
	31312-4721	Húsatryggingar	15.000
	31312-4981	Vinna garðyrkju (án vsk)	200.000

Númer	Heiti	EIGNASJÓÐUR	Áætlun
	31312-4983	Vinna þjónustumiðstöðvar (m. vsk)	50.000
	31312-5111	Fasteignagjöld	500.000
	31312-8611	Afskriftir fasteigna	1.464.575
<b>31313</b>	<b>Krókamýri 54</b>		<b>1.626.254</b>
	31313-0341	Fasteignaleiga (innri)	-4.427.496
	31313-4370	Öryggisgæsla, húsvarsla	150.000
	31313-4501	Viðhald lóða	200.000
	31313-4502	Viðhald húsa	4.000.000
	31313-4711	Brunatryggingar fasteigna	65.000
	31313-4721	Húsatryggingar	15.000
	31313-4981	Vinna garðyrkju (án vsk)	200.000
	31313-4983	Vinna þjónustumiðstöðvar (m. vsk)	50.000
	31313-5111	Fasteignagjöld	450.000
	31313-8611	Afskriftir fasteigna	923.750
<b>31314</b>	<b>Móaflöt 24</b>		<b>2.080.961</b>
	31314-0341	Fasteignaleiga (innri)	-4.753.236
	31314-4370	Öryggisgæsla, húsvarsla	150.000
	31314-4501	Viðhald lóða	400.000
	31314-4502	Viðhald húsa	4.000.000
	31314-4711	Brunatryggingar fasteigna	60.000
	31314-4721	Húsatryggingar	12.000
	31314-4981	Vinna garðyrkju (án vsk)	350.000
	31314-4983	Vinna þjónustumiðstöðvar (m. vsk)	50.000
	31314-5111	Fasteignagjöld	480.000
	31314-8611	Afskriftir fasteigna	1.332.197
<b>31315</b>	<b>Bjarnastaðir Álftanesi</b>		<b>-1.410.663</b>
	31315-0341	Fasteignaleiga (innri)	-4.568.220
	31315-2523	Kalt vatn	300.000
	31315-4370	Öryggisgæsla, húsvarsla	150.000
	31315-4501	Viðhald lóða	200.000
	31315-4502	Viðhald húsa	500.000
	31315-4711	Brunatryggingar fasteigna	45.000
	31315-4721	Húsatryggingar	10.000
	31315-4981	Vinna garðyrkju (án vsk)	200.000
	31315-5111	Fasteignagjöld	1.100.000
	31315-8611	Afskriftir fasteigna	652.557
<b>31316</b>	<b>Haukhús Álftanesi</b>		<b>-706.732</b>
	31316-0341	Fasteignaleiga (innri)	-1.618.404
	31316-4501	Viðhald lóða	100.000
	31316-4502	Viðhald húsa	500.000
	31316-4711	Brunatryggingar fasteigna	20.000

Númer	Heiti	EIGNASJÓÐUR	Áætlun
	31316-5111	Fasteignagjöld	210.000
	31316-8611	Afskriftir fasteigna	81.672
<b>31322</b>	<b>Garðalundur</b>		<b>-1.011.160</b>
	31322-0341	Fasteignaleiga (innri)	-1.210.548
	31322-8611	Afskriftir fasteigna	199.388
<b>31325</b>	<b>Bókasafn Garðabæjar</b>		<b>-16.658.457</b>
	31325-0341	Fasteignaleiga (innri)	-24.585.000
	31325-4370	Öryggisgæsla, húsvarsla	200.000
	31325-4502	Viðhald húsa	2.000.000
	31325-4711	Brunatryggingar fasteigna	30.000
	31325-4721	Húsatryggingar	10.000
	31325-5111	Fasteignagjöld	540.000
	31325-8611	Afskriftir fasteigna	5.146.543
<b>31326</b>	<b>Garðaberg</b>		<b>1.543.427</b>
	31326-5111	Fasteignagjöld	1.050.000
	31326-8611	Afskriftir fasteigna	493.427
<b>31327</b>	<b>Minjagarður að Hofsstöðum</b>		<b>-1.096.780</b>
	31327-0341	Fasteignaleiga (innri)	-3.171.060
	31327-4501	Viðhald lóða	200.000
	31327-4981	Vinna garðyrkju (án vsk)	250.000
	31327-8611	Afskriftir fasteigna	1.624.280
<b>31328</b>	<b>Hönnunarsafn Íslands</b>		<b>1.450.000</b>
	31328-4370	Öryggisgæsla, húsvarsla	250.000
	31328-4502	Viðhald húsa	1.000.000
	31328-4981	Vinna garðyrkju (án vsk)	50.000
	31328-4983	Vinna þjónustumiðstöðvar (m. vsk)	150.000
<b>31329</b>	<b>Jónshús</b>		<b>-11.161.786</b>
	31329-0341	Fasteignaleiga (innri)	-25.054.356
	31329-4370	Öryggisgæsla, húsvarsla	150.000
	31329-4413	Aðrar húsaleigugreiðslur	31.500.000
	31329-4419	Bakfærð fjármögnunarleiga	-31.500.000
	31329-4502	Viðhald húsa	1.500.000
	31329-4508	Kostnaður v.leiguskuldbindinga	4.203.498
	31329-4981	Vinna garðyrkju (án vsk)	50.000
	31329-8611	Afskriftir fasteigna	7.989.072
<b>31330</b>	<b>Þinghús, Garðaholt</b>		<b>-4.815.765</b>
	31330-0341	Fasteignaleiga (innri)	-8.099.892
	31330-4370	Öryggisgæsla, húsvarsla	200.000
	31330-4501	Viðhald lóða	100.000
	31330-4502	Viðhald húsa	1.000.000
	31330-4711	Brunatryggingar fasteigna	60.000

Númer	Heiti	EIGNASJÓÐUR	Áætlun
	31330-4721	Húsatryggingar	12.000
	31330-4981	Vinna garðyrkju (án vsk)	100.000
	31330-4983	Vinna þjónustumiðstöðvar (m. vsk)	50.000
	31330-5111	Fasteignagjöld	1.430.000
	31330-8611	Afskriftir fasteigna	332.127
<b>31332</b>	<b>Kirkjuhvoll - Safnaðarheimili</b>		<b>-12.302.143</b>
	31332-0341	Fasteignaleiga (innri)	-13.685.256
	31332-4501	Viðhald lóða	200.000
	31332-4502	Viðhald húsa	1.000.000
	31332-4981	Vinna garðyrkju (án vsk)	50.000
	31332-8611	Afskriftir fasteigna	133.113
<b>31344</b>	<b>Þjónustumiðstöð - Lyngás 18</b>		<b>2.544.559</b>
	31344-0341	Fasteignaleiga (innri)	-9.924.672
	31344-4370	Öryggisgæsla, húsvarsla	250.000
	31344-4501	Viðhald lóða	400.000
	31344-4502	Viðhald húsa	6.000.000
	31344-4711	Brunatryggingar fasteigna	200.000
	31344-4721	Húsatryggingar	35.000
	31344-4981	Vinna garðyrkju (án vsk)	100.000
	31344-4983	Vinna þjónustumiðstöðvar (m. vsk)	100.000
	31344-5111	Fasteignagjöld	3.500.000
	31344-8611	Afskriftir fasteigna	1.884.231
<b>31346</b>	<b>Áhaldahús við Jörfaveg Álftanesi</b>		<b>1.059.705</b>
	31346-4501	Viðhald lóða	100.000
	31346-4502	Viðhald húsa	500.000
	31346-4983	Vinna þjónustumiðstöðvar (m. vsk)	100.000
	31346-8611	Afskriftir fasteigna	359.705
<b>31347</b>	<b>Eignarhluti í Hrafnistu</b>		<b>525.180</b>
	31347-8611	Afskriftir fasteigna	525.180
<b>31351</b>	<b>Kirkjulundur 6 íbúð 102 (207-0974)</b>		<b>-110.041</b>
	31351-0340	Útleiga fasteigna	-940.000
	31351-4502	Viðhald húsa	150.000
	31351-4711	Brunatryggingar fasteigna	30.000
	31351-4721	Húsatryggingar	10.000
	31351-4992	Hússjóður	230.000
	31351-5111	Fasteignagjöld	230.000
	31351-8611	Afskriftir fasteigna	179.959
<b>31352</b>	<b>Kirkjulundur 6 íbúð 101 (207-0973)</b>		<b>-3.266</b>
	31352-0340	Útleiga fasteigna	-830.000
	31352-4502	Viðhald húsa	150.000
	31352-4711	Brunatryggingar fasteigna	30.000

Númer	Heiti	EIGNASJÓÐUR	Áætlun
	31352-4721	Húsatryggingar	10.000
	31352-4992	Hússjóður	230.000
	31352-5111	Fasteignagjöld	230.000
	31352-8611	Afskriftir fasteigna	176.734
<b>31353</b>	<b>Kirkjulundur 8 íbúð 102 (207-0990)</b>		<b>-10.870</b>
	31353-0340	Útleiga fasteigna	-820.000
	31353-4502	Viðhald húsa	150.000
	31353-4711	Brunatryggingar fasteigna	30.000
	31353-4721	Húsatryggingar	10.000
	31353-4992	Hússjóður	230.000
	31353-5111	Fasteignagjöld	230.000
	31353-8611	Afskriftir fasteigna	159.130
<b>31354</b>	<b>Hraunhólar 4</b>		<b>802.000</b>
	31354-2511	Rafmagn	50.000
	31354-2521	Heitt vatn	200.000
	31354-4502	Viðhald húsa	140.000
	31354-4711	Brunatryggingar fasteigna	52.000
	31354-4721	Húsatryggingar	10.000
	31354-5111	Fasteignagjöld	350.000
<b>31366</b>	<b>Ránargrund 3</b>		<b>703.000</b>
	31366-4711	Brunatryggingar fasteigna	70.000
	31366-4721	Húsatryggingar	13.000
	31366-4981	Vinna garðyrkju (án vsk)	20.000
	31366-5111	Fasteignagjöld	600.000
<b>31367</b>	<b>Garður</b>		<b>1.265.000</b>
	31367-2511	Rafmagn	190.000
	31367-2521	Heitt vatn	230.000
	31367-4502	Viðhald húsa	500.000
	31367-4711	Brunatryggingar fasteigna	30.000
	31367-4721	Húsatryggingar	5.000
	31367-5111	Fasteignagjöld	310.000
<b>31381</b>	<b>Bitakot-Álftanesi</b>		<b>500.000</b>
	31381-5111	Fasteignagjöld	500.000
<b>31382</b>	<b>Holt við Garðaveg 207-2651</b>		<b>1.023.023</b>
	31382-0340	Útleiga fasteigna	-1.050.000
	31382-2511	Rafmagn	70.000
	31382-2521	Heitt vatn	370.000
	31382-4502	Viðhald húsa	500.000
	31382-4711	Brunatryggingar fasteigna	65.000
	31382-5111	Fasteignagjöld	285.000
	31382-8611	Afskriftir fasteigna	783.023



Númer	Heiti	EIGNASJÓÐUR	Áætlun
<b>31391</b>	<b>Bali</b>		<b>8.500</b>
	31391-5111	Fasteignagjöld	8.500
<b>31392</b>	<b>Bæjarbraut 5 (Hörgatún 25) - garðyrkjustöð</b>		<b>1.050.000</b>
	31392-5111	Fasteignagjöld	1.050.000
<b>31393</b>	<b>Krókur</b>		<b>-622.306</b>
	31393-0341	Fasteignaleiga (innri)	-1.438.920
	31393-4370	Öryggisgæsla, húsvarsla	130.000
	31393-4502	Viðhald húsa	200.000
	31393-4711	Brunatryggingar fasteigna	19.000
	31393-4981	Vinna garðyrkju (án vsk)	50.000
	31393-5111	Fasteignagjöld	120.000
	31393-8611	Afskriftir fasteigna	297.614
<b>31395</b>	<b>Garðatorg 3, 207-0118, 207-0119</b>		<b>-51.841</b>
	31395-0340	Útleiga fasteigna	-1.700.000
	31395-4502	Viðhald húsa	500.000
	31395-4711	Brunatryggingar fasteigna	45.000
	31395-4721	Húsatryggingar	10.000
	31395-5111	Fasteignagjöld	500.000
	31395-8611	Afskriftir fasteigna	593.159
<b>31396</b>	<b>Garðatorg 1</b>		<b>5.795.394</b>
	31396-0341	Fasteignaleiga (innri)	-38.569.080
	31396-2511	Rafmagn	200.000
	31396-2521	Heitt vatn	800.000
	31396-4413	Aðrar húsaleigugreiðslur	81.500.000
	31396-4419	Bakfærð fjármögnunarleiga	-81.500.000
	31396-4501	Viðhald lóða	200.000
	31396-4502	Viðhald húsa	2.000.000
	31396-4508	Kostnaður v.leiguskuldbindinga	10.712.140
	31396-8611	Afskriftir fasteigna	30.452.334
<b>31397</b>	<b>Garðatorg, göngugata</b>		<b>8.670.000</b>
	31397-4501	Viðhald lóða	2.000.000
	31397-4502	Viðhald húsa	200.000
	31397-4990	Önnur þjónustukaup	6.000.000
	31397-5111	Fasteignagjöld	470.000
<b>31398</b>	<b>Bílastæðakjallari, Garðatorgi</b>		<b>-41.708.155</b>
	31398-0341	Fasteignaleiga (innri)	-75.801.828
	31398-4370	Öryggisgæsla, húsvarsla	100.000
	31398-4502	Viðhald húsa	4.000.000
	31398-4711	Brunatryggingar fasteigna	560.000
	31398-4981	Vinna garðyrkju (án vsk)	50.000
	31398-4983	Vinna þjónustumiðstöðvar (m. vsk)	100.000

Númer	Heiti	EIGNASJÓÐUR	Áætlun
	31398-5111	Fasteignagjöld	11.700.000
	31398-8611	Afskriftir fasteigna	17.583.673
<b>31399</b>	<b>Ýmsar byggingar</b>		<b>44.941.692</b>
	31399-0340	Útleiga fasteigna	-2.400.000
	31399-0390	Aðrar leigutekjur	-2.000.000
	31399-4501	Viðhald lóða	100.000
	31399-4502	Viðhald húsa	8.800.000
	31399-4711	Brunatryggingar fasteigna	10.000
	31399-4712	Ábyrgðartryggingar	35.000
	31399-4981	Vinna garðyrkju (án vsk)	200.000
	31399-4983	Vinna þjónustumiðstöðvar (m. vsk)	300.000
	31399-4992	Hússjóður	500.000
	31399-5111	Fasteignagjöld	38.000.000
	31399-8611	Afskriftir fasteigna	1.396.692
<b>31400</b>	<b>Byggingarland, jarðeignir</b>		<b>-1.622.277.796</b>
	31400-0341	Fasteignaleiga (innri)	-79.349.796
	31400-0397	Seldur byggingaréttur	-1.575.000.000
	31400-5111	Fasteignagjöld	6.500.000
	31400-8611	Afskriftir fasteigna	25.572.000
<b>31402</b>	<b>Lyngás 7, lóð 119135</b>		<b>-2.852.289</b>
	31402-0341	Fasteignaleiga (innri)	-4.454.820
	31402-8611	Afskriftir fasteigna	1.602.531
<b>31403</b>	<b>Lyngás 9, 207-1408</b>		<b>2.397.196</b>
	31403-0340	Útleiga fasteigna	-8.500.000
	31403-0977	Endurgr. hiti/rafmagn	-750.000
	31403-2511	Rafmagn	400.000
	31403-2521	Heitt vatn	750.000
	31403-4370	Öryggisgæsla, húsvarsla	200.000
	31403-4501	Viðhald lóða	50.000
	31403-4502	Viðhald húsa	2.000.000
	31403-4711	Brunatryggingar fasteigna	330.000
	31403-4721	Húsatryggingar	55.000
	31403-4981	Vinna garðyrkju (án vsk)	100.000
	31403-4983	Vinna þjónustumiðstöðvar (m. vsk)	50.000
	31403-5111	Fasteignagjöld	5.150.000
	31403-8611	Afskriftir fasteigna	2.562.196
<b>31406</b>	<b>Þórukot, Álftanesi 208-1831</b>		<b>-8.277.671</b>
	31406-0341	Fasteignaleiga (innri)	-15.040.920
	31406-2521	Heitt vatn	200.000
	31406-2523	Kalt vatn	110.000
	31406-4370	Öryggisgæsla, húsvarsla	150.000

Númer	Heiti	EIGNASJÓÐUR	Áætlun
	31406-4501	Viðhald lóða	100.000
	31406-4502	Viðhald húsa	2.000.000
	31406-4711	Brunatryggingar fasteigna	70.000
	31406-4981	Vinna garðyrkju (án vsk)	100.000
	31406-4983	Vinna þjónustumiðstöðvar (m. vsk)	50.000
	31406-5111	Fasteignagjöld	350.000
	31406-8611	Afskriftir fasteigna	3.633.249
<b>31407</b>	<b>Þórsörk - Ægisgrund 2072700 (Alþj.skólinn)</b>		<b>2.686.919</b>
	31407-0340	Útleiga fasteigna	-2.900.000
	31407-2511	Rafmagn	650.000
	31407-2521	Heitt vatn	310.000
	31407-4370	Öryggisgæsla, húsvarsla	110.000
	31407-4501	Viðhald lóða	100.000
	31407-4502	Viðhald húsa	1.000.000
	31407-4711	Brunatryggingar fasteigna	57.000
	31407-4981	Vinna garðyrkju (án vsk)	100.000
	31407-4983	Vinna þjónustumiðstöðvar (m. vsk)	50.000
	31407-5111	Fasteignagjöld	470.000
	31407-8611	Afskriftir fasteigna	2.739.919
<b>31408</b>	<b>Hofsstaðir, Kirkjulundi 207-2650</b>		<b>1.272.668</b>
	31408-0340	Útleiga fasteigna	-1.300.000
	31408-4501	Viðhald lóða	50.000
	31408-4502	Viðhald húsa	500.000
	31408-4711	Brunatryggingar fasteigna	45.000
	31408-4721	Húsatryggingar	10.000
	31408-4981	Vinna garðyrkju (án vsk)	50.000
	31408-5111	Fasteignagjöld	450.000
	31408-8611	Afskriftir fasteigna	1.467.668
<b>31451</b>	<b>Litluvellir</b>		<b>85.000</b>
	31451-5111	Fasteignagjöld	85.000
<b>31461</b>	<b>Vífilsstaðaland, 206-8986</b>		<b>-4.900.000</b>
	31461-0340	Útleiga fasteigna	-5.450.000
	31461-5111	Fasteignagjöld	550.000
<b>31462</b>	<b>Strætisvagnaskýli</b>		<b>-6.081.882</b>
	31462-0341	Fasteignaleiga (innri)	-12.242.364
	31462-8611	Afskriftir fasteigna	6.160.482
<b>31463</b>	<b>Kirkjubrú, land, 208-1296</b>		<b>-9.001.764</b>
	31463-0341	Fasteignaleiga (innri)	-9.006.264
	31463-5111	Fasteignagjöld	4.500
<b>31500</b>	<b>Gatnakerfi</b>		<b>-314.427.388</b>
	31500-0341	Fasteignaleiga (innri)	-643.085.880

Númer	Heiti	EIGNASJÓÐUR	Áætlun
	31500-0390	Aðrar leigutekjur	-160.000
	31500-8614	Afskrift gatna	328.818.492
<b>31520</b>	<b>Göngustígar</b>		<b>-93.465.005</b>
	31520-0341	Fasteignaleiga (innri)	-99.760.032
	31520-8614	Afskrift gatna	6.295.027
<b>31735</b>	<b>Pappírstunnur</b>		<b>1.430.651</b>
	31735-8612	Afskriftir véla og tækja	1.430.651
<b>31760</b>	<b>Áhöld og búnaður</b>		<b>10.027.494</b>
	31760-0341	Fasteignaleiga (innri)	-52.868.619
	31760-8612	Afskriftir véla og tækja	62.896.113
<b>31913</b>	<b>Vaxta- og verðbótagjöld af langtímaskuldum</b>		<b>935.017.052</b>
	31913-7151	Vextir af langtímaskuldum	416.823.628
	31913-7155	Verðbætur langtímaskulda	518.193.424
<b>31914</b>	<b>Vaxtagjöld til eigin fyrirtækja</b>		<b>595.993.357</b>
	31914-7151	Vextir af langtímaskuldum	114.907.589
	31914-7155	Verðbætur langtímaskulda	481.085.768
<b>31915</b>	<b>Vextir og verðbætur leiguskulda</b>		<b>42.918.390</b>
	31915-7151	Vextir af langtímaskuldum	9.477.000
	31915-7179	Aðrar verðbætur	33.441.390
<b>31916</b>	<b>Varasjóður v.verðlagsbreytinga</b>		<b>400.000.000</b>
	31916-7179	Aðrar verðbætur	400.000.000

# Þjónustumiðstöð



Númer	Heiti	ÞJÓNUSTUMIÐSTÖÐ	Áætlun
<b>3300 - ÞJÓNUSTUMIÐSTÖÐ</b>			<b>21.376.558</b>
<b>33210</b>	<b>Áhaldahús</b>		<b>13.872.748</b>
	33210-0723	Vinna þjónustustöðvar m vsk	-84.000.000
	33210-0740	Hlutdeild í sameiginl. kostn.	-75.000.000
	33210-1110	Mánaðarlaun	64.657.141
	33210-1121	Yfirvinna	41.211.564
	33210-1190	Önnur laun	5.713.014
	33210-1801	Tryggingagjald	8.499.298
	33210-1802	Lífeyrissjóðsgjöld	13.598.318
	33210-1803	Mótframlög í stéttarfélög	4.528.033
	33210-1906	Kaffikostnaður	2.400.000
	33210-1907	Matarkostnaður	3.840.000
	33210-2030	Ritföng, pappír, bréfabindi	72.000
	33210-2511	Rafmagn	900.000
	33210-2521	Heitt vatn	1.320.000
	33210-2534	Gas og vetni	45.000
	33210-2810	Áhaldakaup	720.000
	33210-2911	Hreinlætisvörur	60.000
	33210-2913	Vinnufatnaður	700.000
	33210-2990	Önnur vörukaup	2.400.000
	33210-4011	Símagjöld	480.000
	33210-4411	Fasteigna-/bún.leiga eignasj.	10.491.528
	33210-4505	Viðhald áhalda	600.000
	33210-4712	Ábyrgðartryggingar	200.000
	33210-4723	Lausafjártryggingar	50.000
	33210-4724	Starfsmanna- og nemendatryggingar	600.000
	33210-4911	Prentun og ljósritun	72.000
	33210-4913	Auglýsingar	300.000
	33210-4923	Námskeiðs- og skólagjöld	600.000
	33210-4942	Aðkeypt ræsting	300.000
	33210-4943	Sorphreinsun	4.200.000
	33210-4980	Þjónusta tölvudeildar	2.274.852
	33210-4988	Bifreiðanotkun millif.	1.440.000
	33210-4990	Önnur þjónustukaup	600.000
<b>33318</b>	<b>TD 279</b>		<b>80.454</b>
	33318-4712	Ábyrgðartryggingar	80.454
<b>33319</b>	<b>DP 333 (Traktor)</b>		<b>153.266</b>
	33319-2931	Varahlutir, hjólbarðar	25.683
	33319-4712	Ábyrgðartryggingar	99.247

Númer	Heiti	ÞJÓNUSTUMIÐSTÖÐ	Áætlun
	33319-4983	Vinna þjónustumiðstöðvar (m. vsk)	28.336
<b>33320</b>	<b>TK 804 New Holland</b>		<b>1.736.147</b>
	33320-2533	Bensín, eldsneytisolíur m. vsk	447.964
	33320-2931	Varahlutir, hjólbarðar	755.005
	33320-4712	Ábyrgðartryggingar	26.440
	33320-4981	Vinna garðyrkju (án vsk)	96.613
	33320-4983	Vinna þjónustumiðstöðvar (m. vsk)	383.306
	33320-4990	Önnur þjónustukaup	26.820
<b>33321</b>	<b>GR 695 dráttarvél</b>		<b>97.859</b>
	33321-2533	Bensín, eldsneytisolíur m. vsk	3.409
	33321-4712	Ábyrgðartryggingar	94.450
<b>33323</b>	<b>IM0943 Kubota vinnuvél</b>		<b>437.457</b>
	33323-2533	Bensín, eldsneytisolíur m. vsk	38.623
	33323-2931	Varahlutir, hjólbarðar	221.519
	33323-4712	Ábyrgðartryggingar	35.378
	33323-4983	Vinna þjónustumiðstöðvar (m. vsk)	141.937
<b>33324</b>	<b>GZZ87 Iseki dráttarvél</b>		<b>843.380</b>
	33324-2533	Bensín, eldsneytisolíur m. vsk	33.960
	33324-2931	Varahlutir, hjólbarðar	332.843
	33324-4712	Ábyrgðartryggingar	45.076
	33324-4981	Vinna garðyrkju (án vsk)	37.520
	33324-4983	Vinna þjónustumiðstöðvar (m. vsk)	367.161
	33324-4990	Önnur þjónustukaup	26.820
<b>33325</b>	<b>IM 1245 Multion vinnuvél</b>		<b>553.529</b>
	33325-2931	Varahlutir, hjólbarðar	65.811
	33325-4983	Vinna þjónustumiðstöðvar (m. vsk)	487.718
<b>33326</b>	<b>JR-B47 John Deer dráttarvél</b>		<b>2.471.004</b>
	33326-2533	Bensín, eldsneytisolíur m. vsk	459.954
	33326-2931	Varahlutir, hjólbarðar	440.317
	33326-2990	Önnur vörukaup	9.460
	33326-4712	Ábyrgðartryggingar	45.076
	33326-4983	Vinna þjónustumiðstöðvar (m. vsk)	298.297
	33326-4990	Önnur þjónustukaup	26.820
	33326-8612	Afskriftir véla og tækja	1.191.079
<b>33327</b>	<b>MNS89 Solis dráttarvél</b>		<b>40.586</b>
	33327-4712	Ábyrgðartryggingar	40.586
<b>33328</b>	<b>HDF44 New Holland dráttarvél</b>		<b>668.511</b>
	33328-2533	Bensín, eldsneytisolíur m. vsk	10.339
	33328-2931	Varahlutir, hjólbarðar	540.973
	33328-4712	Ábyrgðartryggingar	59.055
	33328-4981	Vinna garðyrkju (án vsk)	53.837

Númer	Heiti	ÞJÓNUSTUMIÐSTÖÐ	Áætlun
	33328-4990	Önnur þjónustukaup	4.306
<b>33329</b>	<b>Merlo vél</b>		<b>2.886</b>
	33329-2931	Varahlutir, hjólbarðar	2.886
<b>33335</b>	<b>Snjómoksturstæki</b>		<b>902.150</b>
	33335-2931	Varahlutir, hjólbarðar	209.979
	33335-8612	Afskriftir véla og tækja	692.171
<b>33371</b>	<b>Aðrar vélar og tæki</b>		<b>7.561.382</b>
	33371-2533	Bensín, eldsneytisolíur m. vsk	1.047.238
	33371-2931	Varahlutir, hjólbarðar	1.251.741
	33371-2990	Önnur vörukaup	34.397
	33371-4712	Ábyrgðartryggingar	53.439
	33371-4981	Vinna garðyrkju (án vsk)	117.520
	33371-4983	Vinna þjónustumiðstöðvar (m. vsk)	2.084.665
	33371-4990	Önnur þjónustukaup	43.605
	33371-5812	Bifreiðaskattur	42.800
	33371-8612	Afskriftir véla og tækja	2.885.977
<b>33519</b>	<b>DZ 995</b>		<b>37.991</b>
	33519-0734	Bifreiðar til eigin nota	-616.104
	33519-2533	Bensín, eldsneytisolíur m. vsk	75.074
	33519-2931	Varahlutir, hjólbarðar	217.171
	33519-4712	Ábyrgðartryggingar	86.239
	33519-4983	Vinna þjónustumiðstöðvar (m. vsk)	195.887
	33519-4990	Önnur þjónustukaup	12.938
	33519-5812	Bifreiðaskattur	66.785
<b>33527</b>	<b>JS 513</b>		<b>-369.114</b>
	33527-0734	Bifreiðar til eigin nota	-397.450
	33527-4983	Vinna þjónustumiðstöðvar (m. vsk)	28.336
<b>33532</b>	<b>VO Z28</b>		<b>-367.133</b>
	33532-0734	Bifreiðar til eigin nota	-644.603
	33532-2533	Bensín, eldsneytisolíur m. vsk	44.158
	33532-2931	Varahlutir, hjólbarðar	91.682
	33532-4712	Ábyrgðartryggingar	81.047
	33532-4990	Önnur þjónustukaup	29.960
	33532-5812	Bifreiðaskattur	30.623
<b>33535</b>	<b>VG 213 Toyota</b>		<b>-312.669</b>
	33535-0734	Bifreiðar til eigin nota	-1.334.152
	33535-2533	Bensín, eldsneytisolíur m. vsk	127.317
	33535-2931	Varahlutir, hjólbarðar	633.003
	33535-2990	Önnur vörukaup	7.897
	33535-4712	Ábyrgðartryggingar	108.007
	33535-4981	Vinna garðyrkju (án vsk)	37.520



Númer	Heiti	ÞJÓNUSTUMIÐSTÖÐ	Áætlun
	33535-4983	Vinna þjónustumiðstöðvar (m. vsk)	25.188
	33535-4990	Önnur þjónustukaup	16.578
	33535-5812	Bifreiðaskattur	65.974
<b>33541</b>	<b>BT M05 Toyota Auris</b>		<b>-1.173.780</b>
	33541-0734	Bifreiðar til eigin nota	-1.488.634
	33541-2533	Bensín, eldsneytisolíur m. vsk	143.674
	33541-2931	Varahlutir, hjólbarðar	24.003
	33541-2990	Önnur vörukaup	15.912
	33541-4712	Ábyrgðartryggingar	81.374
	33541-4983	Vinna þjónustumiðstöðvar (m. vsk)	18.891
	33541-4990	Önnur þjónustukaup	12.938
	33541-5812	Bifreiðaskattur	18.062
<b>33543</b>	<b>YV U24 Nissan Micra CVT</b>		<b>-1.266.017</b>
	33543-0734	Bifreiðar til eigin nota	-1.500.778
	33543-2533	Bensín, eldsneytisolíur m. vsk	100.307
	33543-2931	Varahlutir, hjólbarðar	11.404
	33543-2990	Önnur vörukaup	15.912
	33543-4712	Ábyrgðartryggingar	81.427
	33543-4983	Vinna þjónustumiðstöðvar (m. vsk)	6.297
	33543-5812	Bifreiðaskattur	19.414
<b>33544</b>	<b>IX S64 Nissan Micra CVT</b>		<b>-1.139.283</b>
	33544-0734	Bifreiðar til eigin nota	-1.480.747
	33544-2533	Bensín, eldsneytisolíur m. vsk	146.868
	33544-2931	Varahlutir, hjólbarðar	33.764
	33544-2990	Önnur vörukaup	15.912
	33544-4712	Ábyrgðartryggingar	81.427
	33544-4983	Vinna þjónustumiðstöðvar (m. vsk)	44.079
	33544-5812	Bifreiðaskattur	19.414
<b>33545</b>	<b>BT K52 Renault Master</b>		<b>-954.296</b>
	33545-0734	Bifreiðar til eigin nota	-1.939.215
	33545-2533	Bensín, eldsneytisolíur m. vsk	103.282
	33545-2931	Varahlutir, hjólbarðar	650.009
	33545-4712	Ábyrgðartryggingar	88.843
	33545-4983	Vinna þjónustumiðstöðvar (m. vsk)	82.030
	33545-4990	Önnur þjónustukaup	12.938
	33545-5812	Bifreiðaskattur	47.816
<b>33548</b>	<b>LRH40 Dacia Dokker</b>		<b>-711.104</b>
	33548-0734	Bifreiðar til eigin nota	-1.255.030
	33548-2533	Bensín, eldsneytisolíur m. vsk	94.222
	33548-2931	Varahlutir, hjólbarðar	139.356
	33548-2990	Önnur vörukaup	18.486

Númer	Heiti	ÞJÓNUSTUMIÐSTÖÐ	Áætlun
	33548-4712	Ábyrgðartryggingar	72.730
	33548-4981	Vinna garðyrkju (án vsk)	188.476
	33548-4983	Vinna þjónustumiðstöðvar (m. vsk)	12.594
	33548-5812	Bifreiðaskattur	18.062
<b>33549</b>	<b>ZNH70 Dacia Dokker</b>		<b>-2.326.157</b>
	33549-0734	Bifreiðar til eigin nota	-3.493.302
	33549-2533	Bensín, eldsneytisólíur m. vsk	353.151
	33549-2931	Varahlutir, hjólbarðar	641.002
	33549-2990	Önnur vörukaup	15.912
	33549-4712	Ábyrgðartryggingar	72.730
	33549-4983	Vinna þjónustumiðstöðvar (m. vsk)	66.289
	33549-5812	Bifreiðaskattur	18.062
<b>33550</b>	<b>DYG48 Izuzu Crew Cab</b>		<b>-3.283.685</b>
	33550-0734	Bifreiðar til eigin nota	-4.437.036
	33550-2533	Bensín, eldsneytisólíur m. vsk	549.354
	33550-2931	Varahlutir, hjólbarðar	247.480
	33550-2990	Önnur vörukaup	15.912
	33550-4712	Ábyrgðartryggingar	164.265
	33550-4983	Vinna þjónustumiðstöðvar (m. vsk)	100.921
	33550-4990	Önnur þjónustukaup	23.882
	33550-5812	Bifreiðaskattur	51.535
<b>33551</b>	<b>HDA17 Dacia Dokker</b>		<b>-1.167.716</b>
	33551-0734	Bifreiðar til eigin nota	-1.505.410
	33551-2533	Bensín, eldsneytisólíur m. vsk	127.564
	33551-2931	Varahlutir, hjólbarðar	84.535
	33551-2990	Önnur vörukaup	15.912
	33551-4712	Ábyrgðartryggingar	72.730
	33551-4983	Vinna þjónustumiðstöðvar (m. vsk)	18.891
	33551-5812	Bifreiðaskattur	18.062
<b>33552</b>	<b>NH N72 Renault Master</b>		<b>-722.462</b>
	33552-0734	Bifreiðar til eigin nota	-1.756.979
	33552-2533	Bensín, eldsneytisólíur m. vsk	140.762
	33552-2931	Varahlutir, hjólbarðar	173.403
	33552-2990	Önnur vörukaup	6.307
	33552-4712	Ábyrgðartryggingar	193.132
	33552-4981	Vinna garðyrkju (án vsk)	127.365
	33552-4983	Vinna þjónustumiðstöðvar (m. vsk)	331.441
	33552-4990	Önnur þjónustukaup	12.938
	33552-5812	Bifreiðaskattur	49.169
<b>33553</b>	<b>SX Y79 Renault Master</b>		<b>880.790</b>
	33553-0734	Bifreiðar til eigin nota	-2.655.256

Númer	Heiti	ÞJÓNUSTUMIÐSTÖÐ	Áætlun
	33553-2533	Bensín, eldsneytisolíur m. vsk	354.495
	33553-2931	Varahlutir, hjólbarðar	1.391.318
	33553-2990	Önnur vörukaup	15.912
	33553-4712	Ábyrgðartryggingar	282.239
	33553-4983	Vinna þjónustumiðstöðvar (m. vsk)	112.337
	33553-5812	Bifreiðaskattur	47.140
	33553-8612	Afskriftir véla og tækja	1.332.604
<b>33554</b>	<b>TLS85 Nissan Navara</b>		<b>-666.662</b>
	33554-0734	Bifreiðar til eigin nota	-3.286.844
	33554-2533	Bensín, eldsneytisolíur m. vsk	451.125
	33554-2931	Varahlutir, hjólbarðar	216.831
	33554-2990	Önnur vörukaup	15.912
	33554-4712	Ábyrgðartryggingar	121.158
	33554-4983	Vinna þjónustumiðstöðvar (m. vsk)	40.930
	33554-4990	Önnur þjónustukaup	12.938
	33554-5812	Bifreiðaskattur	39.025
	33554-8612	Afskriftir véla og tækja	1.722.262
<b>33555</b>	<b>YZ958 Volkswagen Transp. Double Cab</b>		<b>-112.884</b>
	33555-0734	Bifreiðar til eigin nota	-713.603
	33555-2533	Bensín, eldsneytisolíur m. vsk	120.656
	33555-2931	Varahlutir, hjólbarðar	78.196
	33555-2990	Önnur vörukaup	15.912
	33555-4712	Ábyrgðartryggingar	86.239
	33555-4981	Vinna garðyrkju (án vsk)	49.865
	33555-4983	Vinna þjónustumiðstöðvar (m. vsk)	47.398
	33555-5812	Bifreiðaskattur	69.220
	33555-8612	Afskriftir véla og tækja	133.233
<b>33556</b>	<b>UVG86 Iveco Daily vinnuflokkabíll</b>		<b>1.762.388</b>
	33556-0734	Bifreiðar til eigin nota	-1.783.217
	33556-2533	Bensín, eldsneytisolíur m. vsk	366.198
	33556-2931	Varahlutir, hjólbarðar	235.516
	33556-2990	Önnur vörukaup	15.912
	33556-4712	Ábyrgðartryggingar	213.846
	33556-4983	Vinna þjónustumiðstöðvar (m. vsk)	56.843
	33556-4990	Önnur þjónustukaup	13.966
	33556-5812	Bifreiðaskattur	78.585
	33556-8612	Afskriftir véla og tækja	2.564.741
<b>33557</b>	<b>DSB19 VW Crafter</b>		<b>-1.659.733</b>
	33557-0734	Bifreiðar til eigin nota	-2.187.000
	33557-2533	Bensín, eldsneytisolíur m. vsk	283.054
	33557-2931	Varahlutir, hjólbarðar	176.836

Númer	Heiti	ÞJÓNUSTUMIÐSTÖÐ	Áætlun
	33557-4983	Vinna þjónustumiðstöðvar (m. vsk)	12.594
	33557-5812	Bifreiðaskattur	54.784
<b>33558</b>	<b>BOU69 Isuzu DMAX</b>		<b>-1.610.165</b>
	33558-0734	Bifreiðar til eigin nota	-2.339.819
	33558-2533	Bensín, eldsneytisolíur m. vsk	311.528
	33558-2931	Varahlutir, hjólbarðar	159.648
	33558-2990	Önnur vörukaup	31.824
	33558-4712	Ábyrgðartryggingar	145.280
	33558-5812	Bifreiðaskattur	81.374
<b>33559</b>	<b>VSX18 Volkswagen Transporter</b>		<b>191.235</b>
	33559-0734	Bifreiðar til eigin nota	-1.783.217
	33559-2533	Bensín, eldsneytisolíur m. vsk	138.925
	33559-2931	Varahlutir, hjólbarðar	1.353.931
	33559-2990	Önnur vörukaup	31.824
	33559-4712	Ábyrgðartryggingar	188.320
	33559-4981	Vinna garðyrkju (án vsk)	44.334
	33559-4983	Vinna þjónustumiðstöðvar (m. vsk)	139.216
	33559-5812	Bifreiðaskattur	77.902
<b>33914</b>	<b>Vaxtagjöld af skuldum við eigin fyrirtæki</b>		<b>6.925.655</b>
	33914-7151	Vextir af langtímaskuldum	6.925.655

# Samveitur

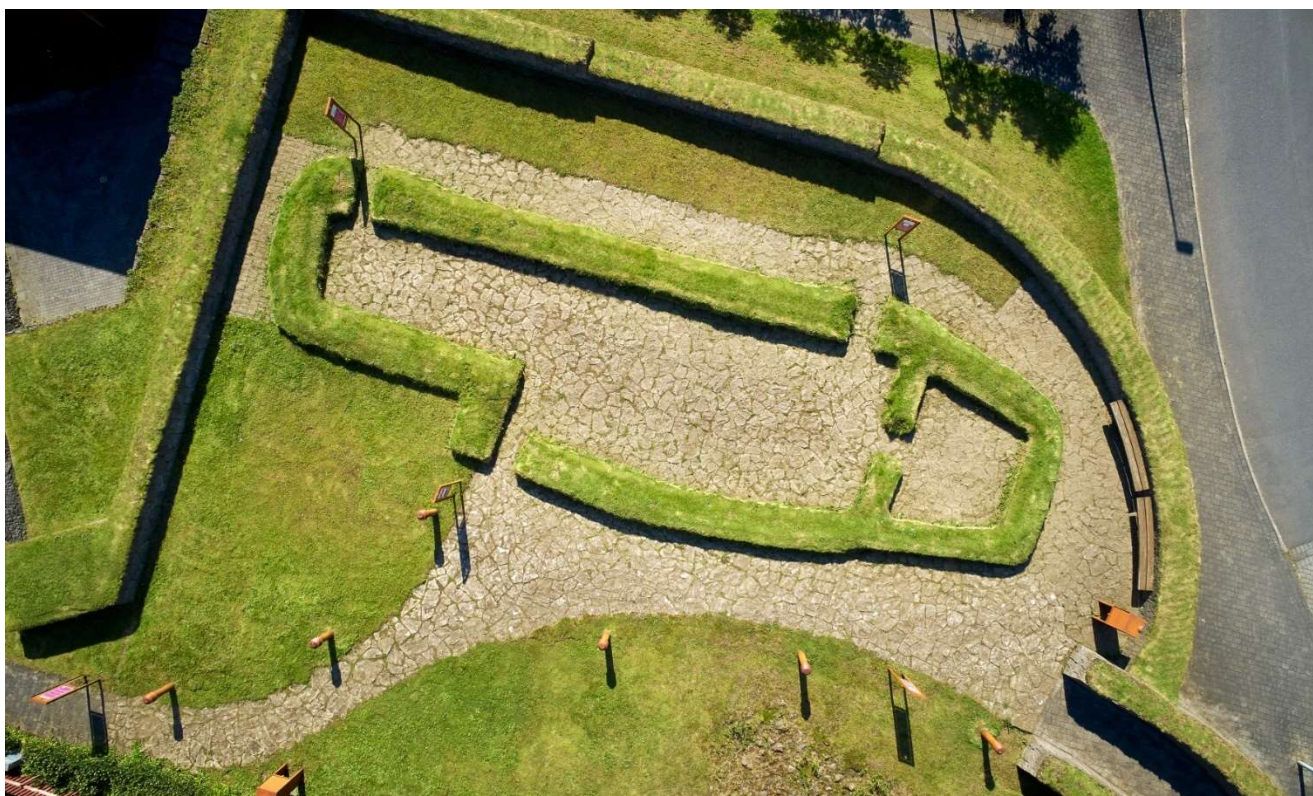

Númer	Heiti	SAMVEITUR	Áætlun
<b>4300 - SAMVEITUR GARÐABÆJAR</b>			<b>-439.778.822</b>
<b>43110</b>	<b>Þjónustutekjur</b>		<b>-582.000.000</b>
	43110-0214	Vatnsskattur	-546.000.000
	43110-0217	Aukavatnsskattur	-12.000.000
	43110-0281	Heimæðagjöld	-24.000.000
<b>43120</b>	<b>Rekstur vatnsveitu</b>		<b>324.260.958</b>
	43120-1110	Mánaðarlaun	33.294.348
	43120-1121	Yfirvinna	11.474.689
	43120-1132	Vaktaálag	8.831.288
	43120-1190	Önnur laun	1.895.087
	43120-1801	Tryggingagjald	3.567.183
	43120-1802	Lífeyrissjóðsgjöld	6.124.788
	43120-1803	Mótframlög í stéttarfélag	1.509.041
	43120-1906	Kaffikostnaður	240.000
	43120-1907	Matarkostnaður	300.000
	43120-1981	Millifærð laun og launatengd gjöld	23.500.000
	43120-2511	Rafmagn	240.000
	43120-2810	Áhaldakaup	8.400.000
	43120-2913	Vinnufatnaður	480.000
	43120-2958	Rör og tengi	20.400.000
	43120-2990	Önnur vörukaup	8.400.000
	43120-2993	Kalt vatn	45.000.000
	43120-4011	Símagjöld	399.996
	43120-4321	Verkfræðiþjónusta	14.000.000
	43120-4395	Önnur sérfræðiþjónusta án vsk	3.600.000
	43120-4413	Aðrar húsaleigugreiðslur	120.000
	43120-4496	Rekstrarleiga	3.600.000
	43120-4505	Viðhald áhalda	1.200.000
	43120-4521	Vélavinna	16.800.000
	43120-4527	Samningsverk	50.000.000
	43120-4712	Ábyrgðartryggingar	400.000
	43120-4715	Viðlagatrygging	240.000
	43120-4724	Starfsmanna- og nemendatryggingar	84.000
	43120-4913	Auglýsingar	144.000
	43120-4921	Fundir og ráðstefnur	1.200.000
	43120-4924	Félagsgjöld	1.320.000
	43120-4943	Sorphreinsun	120.000
	43120-4980	Þjónusta tölvudeildar	724.416
	43120-4981	Vinna garðyrkju (án vsk)	120.000
	43120-4983	Vinna þjónustumiðstöðvar (m. vsk)	156.000

Númer	Heiti	SAMVEITUR	Áætlun
	43120-4988	Bifreiðanotkun millif.	1.200.000
	43120-4990	Önnur þjónustukaup	4.800.000
	43120-8610	Afskriftir	35.311.122
	43120-9911	Rekstrarstyrkur	15.065.000
<b>43130</b>	<b>Rekstur dælustöðva Vatnsveitu</b>		<b>14.475.164</b>
	43130-2511	Rafmagn	660.000
	43130-2521	Heitt vatn	120.000
	43130-2958	Rör og tengi	1.440.000
	43130-2990	Önnur vörukaup	120.000
	43130-4321	Verkfræðiþjónusta	4.935.164
	43130-4521	Vélavinna	2.400.000
	43130-4527	Samningsverk	3.600.000
	43130-4990	Önnur þjónustukaup	1.200.000
<b>43410</b>	<b>Þjónustutekjur</b>		<b>-629.000.000</b>
	43410-0213	Holræsagjald	-629.000.000
<b>43420</b>	<b>Viðhald holræsa</b>		<b>196.094.931</b>
	43420-1981	Millifærð laun og launatengd gjöld	32.000.000
	43420-2810	Áhaldakaup	2.400.000
	43420-2944	Brunnkarmar og ristar	3.600.000
	43420-2946	Lagnaefni	4.800.000
	43420-2958	Rör og tengi	3.000.000
	43420-2990	Önnur vörukaup	2.433.000
	43420-4121	Vörubílaakstur, sendibifreiðar	1.200.000
	43420-4321	Verkfræðiþjónusta	5.400.000
	43420-4520	Verkkaup	4.800.000
	43420-4521	Vélavinna	12.000.000
	43420-4527	Samningsverk	25.200.000
	43420-4981	Vinna garðyrkju (án vsk)	2.400.000
	43420-4983	Vinna þjónustumiðstöðvar (m. vsk)	1.800.000
	43420-4990	Önnur þjónustukaup	12.000.000
	43420-5111	Fasteignagjöld	3.000.000
	43420-8610	Afskriftir	80.061.931
<b>43421</b>	<b>Hreinsun skólpleiðslna</b>		<b>20.000.000</b>
	43421-2990	Önnur vörukaup	1.200.000
	43421-4521	Vélavinna	4.040.000
	43421-4990	Önnur þjónustukaup	14.760.000
<b>43422</b>	<b>Hreinsun rotþróa</b>		<b>20.000.000</b>
	43422-2990	Önnur vörukaup	1.440.000
	43422-4990	Önnur þjónustukaup	18.560.000
<b>43423</b>	<b>Hreinsun taðþróa</b>		<b>7.800.000</b>
	43423-2990	Önnur vörukaup	-7.200.000

Númer	Heiti	SAMVEITUR	Áætlun
	43423-4521	Vélavinna	14.400.000
	43423-4990	Önnur þjónustukaup	600.000
<b>43551</b>	<b>Rekstur dælustöðvar Rvík</b>		<b>45.000.000</b>
	43551-4990	Önnur þjónustukaup	45.000.000
<b>43552</b>	<b>Rekstur dælustöðvar Kóp</b>		<b>12.500.000</b>
	43552-4527	Samningsverk	12.500.000
<b>43553</b>	<b>Rekstur dælustöðvar Gbr</b>		<b>42.420.000</b>
	43553-2511	Rafmagn	6.000.000
	43553-2521	Heitt vatn	660.000
	43553-2990	Önnur vörukaup	420.000
	43553-2993	Kalt vatn	120.000
	43553-4011	Símagjöld	120.000
	43553-4321	Verkfræðipjónusta	15.000.000
	43553-4521	Vélavinna	2.400.000
	43553-4527	Samningsverk	14.400.000
	43553-4711	Brunatryggingar fasteigna	300.000
	43553-4715	Viðlagatrygging	3.000.000
<b>43554</b>	<b>Rekstur dælustöðvar Hfj</b>		<b>15.500.000</b>
	43554-4527	Samningsverk	15.500.000
<b>43702</b>	<b>Afskriftir</b>		<b>45.891.090</b>
	43702-8610	Afskriftir	45.891.090
<b>43914</b>	<b>Vaxtagjöld af skuldum við eigin fyrirtæki</b>		<b>27.279.035</b>
	43914-7151	Vextir af langtímaskuldum	17.769.171
	43914-7155	Verðbætur langtímaskulda	9.509.864



## Fasteignin Strikið 3

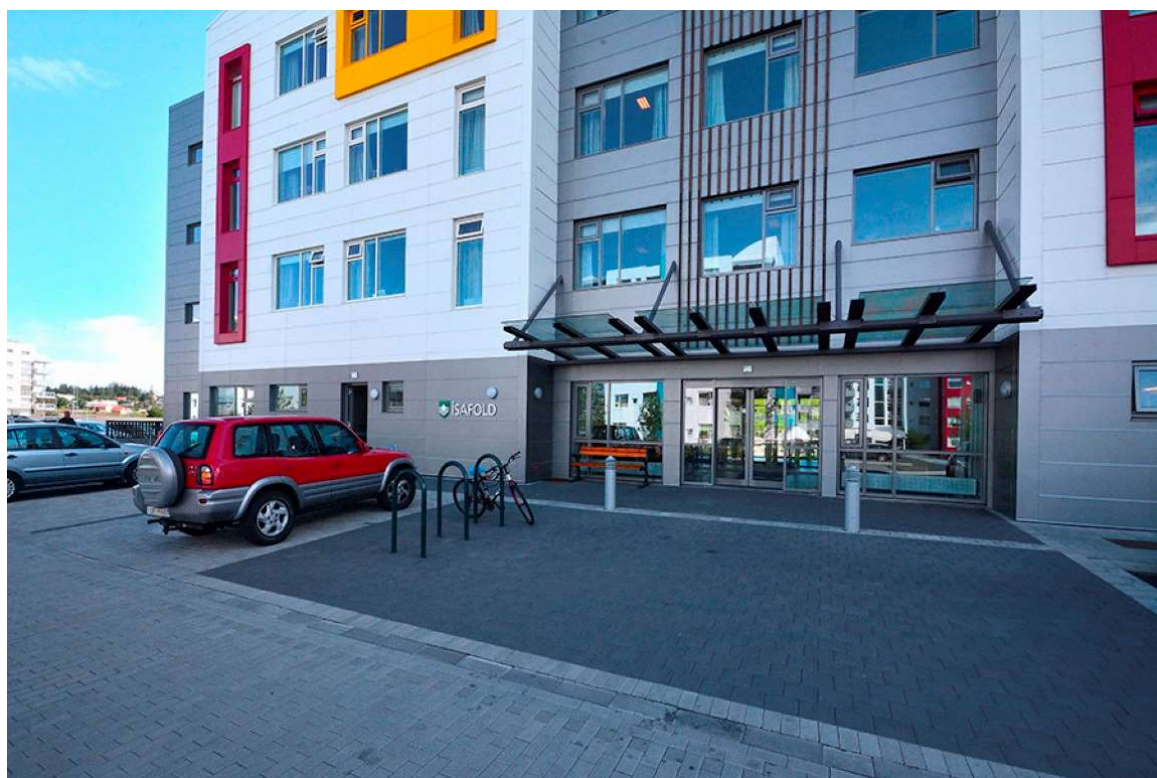

Númer	Heiti	FASTEIGNIN STRIKIÐ 3	Áætlun
<b>5500 - FASTEIGNIN STRIKIÐ 3</b>			<b>-137.264.619</b>
<b>55110</b>	<b>Rekstur fasteignar - Strikið 3</b>		<b>-82.150.894</b>
	55110-0340	Útleiga fasteigna	-57.868.430
	55110-0341	Fasteignaleiga (innri)	-91.104.492
	55110-2511	Rafmagn	500.000
	55110-4331	Endurskoðun	500.000
	55110-4370	Öryggisgæsla, húsvarsla	110.000
	55110-4501	Viðhald lóða	75.000
	55110-4502	Viðhald húsa	5.000.000
	55110-4711	Brunatryggingar fasteigna	2.500.000
	55110-4721	Húsatryggingar	400.000
	55110-4981	Vinna garðyrkju (án vsk)	100.000
	55110-4983	Vinna þjónustumiðstöðvar (m. vsk)	100.000
	55110-4990	Önnur þjónustukaup	50.000
	55110-5111	Fasteignagjöld	29.000.000
	55110-8611	Afskriftir fasteigna	10.487.028
	55110-9990	Aðrir styrkir og framlög	18.000.000
<b>55120</b>	<b>Rekstur áhalda og búnaðar - Strikið 3</b>		<b>400.000</b>
	55120-2810	Áhaldakaup	400.000
<b>55813</b>	<b>Vaxta- og verðbótagjöld af langtímaskuldum</b>		<b>54.575.744</b>
	55813-7151	Vextir af langtímaskuldum	24.035.265
	55813-7155	Verðbætur langtímaskulda	30.540.479
<b>55903</b>	<b>Vaxta- og verðbótatekjur af langtímakröfum</b>		<b>-153.789.493</b>
	55903-7041	Vaxtatekjur af langtímakröfum	-74.545.450
	55903-7076	Verðbætur á verðbréfaeign	-79.244.043
<b>55914</b>	<b>Vaxtagjöld af skuldum við eigin fyrirtæki</b>		<b>43.700.025</b>
	55914-7036	Vextir af viðskr. a- og b-hluta fyrirækja	-7.691.509
	55914-7151	Vextir af langtímaskuldum	12.260.216
	55914-7155	Verðbætur langtímaskulda	39.131.317

**Garðahús ehf.**



Númer	Heiti	GARÐAHÚS EHF	Áætlun
<b>5700 - GARÐAHÚS EHF.</b>			<b>36.991.317</b>
<b>57110</b>	<b>Íbúðarhúsnæði, félagslegt</b>		<b>-1.597.322</b>
	57110-0340	Útleiga fasteigna	-21.720.000
	57110-2990	Önnur vörukaup	100.000
	57110-4501	Viðhald lóða	150.000
	57110-4502	Viðhald húsa	6.000.000
	57110-4711	Brunatryggingar fasteigna	350.000
	57110-4721	Húsatryggingar	100.000
	57110-4992	Hússjóður	1.900.000
	57110-5111	Fasteignagjöld	3.100.000
	57110-8611	Afskriftir fasteigna	8.422.678
<b>57161</b>	<b>Arnarás</b>		<b>-4.002.798</b>
	57161-0340	Útleiga fasteigna	-19.200.000
	57161-2521	Heitt vatn	700.000
	57161-4501	Viðhald lóða	100.000
	57161-4502	Viðhald húsa	5.000.000
	57161-4711	Brunatryggingar fasteigna	290.000
	57161-4721	Húsatryggingar	100.000
	57161-4981	Vinna garðyrkju (án vsk)	100.000
	57161-4990	Önnur þjónustukaup	50.000
	57161-5111	Fasteignagjöld	3.000.000
	57161-8611	Afskriftir fasteigna	5.857.202
<b>57710</b>	<b>Skrifstofu- og stjórnunarkostnaður</b>		<b>500.000</b>
	57710-4331	Endurskoðun	500.000
<b>57813</b>	<b>Vaxta- og verðbótagjöld af langtímaskuldum</b>		<b>37.397.721</b>
	57813-7151	Vextir af langtímaskuldum	14.324.602
	57813-7155	Verðbætur langtímaskulda	23.073.119
<b>57814</b>	<b>Vaxtagjöld af skuldum við eigin fyrirtæki</b>		<b>4.693.716</b>
	57814-7036	Vextir af viðskr. a- og b-hluta fyrirækja	4.693.716

# Fjárfestingar og framkvæmdir



## Framkvæmdayfirlit 2023

### Endurbætur húsnæðis og lóða

Skólar og skólalóðir .....	600.000.000
Íþróttamannvirki .....	170.000.000
Garðatorg / miðbær .....	90.000.000
Félagsaðstaða eldri borgara / Jónshús .....	30.000.000
<b>Endurbætur húsnæðis og lóða samtals</b>	<b>890.000.000</b>

### Nýframkvæmdir og viðbætur

#### Skólabýggingar

Urriðaholtsskóli 2. áfangi .....	2.150.000.000
Leikskóli Urriðaból Holtsvegi .....	1.200.000.000
Leikskóli, tímabundin ráðstöfun .....	75.000.000
	<b>3.425.000.000</b>

#### Íþróttamannvirki og opin svæði

Miðgarður .....	20.000.000
Opin leik- og útivistarsvæði .....	50.000.000
	<b>70.000.000</b>

#### Velferðarþjónusta

Búsetuúrræði fyrir fatlað fólk .....	300.000.000
Bætt aðgengi fyrir fatlað fólk .....	20.000.000
	<b>320.000.000</b>

#### Menning og mannlífsverkefni

Lýðræðisverkefni betri Garðabær .....	50.000.000
---------------------------------------	------------

**Nýframkvæmdir og viðbætur samtals** **3.865.000.000**

### Samgöngur og umhverfi

#### Gatnakerfi og stígar

Samgöngusamningur á höfuðborgarsvæðinu .....	95.000.000
Gatna- og gangstéttaframkvæmdir .....	3.400.000.000
Gatnagerðargjöld .....	-3.400.000.000
Útivistarstígar/breikkun stíga .....	170.000.000
	<b>265.000.000</b>

FRAMKVÆMDAYFIRLIT	Áætlun
<b>Sjálfbærni og öryggi</b>	
Hljóðvist og umferðaröryggi .....	30.000.000
Strætóskýli og hjólaaðstaða .....	15.000.000
LED götulýsing .....	35.000.000
Loftgæðabúnaður .....	19.000.000
	<u>99.000.000</u>
<b>Samgöngur og umhverfi samtals</b>	<b><u>364.000.000</u></b>
<b>Búnaður</b>	
Búnaður / endurnýjun tölva og áhalda .....	<u>180.000.000</u>
<b>Samtals A hluti</b>	<b><u>5.299.000.000</u></b>
<b>Samveitur</b>	
Vatnsveita, verkframkvæmdir .....	160.000.000
Fráveita, verkframkvæmdir .....	380.000.000
<b>Samveitur samtals</b>	<b><u>540.000.000</u></b>
<b>Félagsbúðir</b>	
Félagsbúðir .....	<u>150.000.000</u>
<b>Samtals B hluti</b>	<b><u>690.000.000</u></b>
<b>Samtals A og B hluti</b>	<b><u>5.989.000.000</u></b>
Framkvæmdir vegna byggðasamlaga .....	<u>164.898.000</u>
<b>Alls með byggðasamlögum</b>	<b><u>6.153.898.000</u></b>

