

GILDANDI DEILISKIPULAG 1:12500 Auglýst í B-deild 20.12.2017 Með breytingu auglýstu í B-deild 28.10.2020 "Útivistarstigur frá Vífilsstaðavatni að Grunnvatnaskarði"

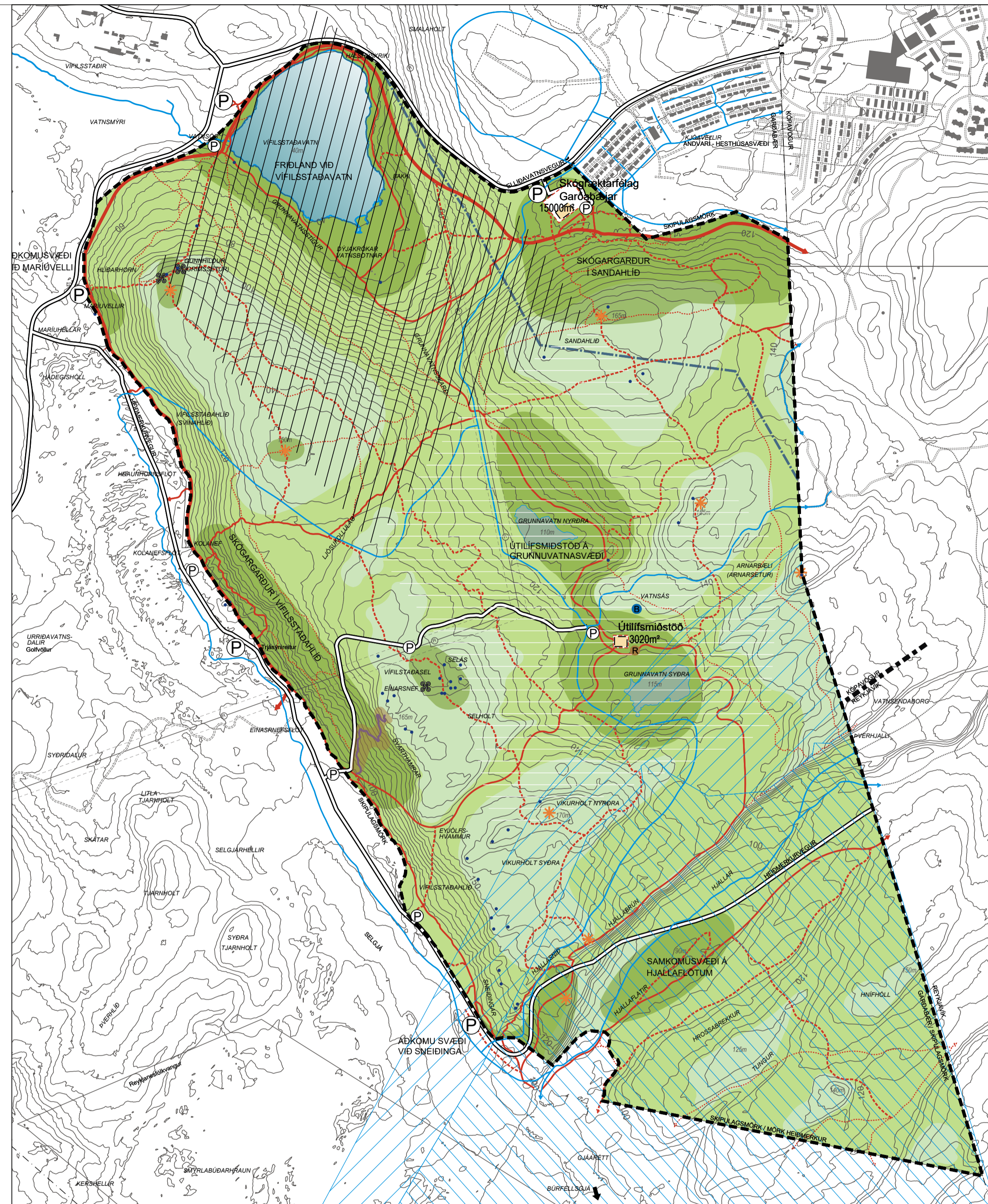

BREYTT DEILISKIPULAG 1:12500

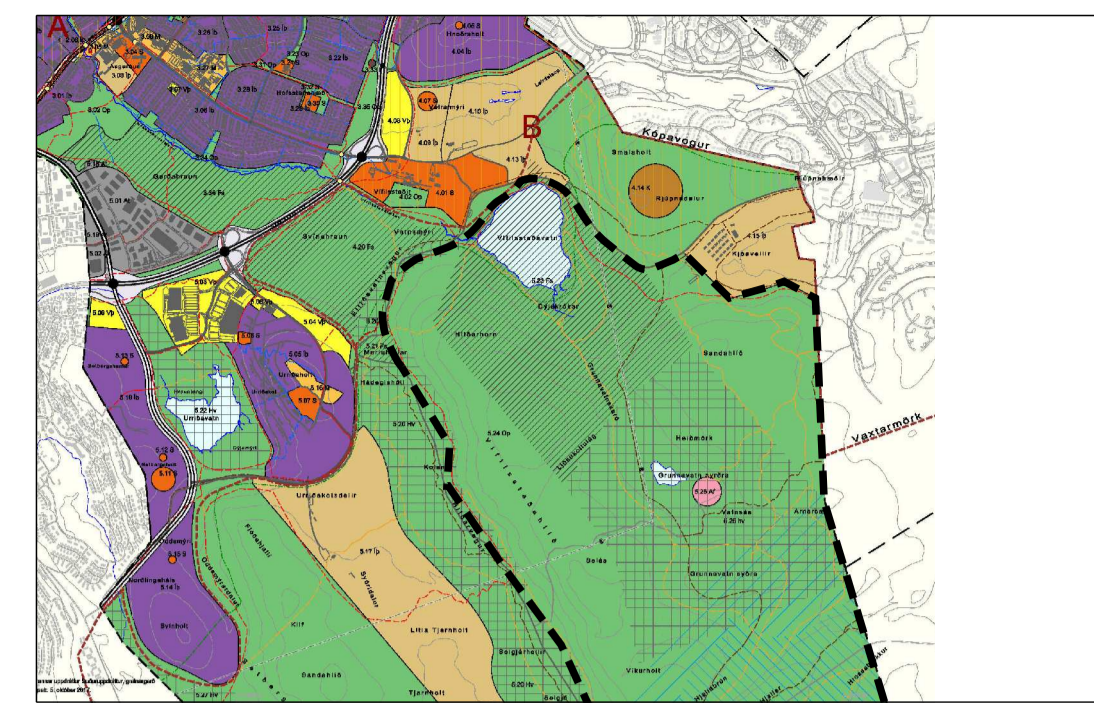

ADALSKIPULAG GARDABÆJAR 2016-2030 - NORÐURHLUTI 1:5000

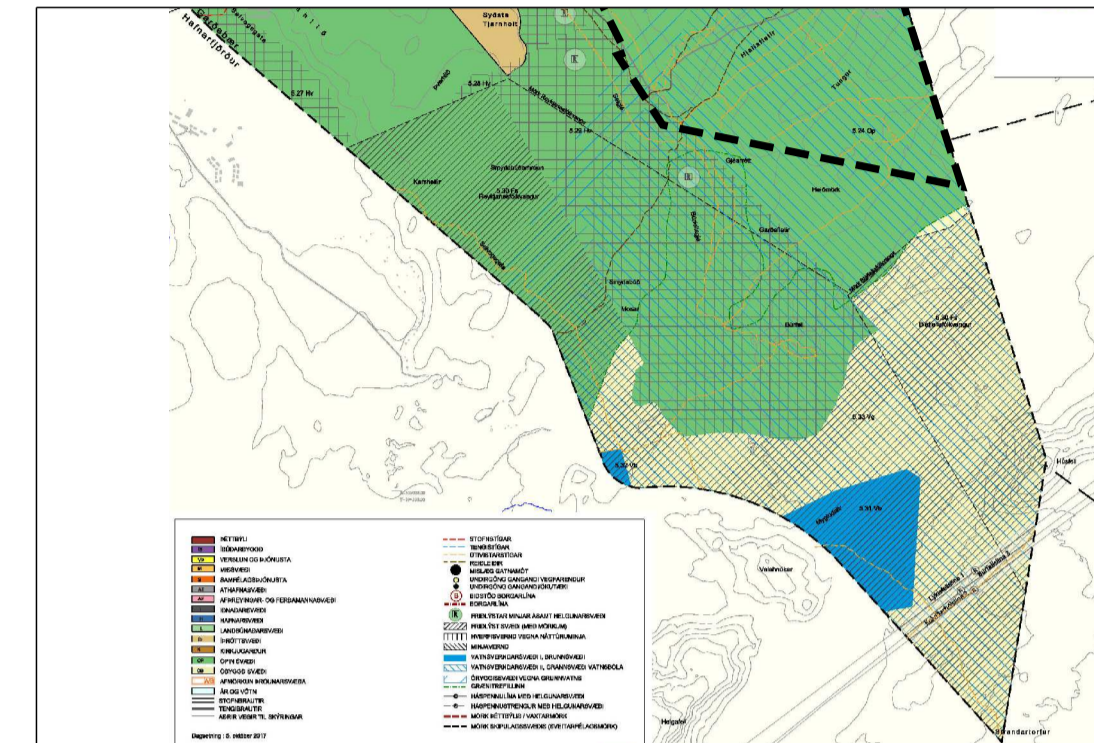

ADALSKIPULAG GARDABÆJAR 2016-2030 - SUÐURHLUTI 1:5000

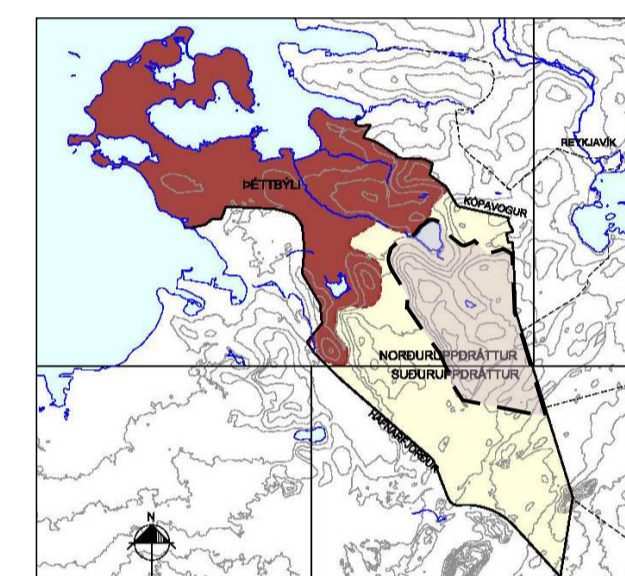

LYKILKORT ADALSKIPULAG GARDABÆJAR 2016-2030

Deiliskipulagsbreyting þessi sem fengið hefur málsmeðferð skv. 2. mgr. 43. gr. skipulagslaga nr. 123/2010 var samþykkt í bæjarstjórn þann

Bæjarstjóri Garðabæjar

Samþykkt deiliskipulagsbreytingarinnar var auglýst í b-deild stjórnartíðinda þann

SKÝRINGAR

- | | | | | | |
|--|--|--|--|--|--|
| | SKIPULAGSMÖRK | | GRÆNI STÍGURINN
3m málþakður | | FRÍÐARÐAR FORNLEIFAR |
| | MÖRK HEIMMERKUR / SANDAHLÍÐAR | | ADALSTÍGAR
2-3m málarsstigur | | HNODRAHOLTSLÍNA
með 60 metra helgunarsvæði
(Vilgjandi sjá greinargerð) |
| | SKÓGRÆKTARSVÆÐI-
ÚTIVISTARSKÖGUR | | ÚTIVISTARSTÍGAR
1-2m mól eða kurl | | ROTHRÓ
staðsetning ekki endanleg |
| | ÁHERSLUSVÆÐI TIL UPÞYGGINGAR
FYRIR AÐSTÖÐU OG ÚTIVIST | | ÚTIVISTARSLÓÐAR
4-1m mól, kurl eða stíkað | | BORHOLA
staðsetning ekki endanleg |
| | BYGGINGARREITIR | | REIÐSTÍGAR | | ADKOMUSVÆÐI
20-50 ST/ÆÐI |
| | LÖÐARMÖRK | | HJÓLABRAUT | | BILAST/ÆÐI
10-20 ST/ÆÐI |
| | ELLIDAVATNSVEGUR
skv. aðalskipulagi | | FRÍÐLYST SVÆÐI | | ÚTSÝNISSTAÐUR |
| | VEGIR | | HVERFISVERNDUÐ SVÆÐI | | GRUNNVÖTN |
| | SLÓÐAR | | VATNSVERND
ÖRYGGISSVÆÐI GRUNNVATNS | | |
| | | | VATNSVERND GRANNSVÆÐI | | |

Deiliskipulagsbreyting felst í eftirfarandi:

Afmörkun deiliskipulags:

Afmörkun deiliskipulagsins breytist til samræmis við nýtt deiliskipulag Vífilsstaðahrauns og nýtt deiliskipulag fyrir Urriðavatnsdali. Nýtt deiliskipulag Vífilsstaðahrauns mun ná yfir Flóttamannaveg og er afmörkun aðlöguð að því. Sömu leiðis eru deiliskipulagsmörk í Vífilsstaðahlíð aðlöguð mörkum nýs deiliskipulags í Urriðavatnsdöllum með hliðsjón af landamerkjum og áætluðum fríðlýsingarmörkum Búrfellshrauns. Deiliskipulagsmörk eru jafnframt aðlöguð mörkum fríðlýsingar Búrfellsgjár. Bilastæði færast á milli skipulagssvæða m.t.t. breyttra marka þeirra. Bilastæði við Vífilsstaðahlíð við Mariuvelli færast yfir í deiliskipulag Vífilsstaðahrauns en áfram er gert ráð fyrir gönguleiðum frá því, kafli 4.4.6. Aðkomusvæði við suðausturenda Vífilsstaðahlíðar er innan fríðlýsingar Búrfellsgjár og nágrennis og mun tilheyra deiliskipulagi þess, kafli 4.4.7. Bilastæði vestan Vífilsstaðahlíðar við trjásynireit og bilastæði við upphaf línuvegjar færast yfir í deiliskipulag fyrir útivistarsvæði í Urriðavatnsdöllum, sjá kafa 4.8.5. Kafli 3.3. í greinargerð og skipulagsuppráttur uppfærð, kort yfir suðvesturhluta svæðisins fellur út. Stærð skipulagsins breytist úr 907 ha í 888 ha.

Stigar:

Stigar innan deiliskipulagssvæðisins hafa verið uppfærðir miðað við þá stiga og slóða sem hafa verið framkvæmdir eða orðið til með notkun síðan skipulagið óðlaðist upphaflega gildi.

Ný reiðleið:

Áform eru uppi um að afleggja allar reiðleiðir meðfram Flóttamannavegi að bæjarmörkum Hafnarfjarðar. Þess í stað er gert ráð fyrir nýjum reiðstíg frá Grunnvatnaskarði austan Ljósakollalágar og niður Vífilsstaðahlíð yfir á reiðleið í Búrfellshrauni vestan við Heiðmerkurveg. Kafli 4.8.3 og uppráttur. Lega er leiðbeinandi og útfærast nánar við hönnun.

Lóð og byggingarreitur fyrir aðstöðu Skógræktarfélag Garðabæjar í Sandahlíð:

Ný lóð og byggingarreitur fyrir aðstöðu Skógræktarfélags Garðabæjar í Sandahlíð. Kafli 4.1.1., nýr kafli 4.4.4.1 og 5.7 og skilmálar í nýjum kafa 6.3. Gert er ráð fyrir um 100 m² húsi með heilsársarfsemi.

Deiliskipulagsuppráttur og viðeigandi skýringarmyndir í greinargerð uppfærðar.

Sjá jafnframt greinargerð deiliskipulags sem uppfærð hefur verið samhlíða breytingu á deiliskipulagi.

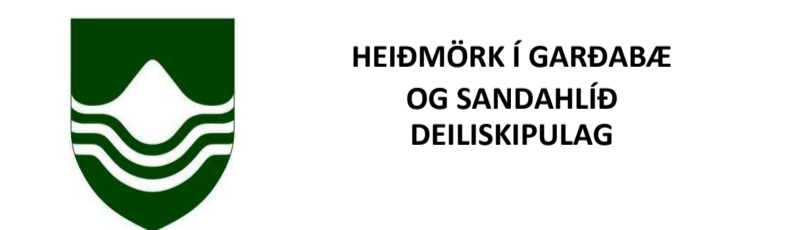

HEIÐMÖRK Í GARDABÆ OG SANDAHLÍÐ
DEILISKIPULAGSBREYTING
SKIPULAGSUPPRÁTTUR - TILLAGA

KVARDI-A1: 1:12500	TEIKN NR: 01
DAGS: 27.10.2022	HANNAD: ph/hn
FLOKKUR: 1300-gard_A	TEIKNAD: hn/er
SKRÁ: 22207-DSK.dwg	VERKNR: 22207

